



Progetto : OIL ITALIA S.r.l.  
Ferrara Via Modena, 112

Disegnato: Per. Ind. Marco Peppetti

N° di Disegno: Q.E. P.V.

Tensione di Esercizio : 400 V / 230 V

Q.E. P.V.

Potere di Interruzione (PI) : => 4,5 KA  
Icn/Icu

Data: 02 Marzo 2020

Pagina: 1/9

**Azienda certificata ISO 9001:2015**  
**RINA n.5923/01/S IONet n.IT-19510**

Sede legale:  
Piazza Roma, 19  
32045 S. Stefano di Cadore (BL)  
tel.0422,318811 fax.0435,429027

Sede secondaria:  
Viale Fellneri, 20/D  
31020 Villorba (TV)  
tel.0422,318811 fax.0422,318888

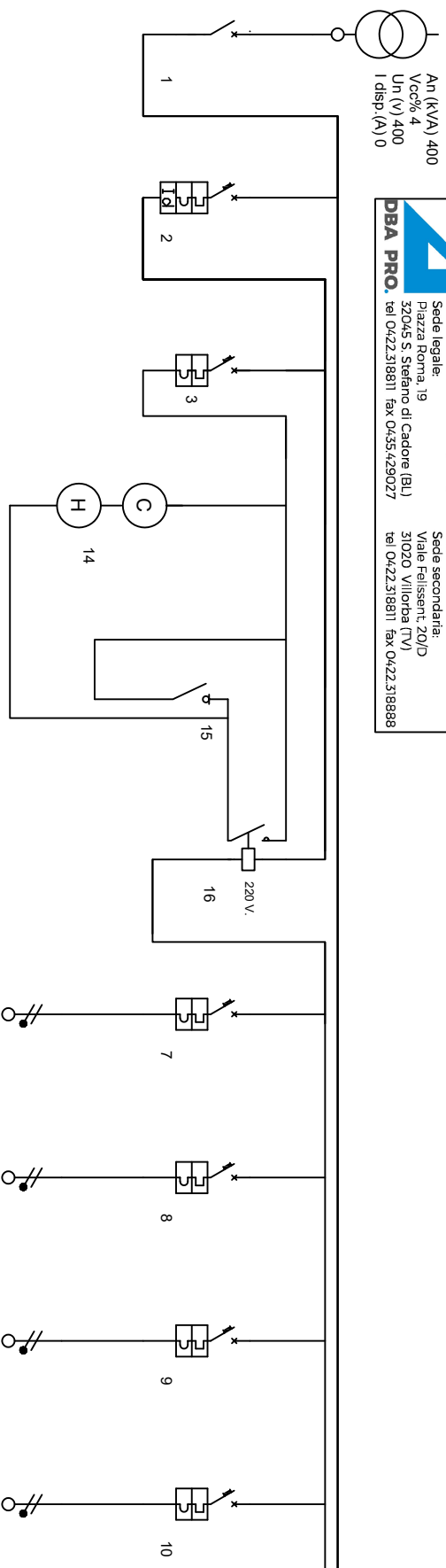

Identificativo	Linea 1	Linea 2	Linea 3	Linea 4	Linea 5	Linea 6	Linea 7	Linea 8	Linea 9	Linea 10
Descrizione	Generale Q.E.	Generale Luce	Protezione Circuito	Crepuscolare Orologio	Aut / Man	Contatore	MPD 1	MPD2	Bsp/Bsp	Melano/Melano
Fasi della linea	L1L2L3N	L1L2L3N	LN	LN	L	L1L2L3N	LN	LN	LN	LN
Codice articolo 1	-	-	-	-	-	-	-	-	-	-
Id Differenziale	-	0,03	-	-	-	-	-	-	-	-
Corrente regolata di fase Ir (A)	1 x In = 63,00	1 x In = 25,00	1 x In = 10,00	-	1 x In = 16,00	-	1 x In = 6,00	1 x In = 6,00	1 x In = 6,00	1 x In = 6,00
Potenza totale	20,000 kW	5,000 kW	0,200 kW	0,100 kW	0,200 kW	3,000 kW	0,050 kW	0,050 kW	0,050 kW	0,050 kW
Coeff. Utilizz./Contemp. Ku/Kc	1/1	1/1	1/1	1/1	1/1	1/1	1/1	1/1	1/1	1/1
Potenza effettiva	20,000 kW	5,000 kW	0,200 kW	0,100 kW	0,200 kW	3,000 kW	0,050 kW	0,050 kW	0,050 kW	0,050 kW
Corrente di impiego Ib (A)	0,90	0,90	0,90	0,90	0,90	0,90	0,90	0,90	0,90	0,90
Cos φ	0,90	0,90	0,90	0,90	0,90	0,90	0,90	0,90	0,90	0,90
Sezione di fase (mm²)	16	6	2,5	1,5	1,5	6	1,5	1,5	1,5	1,5
Sezione di neutro (mm²)	16	6	2,5	1,5	-	6	1,5	1,5	1,5	1,5
Sezione di PE (mm²)	-	-	-	-	-	-	1,5	1,5	1,5	1,5
Portata cavo di fase (A)	-	-	-	-	-	-	-	-	-	-
Lunghezza linea a valle (m)	-	-	-	-	-	-	-	-	-	-
c.d.t. effetti. tratto/impiano (%)	0,00 / 0,00	0,00 / 0,00	0,00 / 0,00	0,00 / 0,00	0,00 / 0,00	0,00 / 0,00	0,00 / 0,00	0,00 / 0,00	0,00 / 0,00	0,00 / 0,00
Sezione cablaggio interno fase	25	6	4	2,5	2,5	10	2,5	2,5	2,5	2,5
Codice morsetti	-	-	-	-	-	-	M4	M4	M4	M4



Progetto : OIL ITALIA S.r.l.  
Ferrara Via Modena, 112

Disegnato: Per. Ind. Marco Peppetti

N° di Disegno: Q.E. P.V.

Tensione di Esercizio : 400 V / 230 V

Q.E. P.V.

Potere di interruzione (PI) : => 4,5 KA  
Icm/Icu

Data: 02 Marzo 2020

Pagina: 2/9

**Azienda certificata ISO 9001:2015**  
**RINA n.5923/01/S IONet n.IT-19510**  
 Sede legale:  
 Piazza Roma, 19  
 32045 S. Stefano di Cadore (BL)  
 tel.0422.318811 fax 0435.429027  
 Sede secondaria:  
 Viale Feltrina, 20/D  
 31020 Villorba (TV)  
 tel. 0422.318811 fax 0422.318888

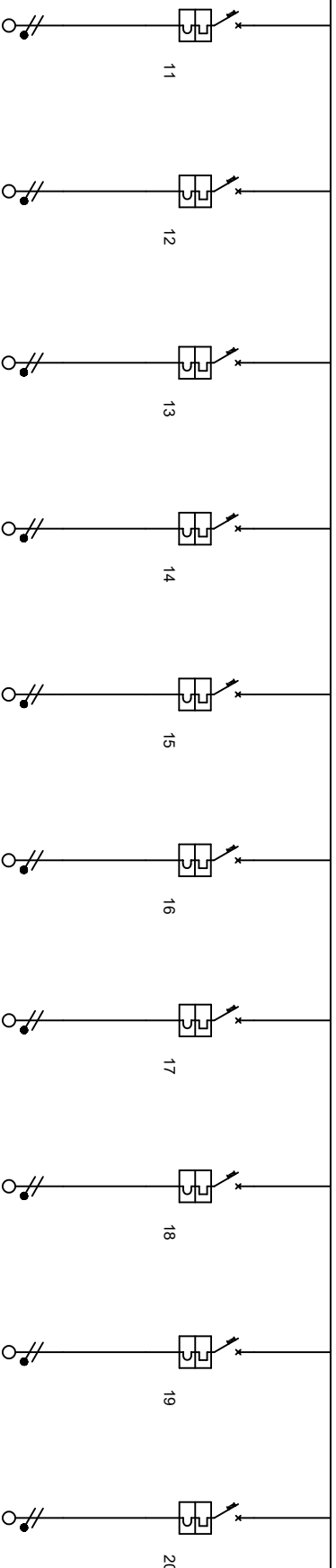

Identificativo	Linea 11	Linea 12	Linea 13	Linea 14	Linea 15	Linea 16	Linea 17	Linea 18	Linea 19	Linea 20
Descrizione	Pre-Pay 1	Pre-Pay 2	Pre-Pay 3	Pensilina 1	Pensilina 2	Pensilina 3	Pensilina 4	Insegna Pensilina 1	Insegna Pensilina 2	Indicatore Prodotto 1
Fasi della linea	LN	LN	LN	LN	LN	LN	LN	LN	LN	LN
Codice articolo 1	-	-	-	-	-	-	-	-	-	-
Id Differenziale	-	-	-	-	-	-	-	-	-	-
Corrente regolata di fase Ir (A)	1 x In = 6,00	1 x In = 6,00	1 x In = 6,00	1 x In = 10,00	1 x In = 10,00	1 x In = 10,00	1 x In = 10,00	1 x In = 10,00	1 x In = 10,00	1 x In = 6,00
Potenza totale	0,050 kW	0,050 kW	0,050 kW	0,250 kW	0,250 kW	0,250 kW	0,250 kW	0,300 kW	0,300 kW	0,150 kW
Coeff. Utilizzi/Contemp. Ku/Kc	1/1	1/1	1/1	1/1	1/1	1/1	1/1	1/1	1/1	1/1
Potenza effettiva	0,050 kW	0,050 kW	0,050 kW	0,250 kW	0,250 kW	0,250 kW	0,250 kW	0,300 kW	0,300 kW	0,150 kW
Corrente di impiego Ib (A)	0,90	0,90	0,90	0,90	0,90	0,90	0,90	0,90	0,90	0,90
Cos φ	1,5	1,5	1,5	1,5	1,5	1,5	1,5	1,5	1,5	1,5
Sezione di fase (mm²)	1,5	1,5	1,5	1,5	1,5	1,5	1,5	1,5	1,5	1,5
Sezione di neutro (mm²)	1,5	1,5	1,5	1,5	1,5	1,5	1,5	1,5	1,5	1,5
Sezione di PE (mm²)	1,5	1,5	1,5	1,5	1,5	1,5	1,5	1,5	1,5	1,5
Portata cavo di fase (A)										
Lunghezza linea a valle (m)										
c.d.t. effetti. tratto/impiano (%)	0,00 / 0,00	0,00 / 0,00	0,00 / 0,00	0,00 / 0,00	0,00 / 0,00	0,00 / 0,00	0,00 / 0,00	0,00 / 0,00	0,00 / 0,00	0,00 / 0,00
Sezione cablaggio interno fase	2,5	2,5	2,5	2,5	2,5	4	2,5	2,5	2,5	2,5
Codice morsetti	M4	M4	M4	M4	M4	M6	M4	M4	M4	M4





Progetto : OIL ITALIA S.r.l.  
Ferrara Via Modena, 112

Disegnato: Per. Ind. Marco Peppetti

N° di Disegno: Q.E. P.V.

Tensione di Esercizio : 400 V / 230 V

Q.E. P.V.

Potere di interruzione (P<sub>i</sub>) : => 4,5 KA  
I<sub>cn</sub>/I<sub>cu</sub>

Data: 02 Marzo 2020

Pagina: 4/9

**Azienda certificata ISO 9001:2015**  
**RINA n.5923/01/S IQNet n.IT-19510**  
 Sede legale: Piazza Roma, 19 32045 S. Stefano di Cadore (BL)  
 Sede secondaria: Viale Feliscent, 20/D 31020 Villorba (TV)  
 DBA PRO tel: 0422.318811 fax 0455.429027 tel: 0422.318811 fax 0422.318888

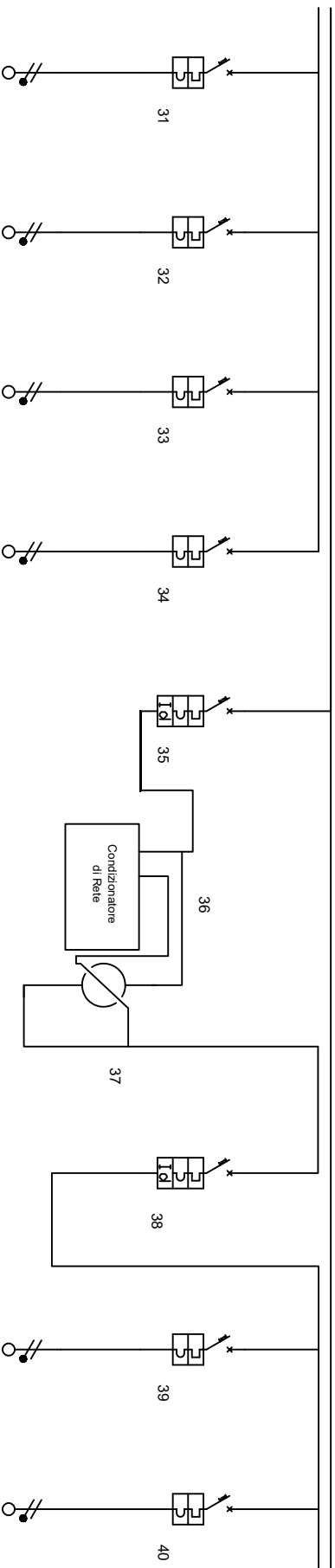

Identificativo	Linea 31	Linea 32	Linea 33	Linea 34	Linea 35	Linea 36	Linea 37	Linea 38	Linea 39	Linea 40
Descrizione	Riserva	Riserva	Riserva	Riserva	Generatore F.M.	Condizionatore di Rete	Generale	By Pass	Testata MFD 1	Testata MFD 2
Fasi della linea	-	-	-	-	Carburante	Rete	Electroniche	-	-	-
Codice articolo 1	LN	LN	LN	LN	LN	LN	LN	LN	LN	LN
Id Differenziale	-	-	-	-	0,03	-	0,01	-	-	-
Corrente regolata di fase I <sub>r</sub> (A)	1 x I <sub>rn</sub> = 10,00	1 x I <sub>rn</sub> = 10,00	1 x I <sub>rn</sub> = 10,00	1 x I <sub>rn</sub> = 10,00	1 x I <sub>rn</sub> = 16,00	-	1 x I <sub>rn</sub> = 16,00	1 x I <sub>rn</sub> = 16,00	1 x I <sub>rn</sub> = 6,00	1 x I <sub>rn</sub> = 6,00
Potenza totale	0,000 kW	0,000 kW	0,000 kW	0,000 kW	2,000 kW	1,500 kW	1,500 kW	1,500 kW	0,200 kW	0,200 kW
Coeff. Utilizzi/Contemp. Ku/Kc	1/1	1/1	1/1	1/1	1/1	1/1	1/1	1/1	1/1	1/1
Potenza effettiva	0,000 kW	0,000 kW	0,000 kW	0,000 kW	2,000 kW	1,500 kW	1,500 kW	1,500 kW	0,200 kW	0,200 kW
Corrente di impiego I <sub>b</sub> (A)	0,90	0,90	0,90	0,90	0,90	0,90	0,90	0,90	0,90	0,90
Cos φ	-	-	-	-	6	2,5	2,5	2,5	1,5	1,5
Sezione di fase (mm <sup>2</sup> )	-	-	-	-	6	2,5	2,5	2,5	1,5	1,5
Sezione di neutro (mm <sup>2</sup> )	-	-	-	-	-	-	-	-	1,5	1,5
Sezione di PE (mm <sup>2</sup> )	-	-	-	-	-	-	-	-	-	-
Portata cavo di fase (A)	-	-	-	-	-	-	-	-	-	-
Lunghezza linea a valle (m)	-	-	-	-	-	-	-	-	-	-
c.d.t. effett. tratto/impianto (%)	0,00 / 0,00	0,00 / 0,00	0,00 / 0,00	0,00 / 0,00	0,00 / 0,00	0,00 / 0,00	0,00 / 0,00	0,00 / 0,00	0,00 / 0,00	0,00 / 0,00
Sezione cablaggio interno fase	2,5	2,5	2,5	2,5	10	4	4	4	2,5	2,5
Codice morsetti	M4	M4	M4	M4	-	-	-	-	M4	M4





Progetto : OIL ITALIA S.r.l.  
Ferrara Via Modena, 112

Disegnato: Per. Ind. Marco Peppetti

N° di Disegno: Q.E. P.V.

Tensione di Esercizio : 400 V / 230 V

Q.E. P.V.

Potere di interruzione (PI) : = > 4,5 KA

lcm/lcu

Data: 02 Marzo 2020

Pagina: 6/9

**Azienda certificata ISO 9001:2015**  
**RINA n.5923/01/S IQNet n.IT-19510**  
 Sede legale: Piazza Roma, 19 32045 S. Stefano di Cadore (BL)  
 Sede secondaria: Viale Fellissent, 20/D 31020 Villorba (TV)  
 DBA PRO. tel 0422.318811 fax 0435.429027 tel 0422.318811 fax 0422.318888

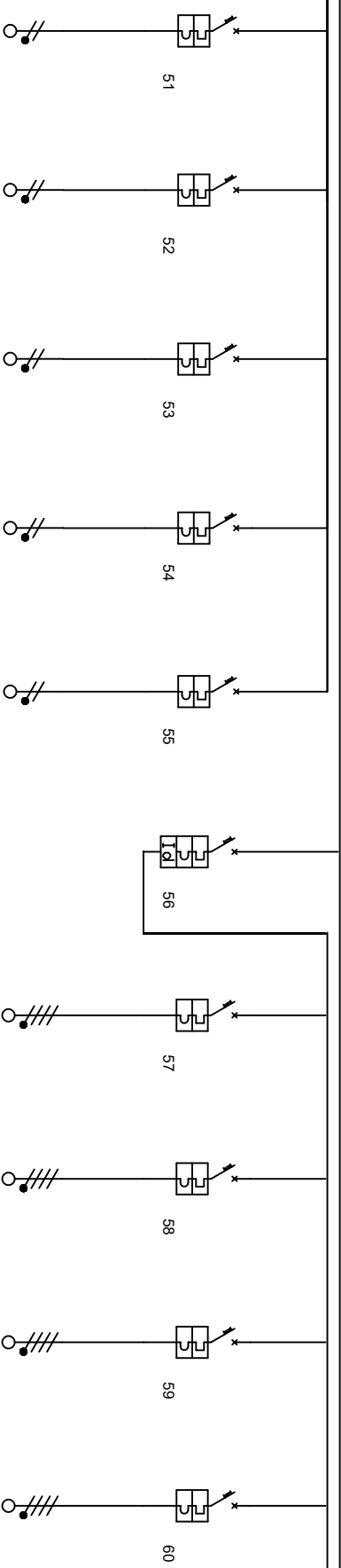

Identificativo	Linea 51	Linea 52	Linea 53	Linea 54	Linea 55	Linea 56	Linea 57	Linea 58	Linea 59	Linea 60
Descrizione	Allarme	Riserva	Riserva	Riserva	Riserva	Generale Erogatori	MPPD 1	MPPD 2	Bsp / Bsp	Riserva
Fasi della linea	LN	LN	LN	LN	LN	L:1L2L3N	L:1L2L3N	L:1L2L3N	L:1L2L3N	L:1L2L3N
Codice articolo 1	-	-	-	-	-	0,03	-	-	-	-
Id Differenziale	-	-	-	-	-	1 x In = 20,00	-	-	-	-
Corrente regolata di fase I <sub>r</sub> (A)	1 x In = 6	1 x In = 6	1 x In = 6	1 x In = 6	1 x In = 6	1 x In = 20,00	1 x In = 16,00	1 x In = 16,00	1 x In = 16	1 x In = 16
Potenza totale	0.200 kW	0.000 kW	0.000 kW	0.000 kW	0.000 kW	2.000 kW	0.750 kW	0.750 kW	0.750 kW	0.000 kW
Coeff. Utilizzi/Contemp. Ku/Kc	1/1	1/1	1/1	1/1	1/1	1/1	1/1	1/1	1/1	1/1
Potenza effettiva	0.200 kW	0.000 kW	0.000 kW	0.000 kW	0.000 kW	2.000 kW	0.750 kW	0.750 kW	0.750 kW	0.000 kW
Corrente di impiego I <sub>b</sub> (A)	0.90	0.90	0.90	0.90	0.90	0.90	0.90	0.90	0.90	0.90
Cos φ	0.90	0.90	0.90	0.90	0.90	0.90	0.90	0.90	0.90	0.90
Sezione di fase (mm <sup>2</sup> )	1.5	-	-	-	-	4	2.5	2.5	2.5	-
Sezione di neutro (mm <sup>2</sup> )	1.5	-	-	-	-	4	2.5	2.5	2.5	-
Sezione di PE (mm <sup>2</sup> )	1.5	-	-	-	-	4	2.5	2.5	2.5	-
Portata cavo di fase (A)	-	-	-	-	-	-	-	-	-	-
Lunghezza linea a valle (m)	-	-	-	-	-	-	-	-	-	-
c.d.t. effett. tratto/impianto (%)	0.00 / 0.00	0.00 / 0.00	0.00 / 0.00	0.00 / 0.00	0.00 / 0.00	0.00 / 0.00	0.00 / 0.00	0.00 / 0.00	0.00 / 0.00	0.00 / 0.00
Sezione cablaggio interno fase	2.5	2.5	2.5	2.5	2.5	6	4	4	4	4
Codice morsetti	M4	M4	M4	M4	M4	-	M6	M6	M6	M6



Progetto : OIL ITALIA S.r.l.  
Ferrara Via Modena, 112

Disegnato: Per. Ind. Marco Peppetti

N° di Disegno: Q.E. P.V.

Tensione di Esercizio : 400 V / 230 V

Q.E. P.V.

Potere di interruzione (P<sub>i</sub>): = > 4,5 KA  
Icn/Icu

Data : 02 Marzo 2020

Pagina: 7/9

**Azienda certificata ISO 9001:2015**  
**RINA n.5923/01/S IQNet n.IT-19510**  
 Sede legale: Piazza Roma, 19 32045 S. Stefano di Cadore (BL)  
 tel 0422.318811 fax 0435.429027  
 Sede secondaria: Viale Feliscenti 20/D 31020 Villorba (TV)  
 tel 0422.318811 fax 0422.318888  
**DBA PRO.**

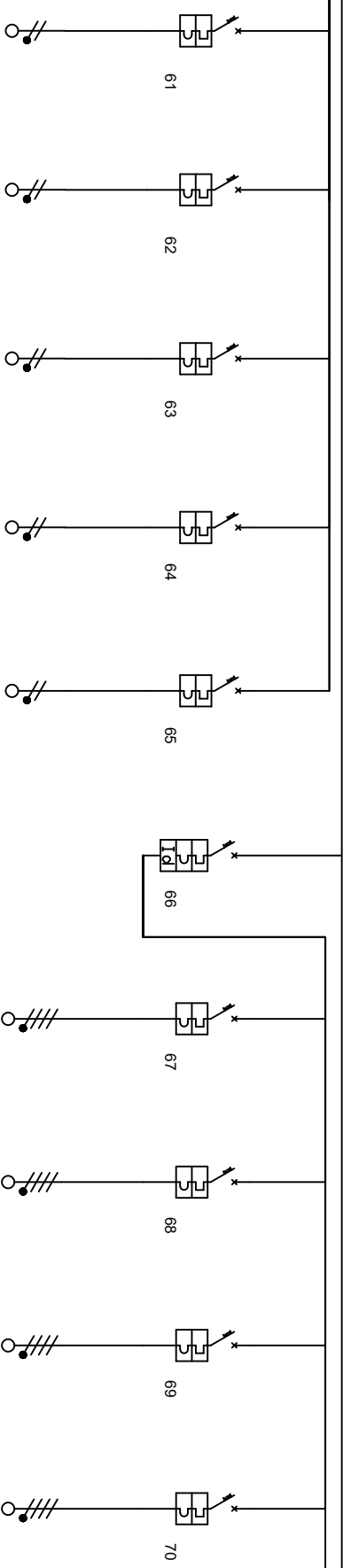

Identificativo	Linea 61	Linea 62	Linea 63	Linea 64	Linea 65	Linea 66	Linea 67	Linea 68	Linea 69	Linea 70
Descrizione	Condizionamento Pre-Pay 1	Condizionamento Pre-Pay 2	Condizionamento Pre-Pay 3	Riserva	Riserva	Generale	Gruppo Prese Esterno 1	Gruppo Prese Esterno 2	Compressore	Depuratore
Fasi della linea	LN	LN	LN	LN	LN	L1L2L3N	L1L2L3N	L1L2L3N	L1L2L3N	L1L2L3N
Codice articolo 1	-	-	-	-	-	L1L2L3N	L1L2L3N	L1L2L3N	L1L2L3N	L1L2L3N
Id Differenziale	-	-	-	-	-	0,03	-	-	-	-
Corrente regolata di fase I <sub>r</sub> (A)	1 x I <sub>n</sub> = 10	1 x I <sub>n</sub> = 10	1 x I <sub>n</sub> = 10	1 x I <sub>n</sub> = 6	1 x I <sub>n</sub> = 6	1 x I <sub>n</sub> = 32,00	1 x I <sub>n</sub> = 16,00	1 x I <sub>n</sub> = 16,00	1 x I <sub>n</sub> = 16,00	1 x I <sub>n</sub> = 16,00
Potenza totale	0,200 kW	0,200 kW	0,200 kW	0,000 kW	0,000 kW	2,500 kW	0,500 kW	0,500 kW	0,750 kW	0,750 kW
Coeff. Utilizz./Contemp. Ku/Kc	1/1	1/1	1/1	1/1	1/1	1/1	1/1	1/1	1/1	1/1
Potenza effettiva	0,200 kW	0,200 kW	0,200 kW	0,000 kW	0,000 kW	2,500 kW	0,500 kW	0,500 kW	0,750 kW	0,750 kW
Corrente di impiego I <sub>b</sub> (A)	0,90	0,90	0,90	0,90	0,90	0,90	0,90	0,90	0,90	0,90
Cos φ	0,90	0,90	0,90	0,90	0,90	0,90	0,90	0,90	0,90	0,90
Sezione di fase (mm <sup>2</sup> )	1,5	1,5	1,5	-	-	6	2,5	2,5	2,5	2,5
Sezione di neutro (mm <sup>2</sup> )	1,5	1,5	1,5	-	-	6	2,5	2,5	2,5	2,5
Sezione di PE (mm <sup>2</sup> )	1,5	1,5	1,5	-	-	-	2,5	2,5	2,5	2,5
Portata cavo di fase (A)										
Lunghezza linea a valle (m)										
c.d.t. effett. tratto/impiano (%)	0,00 / 0,00	0,00 / 0,00	0,00 / 0,00	0,00 / 0,00	0,00 / 0,00	0,00 / 0,00	0,00 / 0,00	0,00 / 0,00	0,00 / 0,00	0,00 / 0,00
Sezione cablaggio interno fase	2,5	2,5	2,5	2,5	2,5	10	4	4	4	4
Codice morsetti	M4	M4	M4	M4	M4	-	M6	M6	M6	M6



Progetto : OIL ITALIA S.r.l.  
Ferrara Via Modena, 112

Disegnato: Per. Ind. Marco Peppetti

N° di Disegno: Q.E. P.V.

Tensione di Esercizio : 400 V / 230 V

Q.E. P.V.

Potere di interruzione (P<sub>i</sub>) : => 4,5 KA  
Icn/Icu

Data: 02 Marzo 2020

Pagina: 8/9

**Azienda certificata ISO 9001:2015**  
**RINA n.5923/01/S IQNet n.IT-19510**  
 Sede legale: Piazza Roma, 19 32045 S. Stefano di Cadore (BL)  
 Sede secondaria: Viale Fellissent, 20/D 31020 Villorba (TV)  
 tel 0422.318811 fax 0435.429027 tel 0422.318811 fax 0422.318888

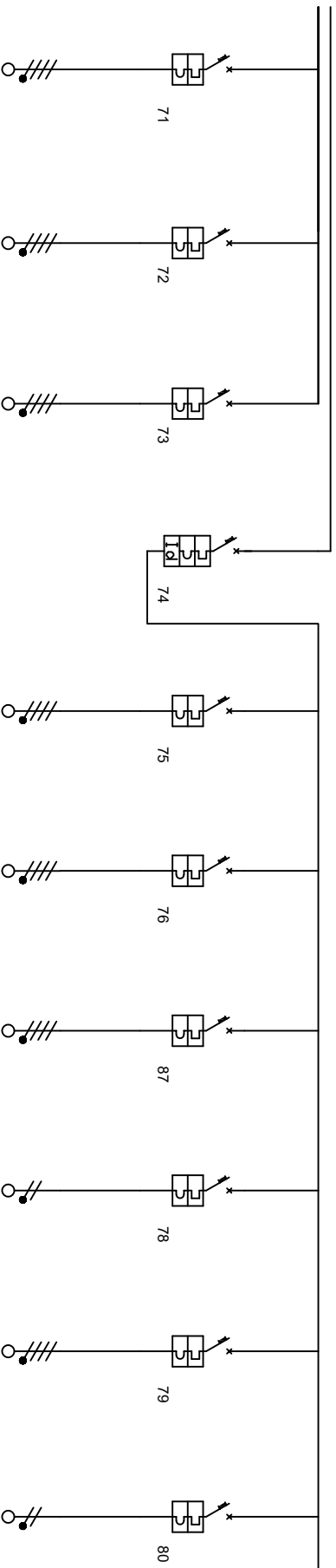

Identificativo	Linea 81	Linea 82	Linea 83	Linea 84	Linea 85	Linea 86	Linea 87	Linea 88	Linea 89	Linea 90
Descrizione	Riserva	Riserva	Riserva	Generale Interni	Gruppo Prese 1 Locale Gestore	Gruppo Prese 2 Locale Gestore	Gruppo Prese 3 Locale Gestore	Illuminazione Locale Gestore	Prese Magazzino	Luce Magazzino
Fasi della linea	L-1L2L3N	L-1L2L3N	L-1L2L3N	L-1L2L3N	L-1L2L3N	L-1L2L3N	L-1L2L3N	LN	L-1L2L3N	LN
Codice articolo 1	-	-	-	0,03	-	-	-	-	-	-
Id Differenziale	-	-	-	-	-	-	-	-	-	-
Corrente regolata di fase I <sub>r</sub> (A)	1 x I <sub>n</sub> = 16,00	1 x I <sub>n</sub> = 16,00	1 x I <sub>n</sub> = 16,00	1 x I <sub>n</sub> = 20,00	1 x I <sub>n</sub> = 16,00	1 x I <sub>n</sub> = 10,00	1 x I <sub>n</sub> = 16,00	1 x I <sub>n</sub> = 10,00	1 x I <sub>n</sub> = 16,00	1 x I <sub>n</sub> = 10,00
Potenza totale	0,000 kW	0,000 kW	0,000 kW	2,000 kW	0,250 kW	0,250 kW	0,250 kW	0,200 kW	0,250 kW	0,750 kW
Coeff. Utilizzi/Contemp. Ku/Kc	1/1	1/1	1/1	1/1	1/1	1/1	1/1	1/1	1/1	1/1
Potenza effettiva	0,000 kW	0,000 kW	0,000 kW	2,000 kW	0,250 kW	0,250 kW	0,250 kW	0,200 kW	0,250 kW	0,750 kW
Corrente di impiego I <sub>b</sub> (A)	0,90	0,90	0,90	0,90	0,90	0,90	0,90	0,90	0,90	0,90
Cos φ	-	-	-	0,90	0,90	0,90	0,90	0,90	0,90	0,90
Sezione di fase (mm <sup>2</sup> )	-	-	-	4	2,5	2,5	2,5	1,5	2,5	1,5
Sezione di neutro (mm <sup>2</sup> )	-	-	-	4	2,5	2,5	2,5	1,5	2,5	1,5
Sezione di PE (mm <sup>2</sup> )	-	-	-	4	2,5	2,5	2,5	1,5	2,5	1,5
Portata cavo di fase (A)	-	-	-	-	-	-	-	-	-	-
Lunghezza linea a valle (m)	-	-	-	-	-	-	-	-	-	-
c.d.t. effetti. tratto/impiano (%)	0,00 / 0,00	0,00 / 0,00	0,00 / 0,00	0,00 / 0,00	0,00 / 0,00	0,00 / 0,00	0,00 / 0,00	0,00 / 0,00	0,00 / 0,00	0,00 / 0,00
Sezione cablaggio interno fase	4	4	4	6	4	4	4	2,5	4	2,5
Codice morsetti	M6	M6	M6	-	M6	M6	M6	M4	M6	M4





Progetto : OIL ITALIA S.r.l.  
Ferrara Via Modena, 112

Disegnato: Per. Ind. Marco Peppetti

N° di Disegno: Q.E. P.V.

Tensione di Esercizio : 400 V / 230 V

Q.E. P.V.

Potere di interruzione (PI): = > 4,5 KA  
Icn/Icu

Data: 02 Marzo 2020

Pagina: 9/9

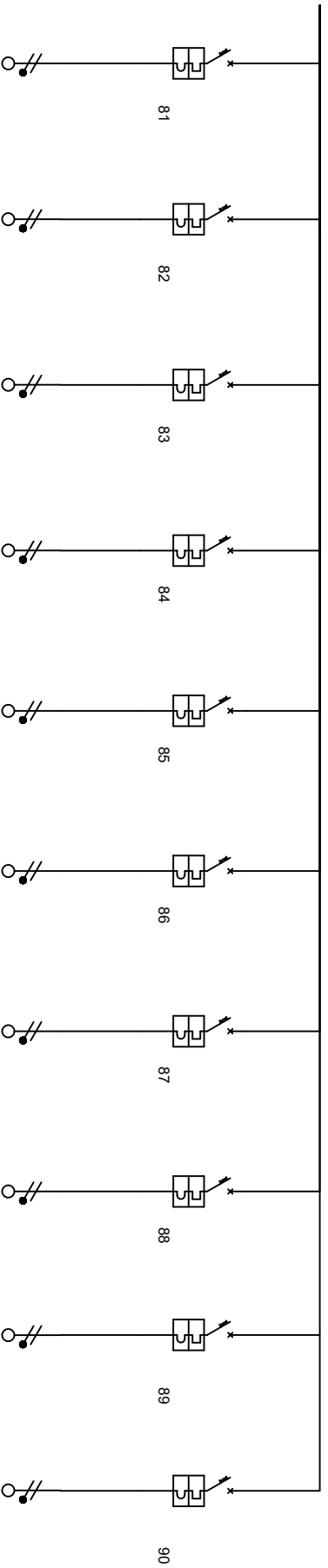
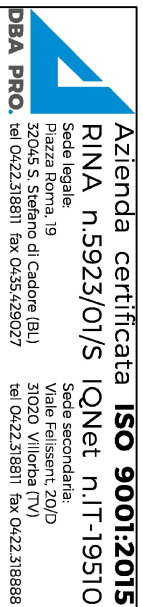

Identificativo	Linea 81	Linea 82	Linea 83	Linea 84	Linea 85	Linea 86	Linea 87	Linea 88	Linea 89	Linea 90
Descrizione	Prese W.C. 1	Luce W.C. 1	Prese W.C. 2	Luce W.C. 2	Riserva	Luce Area Cassa	Luce Esterna 1	Luce Esterna 2	Riserva	Riserva
Fasi della linea	LN	LN	LN	LN	LN	LN	LN	LN	LN	LN
Codice articolo 1	-	-	-	-	-	-	-	-	-	-
Id Differenziale	-	-	-	-	-	-	-	-	-	-
Corrente regolata di fase I <sub>r</sub> (A)	1 x I <sub>n</sub> = 16	1 x I <sub>n</sub> = 6	1 x I <sub>n</sub> = 16	1 x I <sub>n</sub> = 6	1 x I <sub>n</sub> = 6	1 x I <sub>n</sub> = 6,00	1 x I <sub>n</sub> = 6,00	1 x I <sub>n</sub> = 6,00	1 x I <sub>n</sub> = 6	1 x I <sub>n</sub> = 6
Potenza totale	0,200 kW	0,100 kW	0,200 kW	0,200 kW	0,000 kW	0,200 kW	0,200 kW	0,200 kW	0,250 kW	0,200 kW
Coeff. Utilizzi/Contemp. Ku/Kc	1/1	1/1	1/1	1/1	1/1	1/1	1/1	1/1	1/1	1/1
Potenza effettiva	0,200 kW	0,100 kW	0,200 kW	0,200 kW	0,000 kW	0,200 kW	0,200 kW	0,200 kW	0,250 kW	0,200 kW
Corrente di impiego I <sub>b</sub> (A)	0,90	0,90	0,90	0,90	0,90	0,90	0,90	0,90	0,90	0,90
Cos φ	0,90	0,90	0,90	0,90	0,90	0,90	0,90	0,90	0,90	0,90
Sezione di fase (mm <sup>2</sup> )	2,5	1,5	2,5	1,5	-	1,5	1,5	1,5	-	-
Sezione di neutro (mm <sup>2</sup> )	2,5	1,5	2,5	1,5	-	1,5	1,5	1,5	-	-
Sezione di PE (mm <sup>2</sup> )	2,5	1,5	2,5	1,5	-	1,5	1,5	1,5	-	-
Portata cavo di fase (A)										
Lunghezza linea a valle (m)										
c.d.t. effetti. tratto/impiano (%)	0,00 / 0,00	0,00 / 0,00	0,00 / 0,00	0,00 / 0,00	0,00 / 0,00	0,00 / 0,00	0,00 / 0,00	0,00 / 0,00	0,00 / 0,00	0,00 / 0,00
Sezione cablaggio interno fase	4	2,5	4	2,5	4	4	4	4	2,5	2,5
Codice morsetti	M6	M4	M6	M4	M4	M4	M4	M4	M4	M4