

0. Piano Terra - Quote

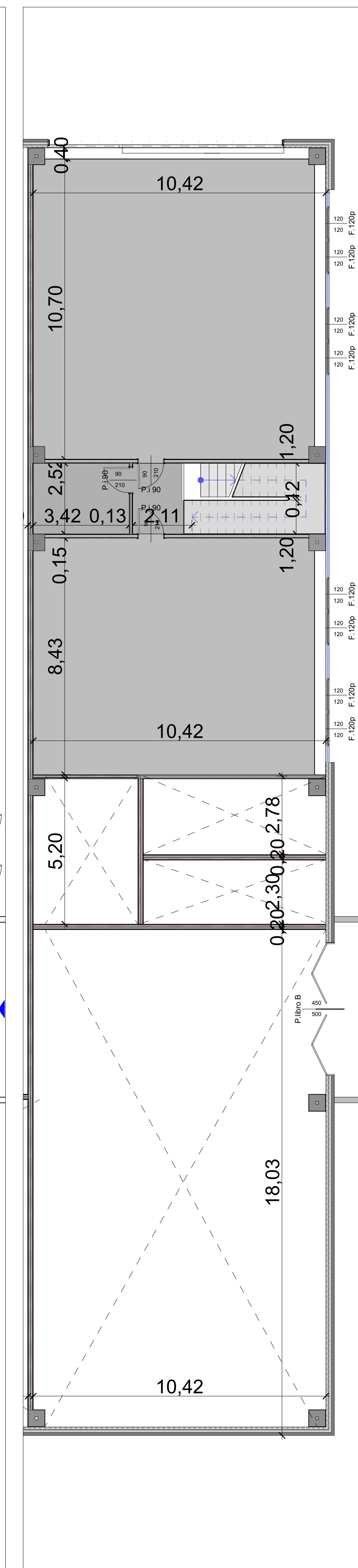

1. Piano Primo - Quote

REGIONE EMILIA ROMAGNA - PROVINCIA DI FERRARA

PROGETTO ESECUTIVO
IN VARIANTE AL PROGETTO DEFINITIVO OFFERTO
NUOVA SEDE DEL CENTRO UNIFICATO PER L'EMERGENZA
DELLA PROTEZIONE CIVILE A FERRARA

SCALA: 1:100 EMISSIONE: 17/09/2018 OGGETTO: STATO DI PROGETTO
 REVISIONE: 0 DESCRIZ.: Destinazioni d'uso 1:100

IL TECNICO:
 UNIVERSITÀ DI BOLOGNA
 ARCHITETTO
 GIUSEPPE GERVASI
 210

TAVOLAN°
A-02.4

Il presente disegno non può essere riprodotto, né copiato né essere trasmesso o comunicato a terzi persona senza il nostro consenso.

ARCHILINEA GREEN PROJECTS **tt** IMPRESA GENERALE