

Edificio A  
uffici e magazzino

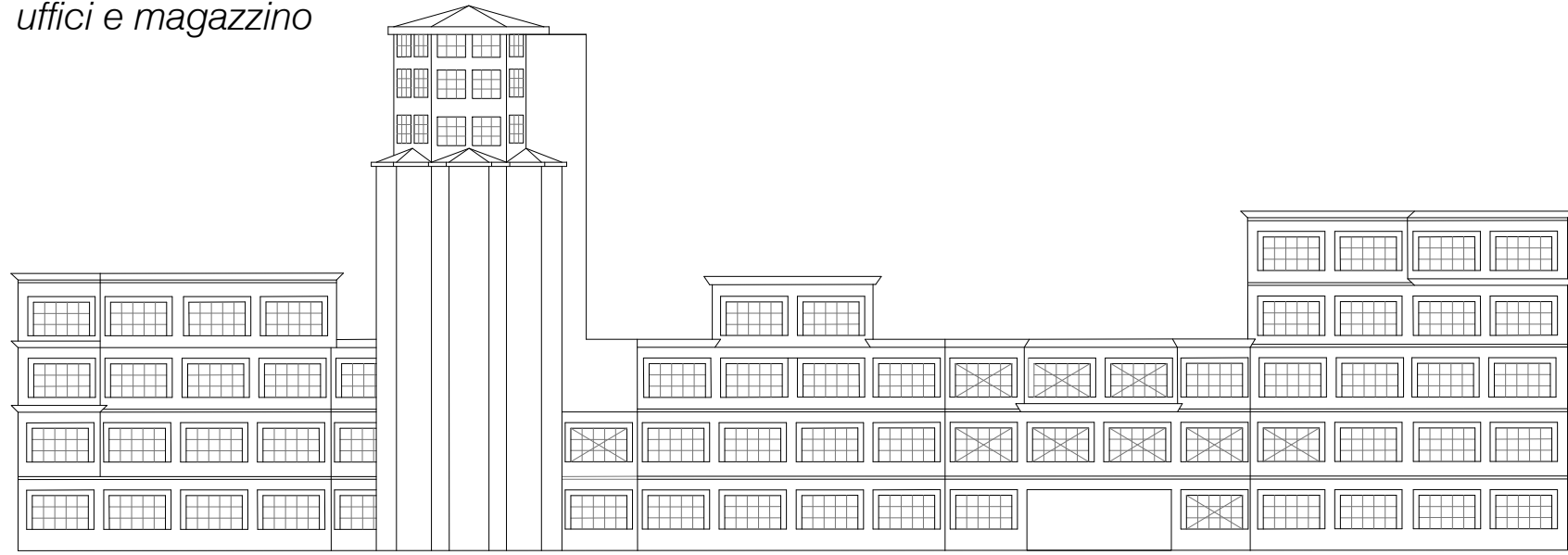

PROSPETTO EST  
NB: prospetto realizzato tramite ridisegno - NO RILIEVO

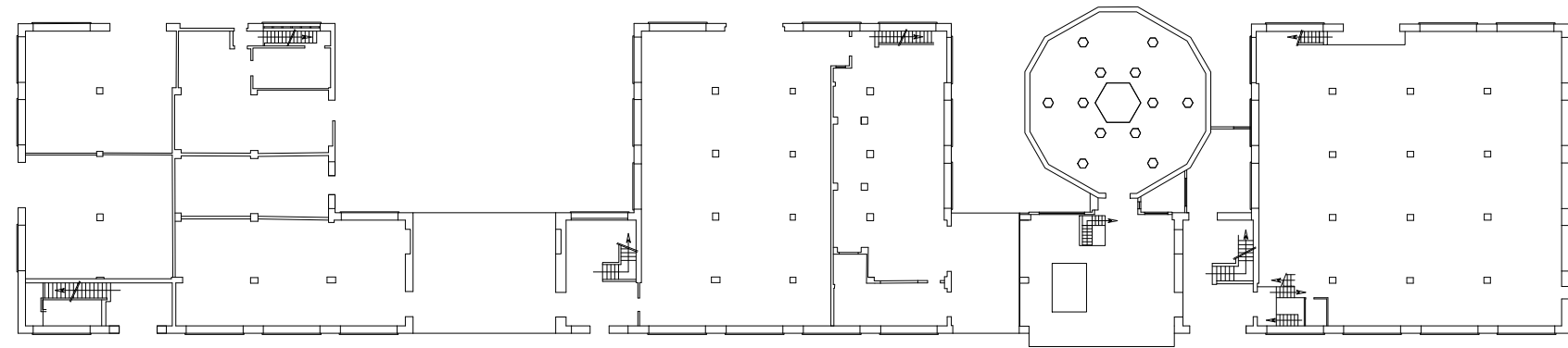

PIANTA PIANO TERRA

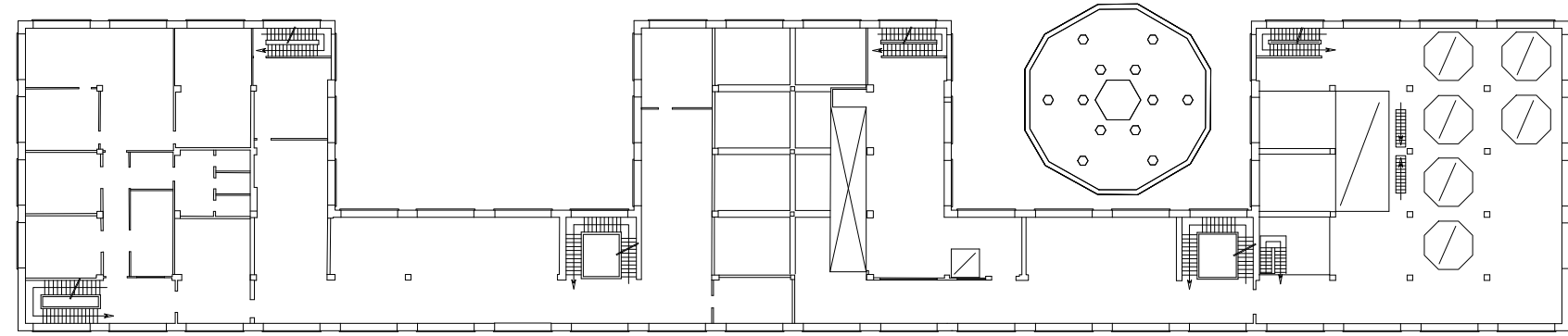

PIANTA PIANO PRIMO

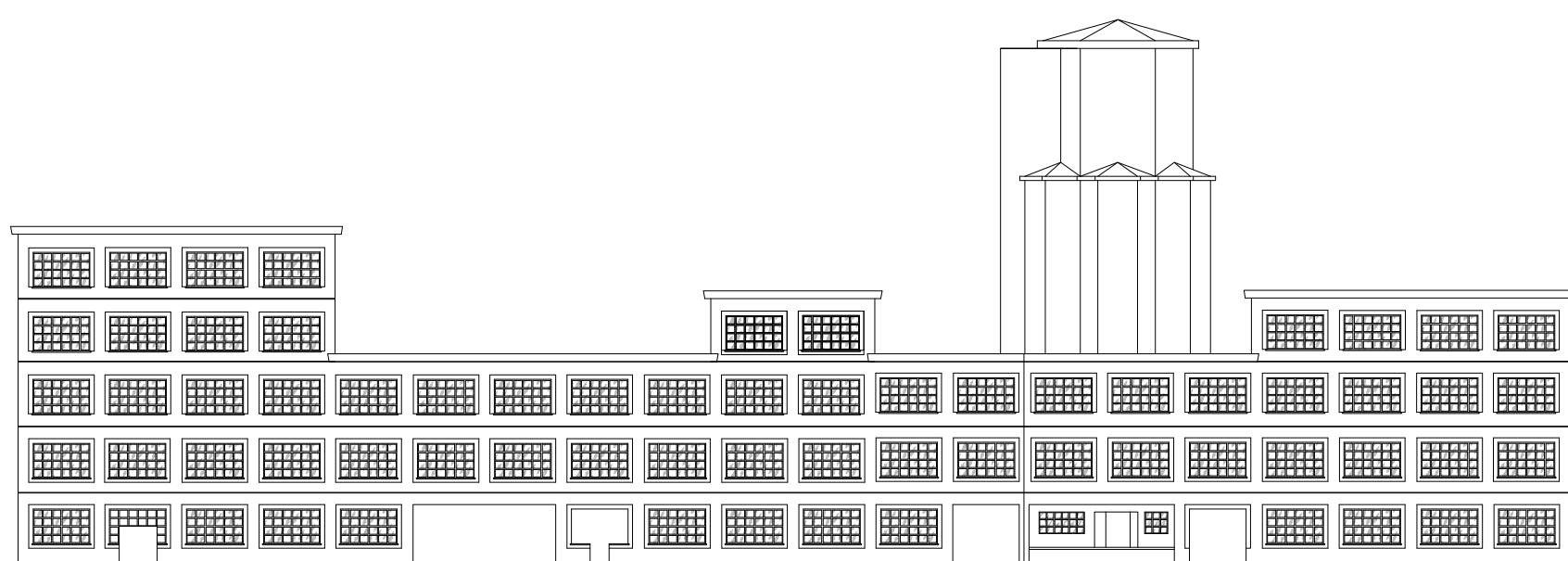

PROSPETTO OVEST



Comune di Ferrara

**PUA area ex Alc.Este**

Piano Urbanistico Attuativo per la rigenerazione del comparto urbanistico dell'area ex distilleria via L. Turchi  
Committente: Real Estate Ferrara srl  
Data: luglio 2018

progettazione urbanistica

**WNA architects**

arch. Walter Nicolino

**LBLA + partners**

arch. Gabriele Lelli

arch. Roberta Bandini

**U-5**

Rilievo manufatti esistenti

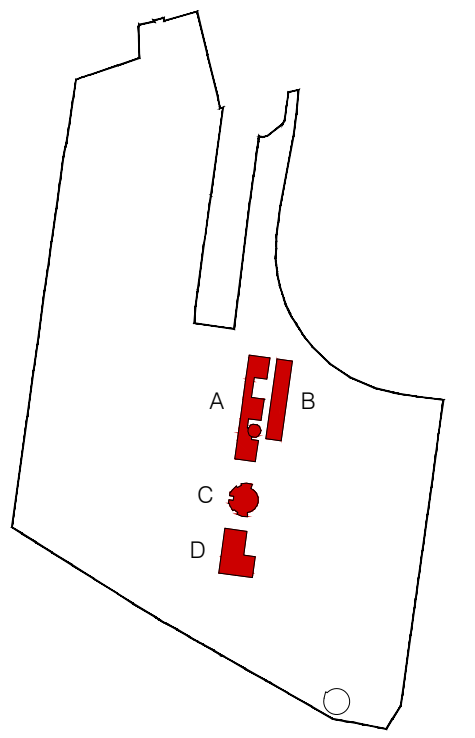

scala 1:500

Edificio B  
fermentazione

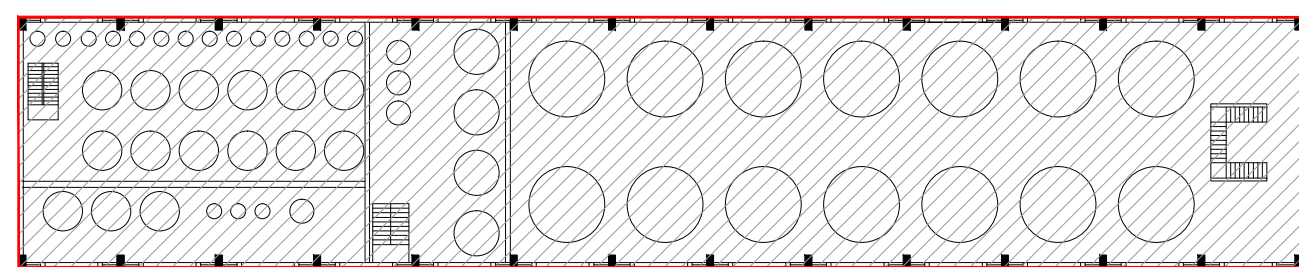

PIANO TERRA  
NB: pianta realizzata tramite ridisegno - NO RILIEVO  
la sagoma rilevata è indicata in rosso - RILIEVO

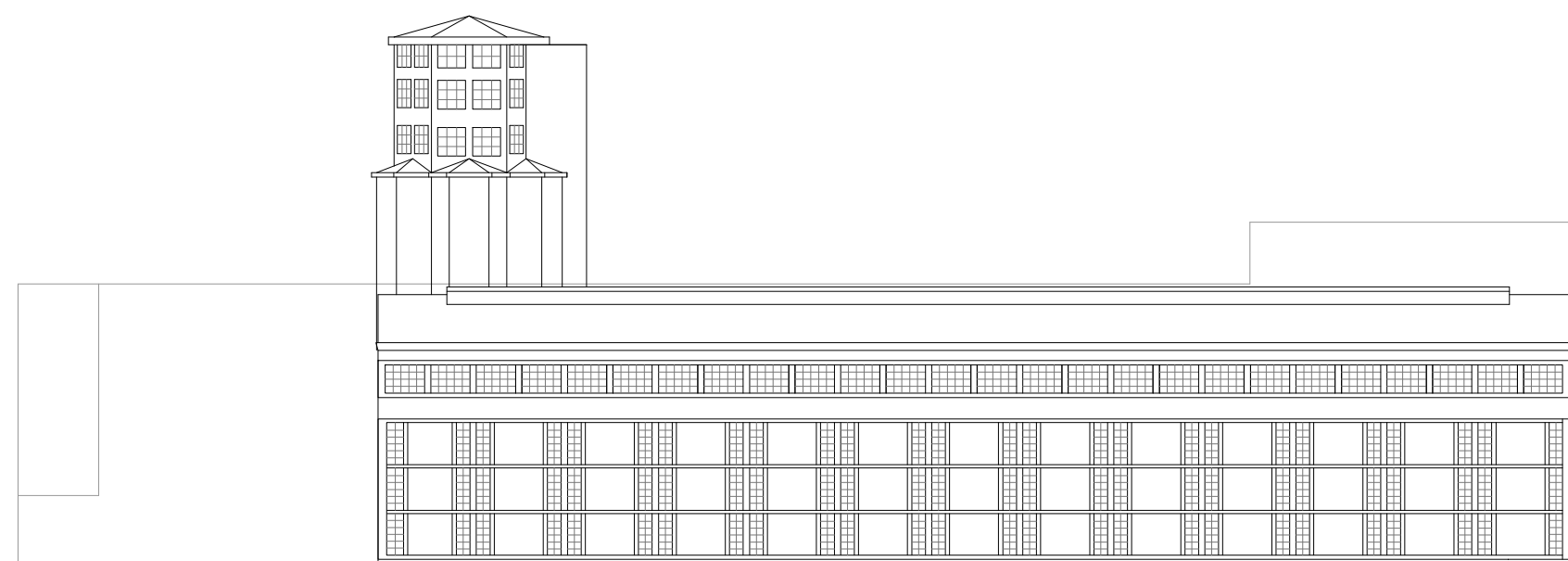

PROSPETTO EST  
NB: prospetto realizzato tramite ridisegno - NO RILIEVO

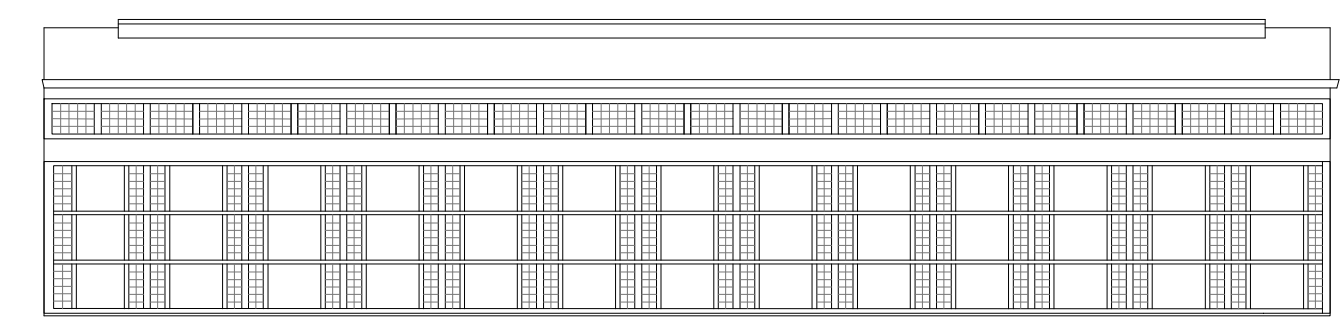

PROSPETTO OVEST  
NB: prospetto realizzato tramite ridisegno - NO RILIEVO



PROSPETTO NORD  
NB: prospetto realizzato tramite ridisegno - NO RILIEVO



PROSPETTO SUD  
NB: prospetto realizzato tramite ridisegno - NO RILIEVO

Edificio C  
distilleria alcool assoluto

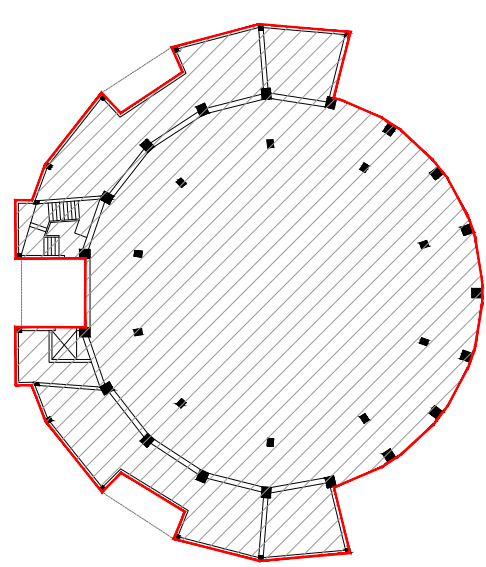

PIANO TERRA  
NB: pianta realizzata tramite ridisegno - NO RILIEVO  
la sagoma rilevata è indicata in rosso - RILIEVO

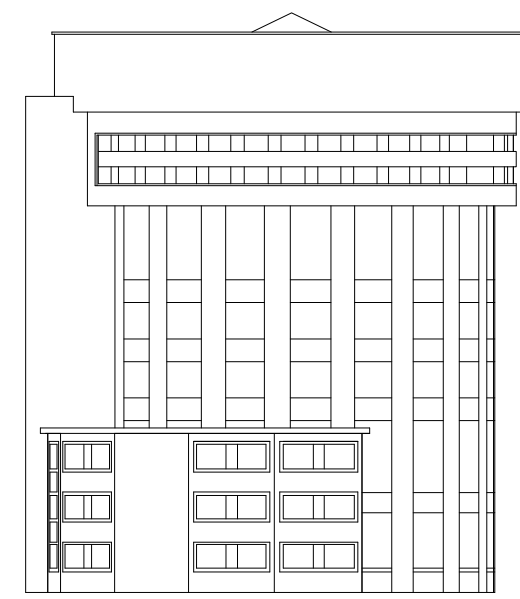

PROSPETTO SUD - NORD  
NB: prospetto realizzato tramite ridisegno - NO RILIEVO

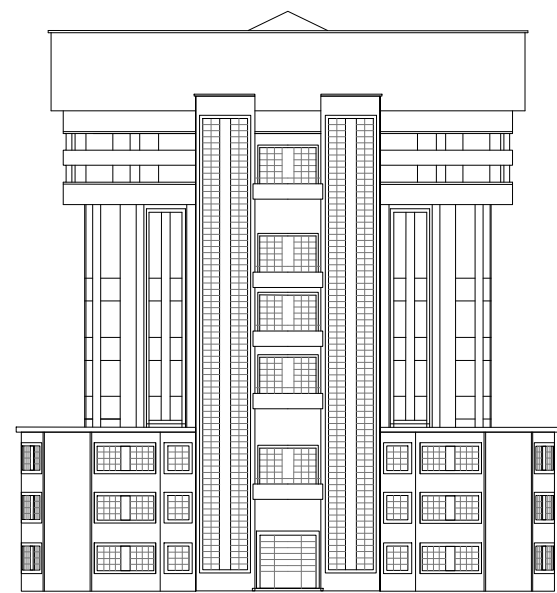

PROSPETTO OVEST  
NB: prospetto realizzato tramite ridisegno - NO RILIEVO

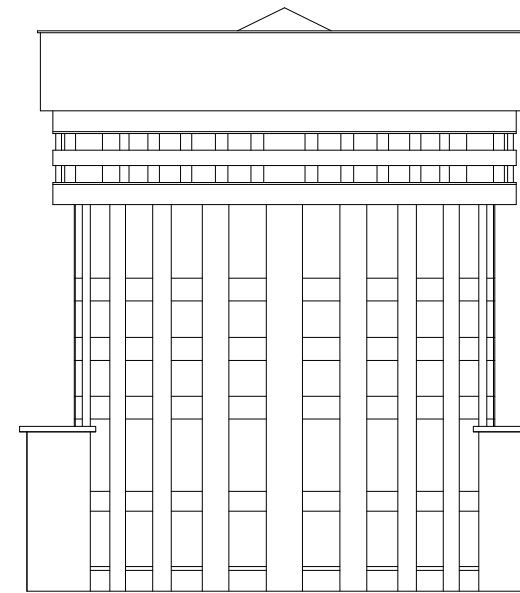

PROSPETTO EST  
NB: prospetto realizzato tramite ridisegno - NO RILIEVO

Edificio D  
centrale termica

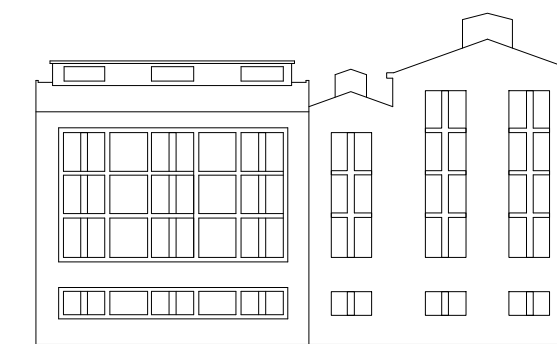

PROSPETTO SUD  
NB: prospetto realizzato tramite ridisegno - NO RILIEVO



PROSPETTO NORD  
NB: prospetto realizzato tramite ridisegno - NO RILIEVO

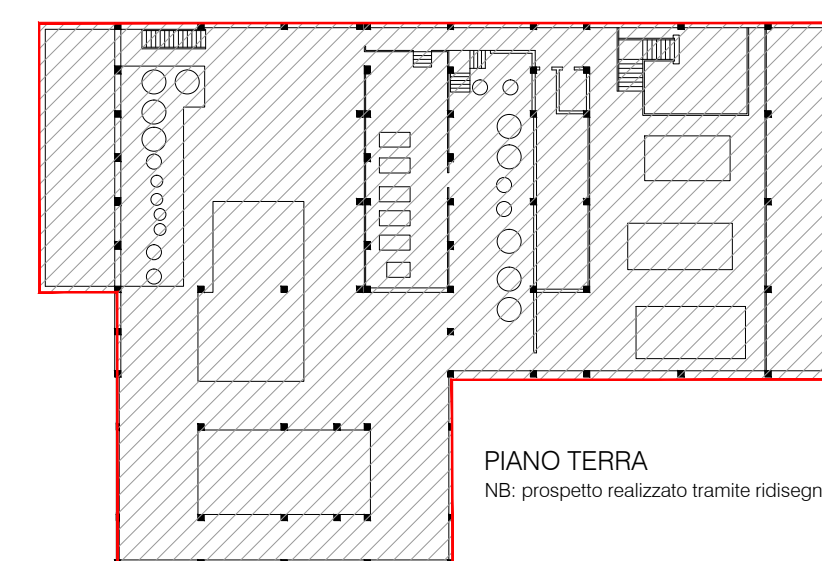

PIANO TERRA  
NB: prospetto realizzato tramite ridisegno - NO RILIEVO

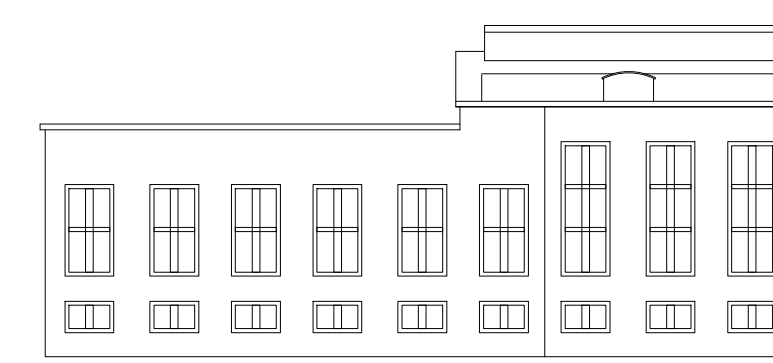

PROSPETTO OVEST  
NB: prospetto realizzato tramite ridisegno - NO RILIEVO

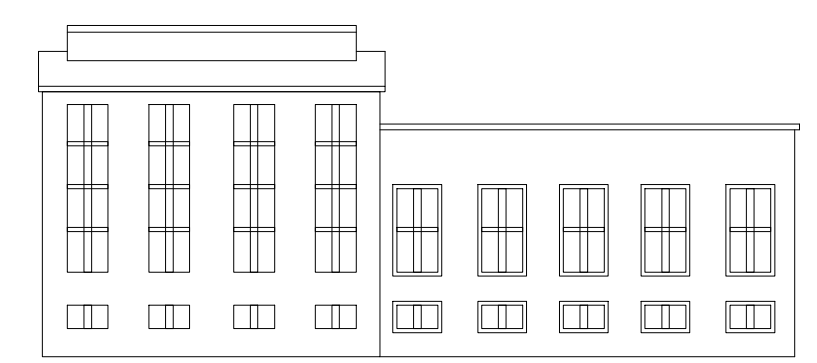

PROSPETTO EST  
NB: prospetto realizzato tramite ridisegno - NO RILIEVO