

Sezione A:

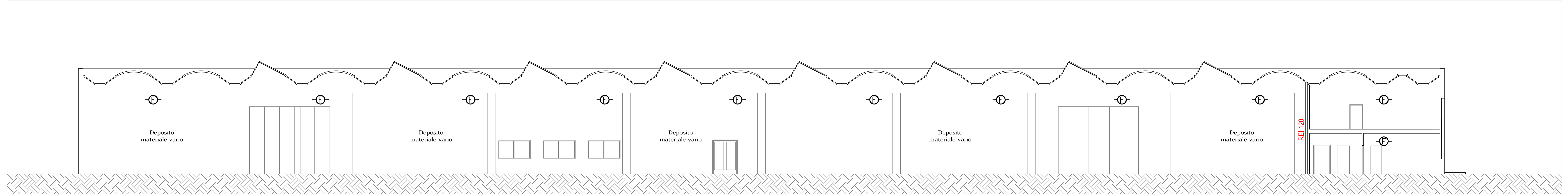

Prospetto NORD EST:

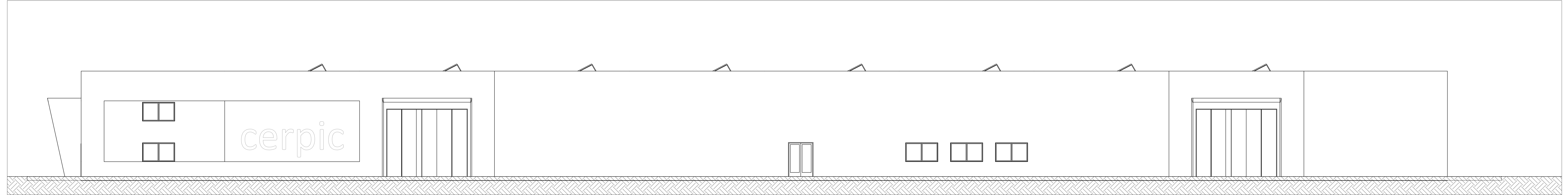

Sezione C:

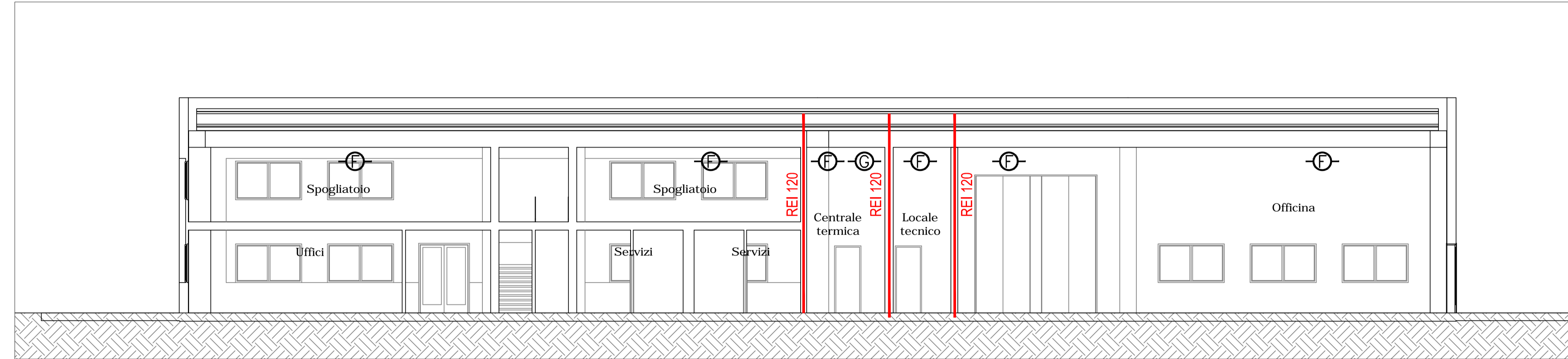

Prospetto SUD EST:



Prospetto NORD OVEST:

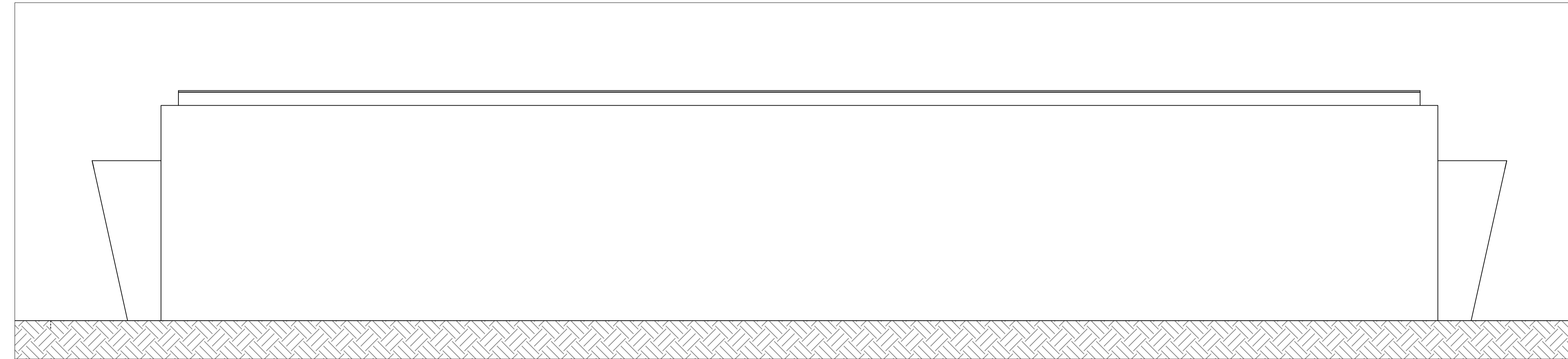

Sezione B:

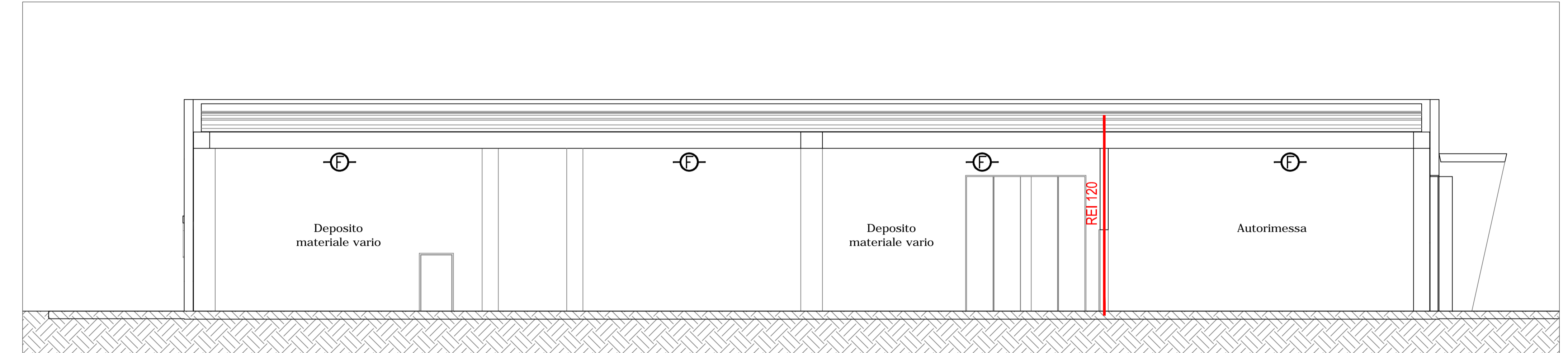

Pianta chiave:

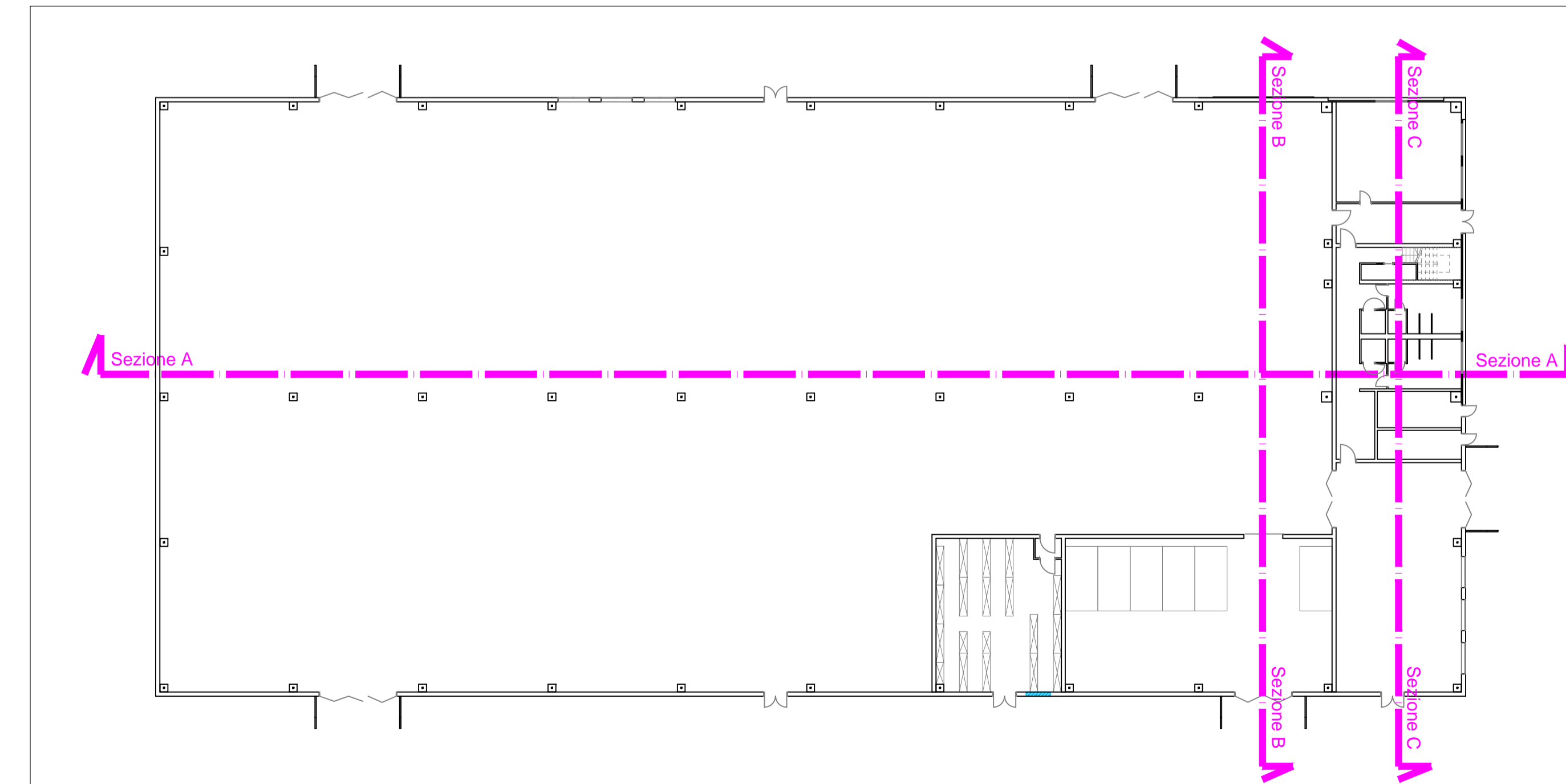

REGIONE EMILIA ROMAGNA - PROVINCIA DI FERRARA

PROGETTO DEFINITIVO
NUOVA SEDE DEL CENTRO UNIFICATO PER L'EMERGENZA
DELLA PROTEZIONE CIVILE A FERRARA



SCALA: 1:100 EMISSIONE: 02/03/2016 OGGETTO: Prevenzione incendi

IL TECNICO: REVISIONE: 01 del 16/11/2017 DESCRIZIONE: Sezioni e prospetti

ARCHITETTO: GIUSEPPE GERVASI
TAVOLA N° **D-03.1**

Il presente disegno non può essere riprodotto, né copiato né elaborato, trascritto o concitato o sotto pena della sanzione prevista dalla legge.

