

Pianta piano terra dell'intero stabile:

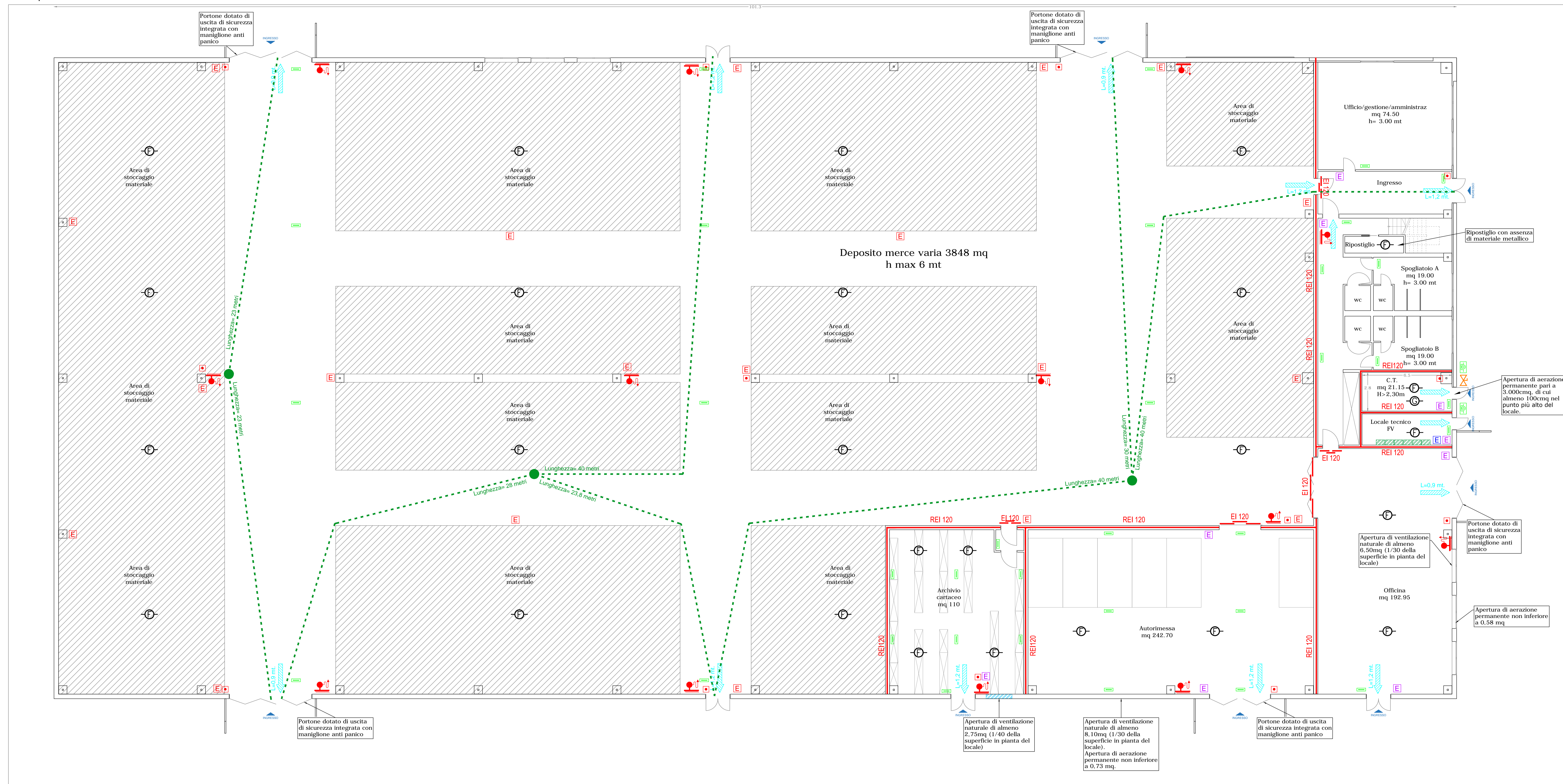

Particolare dei vani tecnici al piano terra:

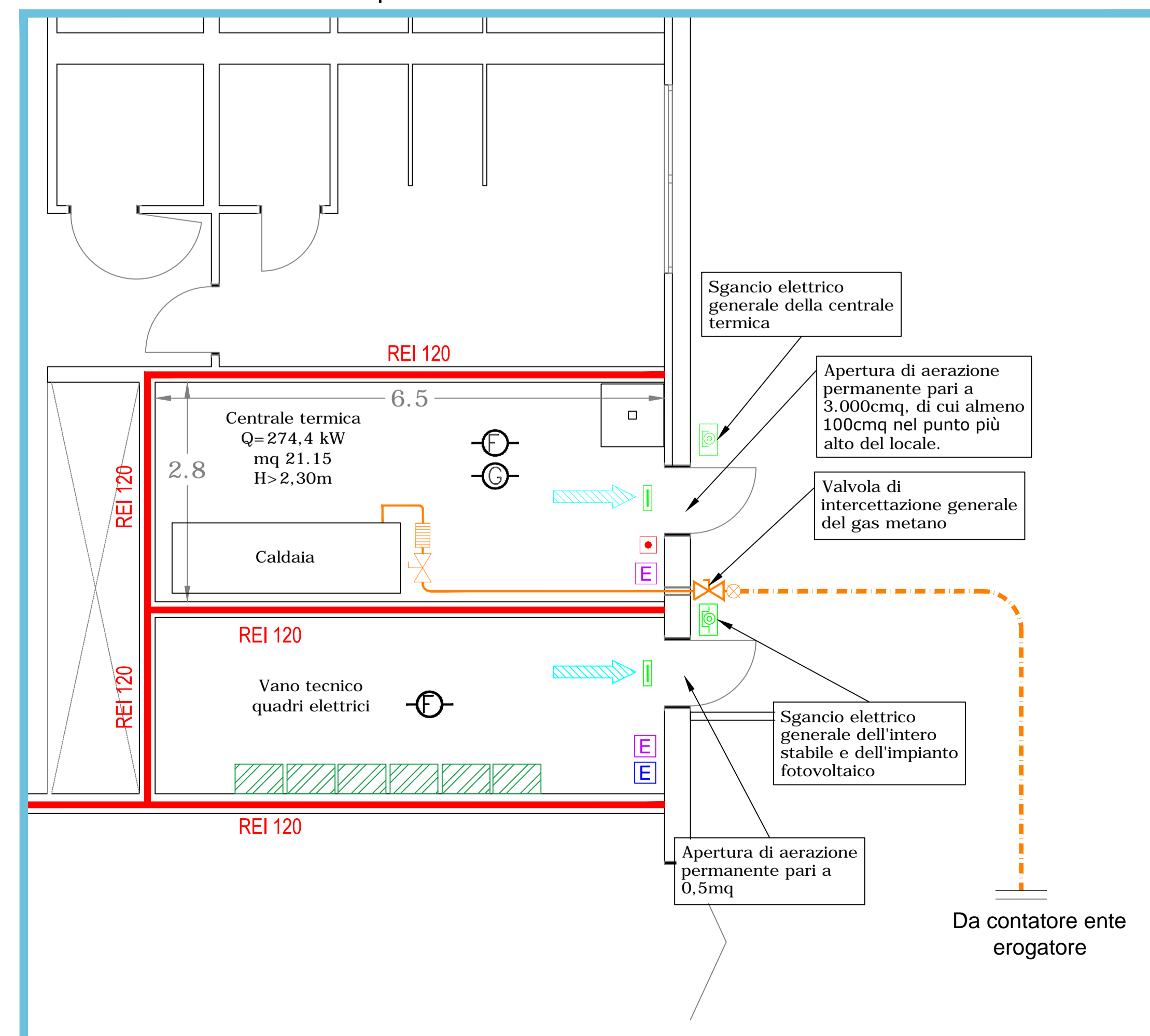

Prospetto di ingresso ai locali tecnici:

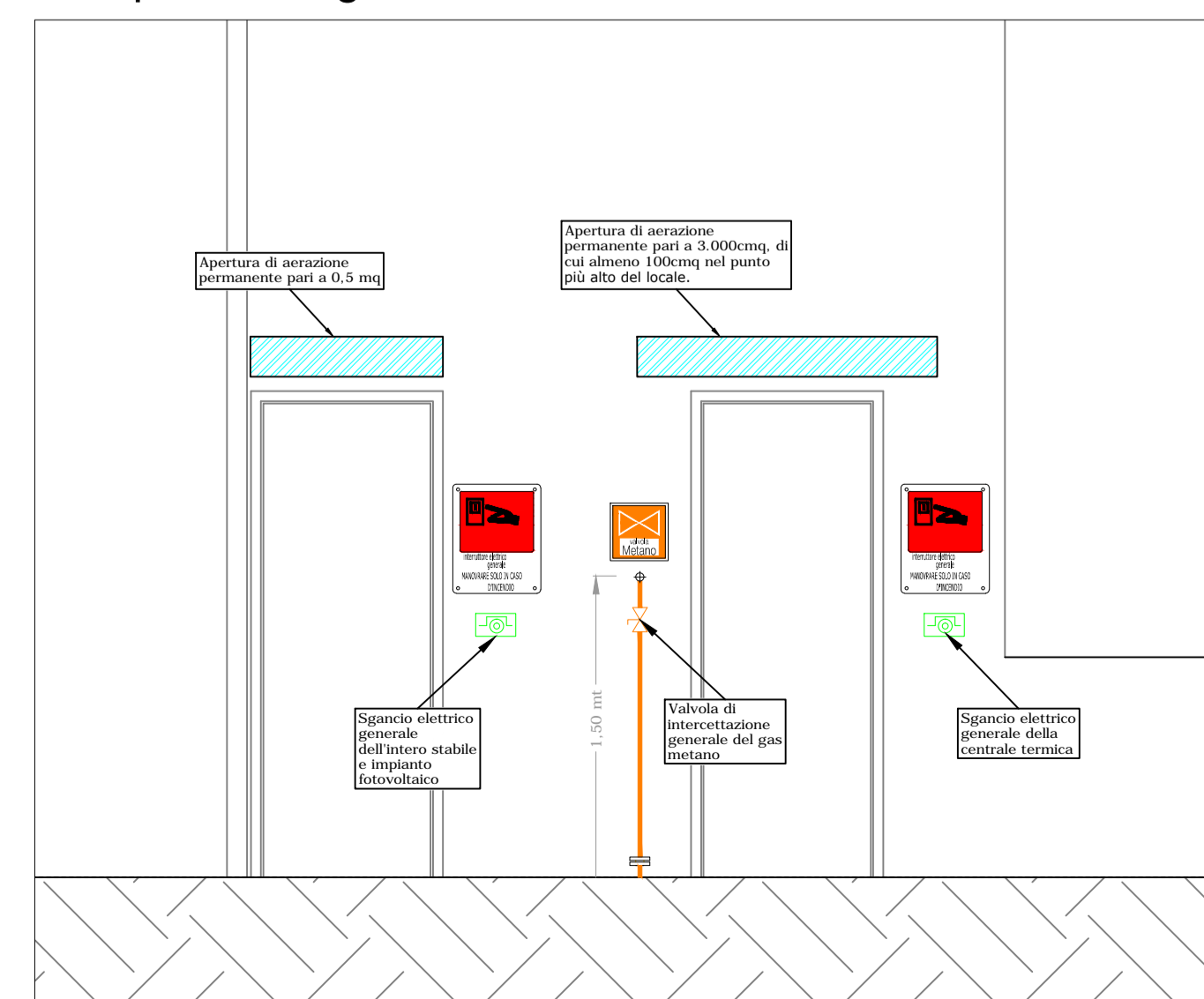

Legenda:

- Attacco motopompa VVF
- Idrorete UN107 soprassuola
- Idrorete UN45 con manichetta da 20 metri
- Estintore CO2
- Estintore a polvere in classe 55A 233BC
- Estintore a polvere in classe 34A 233BC
- Giunto anti vibrante
- Presenza di impianto di illuminazione di emergenza all'interno dell'ambiente
- Sgancio elettrico generale
- Puntone manuale di allarme. Presenza di impianto di allarme incendio all'interno dell'ambiente
- Parete EI120
- Strutture R e REI120
- Uscita di emergenza con percorso verso il basso
- Uscita di emergenza orizzontale
- Via di esodo
- Lunghezza di esodo
- Presenza di impianto di rilevamento fumo all'interno dell'ambiente
- Presenza di impianto di rilevamento gas metano all'interno dell'ambiente

Pianta piano primo:

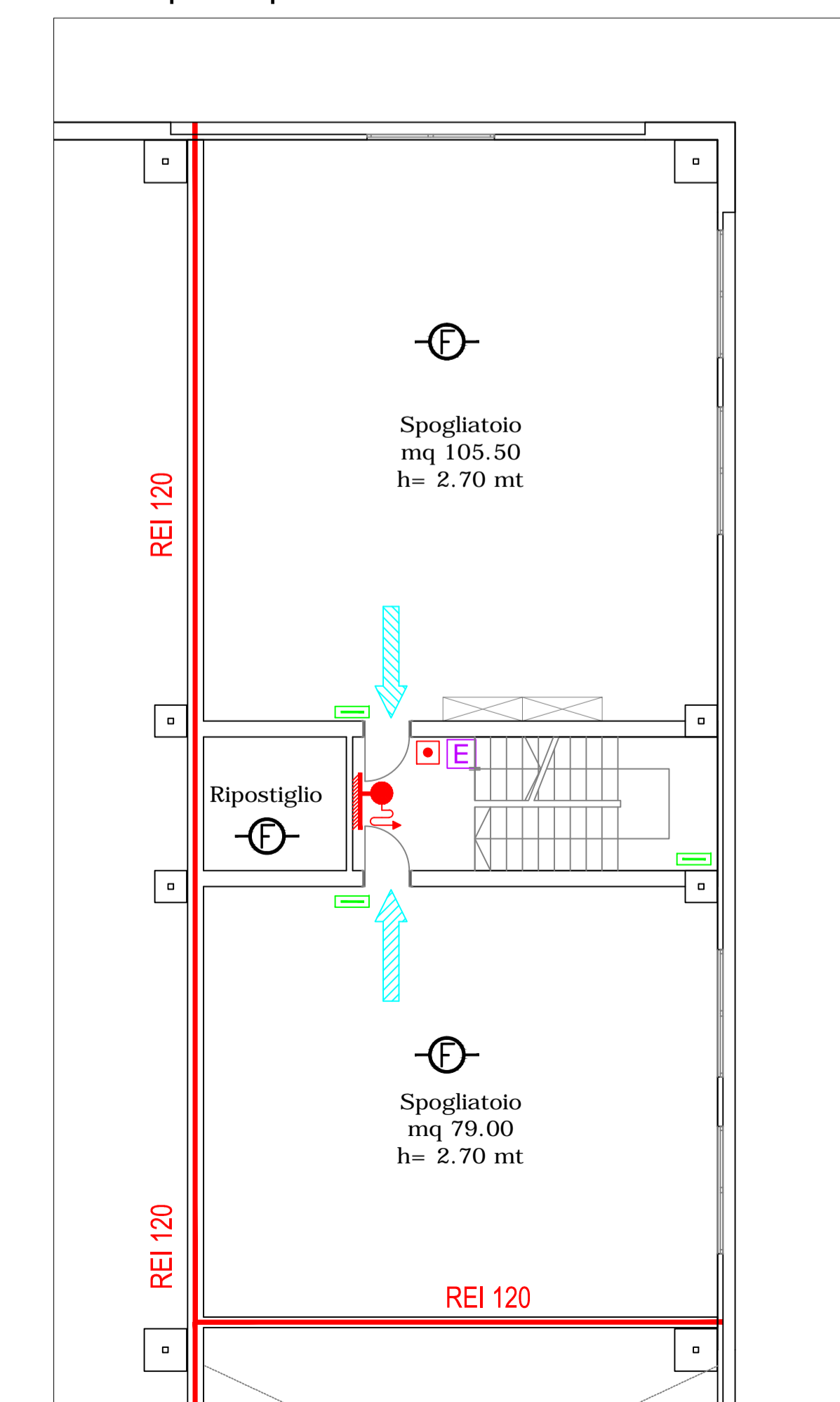

REGIONE EMILIA ROMAGNA - PROVINCIA DI FERRARA

PROGETTO DEFINITIVO
NUOVA SEDE DEL CENTRO UNIFICATO PER L'EMERGENZA
DELLA PROTEZIONE CIVILE A FERRARA



SCALA: 1:100 EMISSIONE: 02/03/2016 OGGETTO: Prevenzione incendi
 REVISIONE: 01 del 16/11/2017 DESCRIZ.: Pianta piano terra e primo
 TAVOLA N° **D-02.1**

IL TECNICO: **PREVENZIONE INCENDI**
 LORENZINI - ORIOLETTI
 ARCHITETTO
 GIUSEPPE GERVAISI
 210

