

PROSPETTO NORD-OVEST

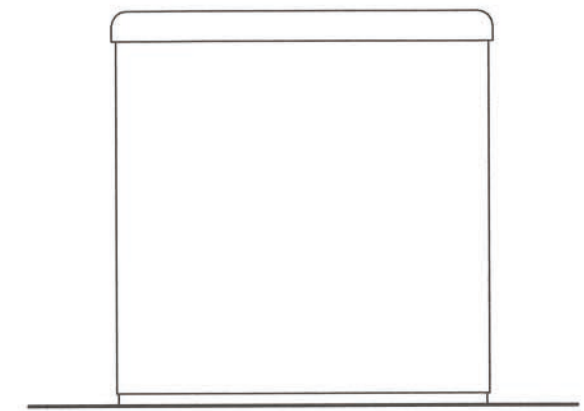

PROSPETTO NORD-EST

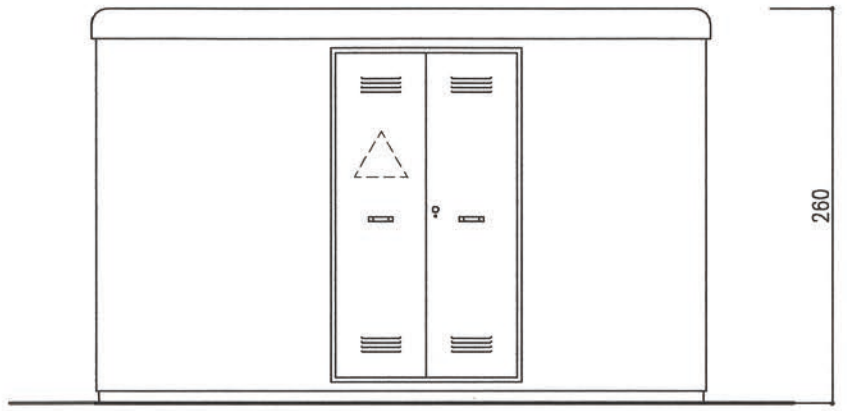

PROSPETTO SUD-EST

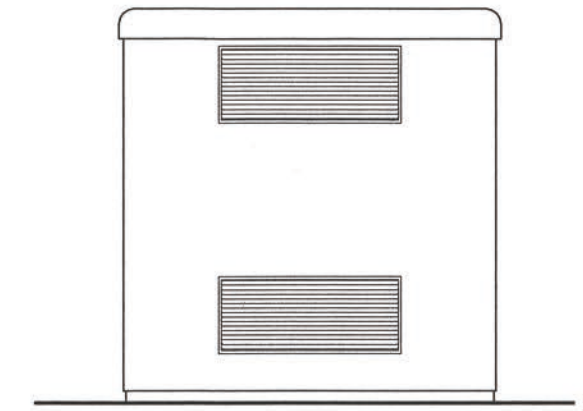

PROSPETTO SUD-OVEST

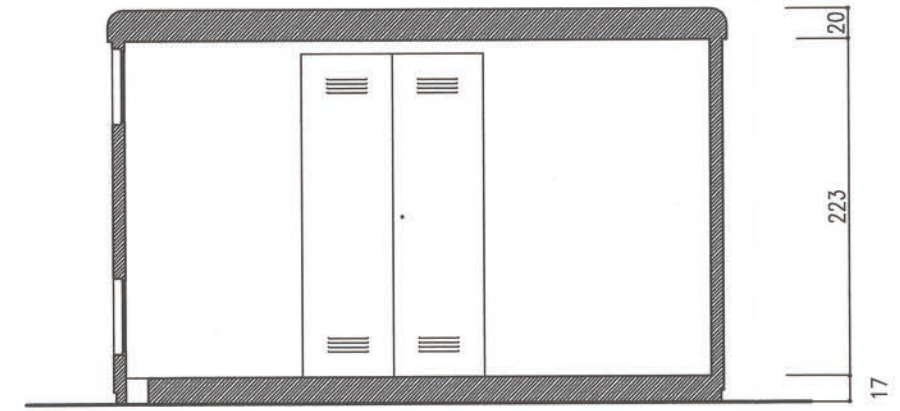

SEZIONE A-A

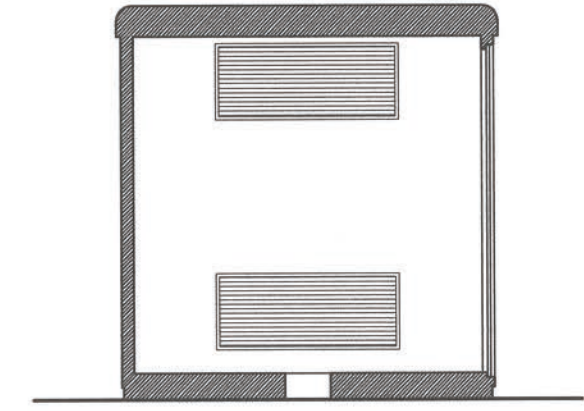

SEZIONE B-B

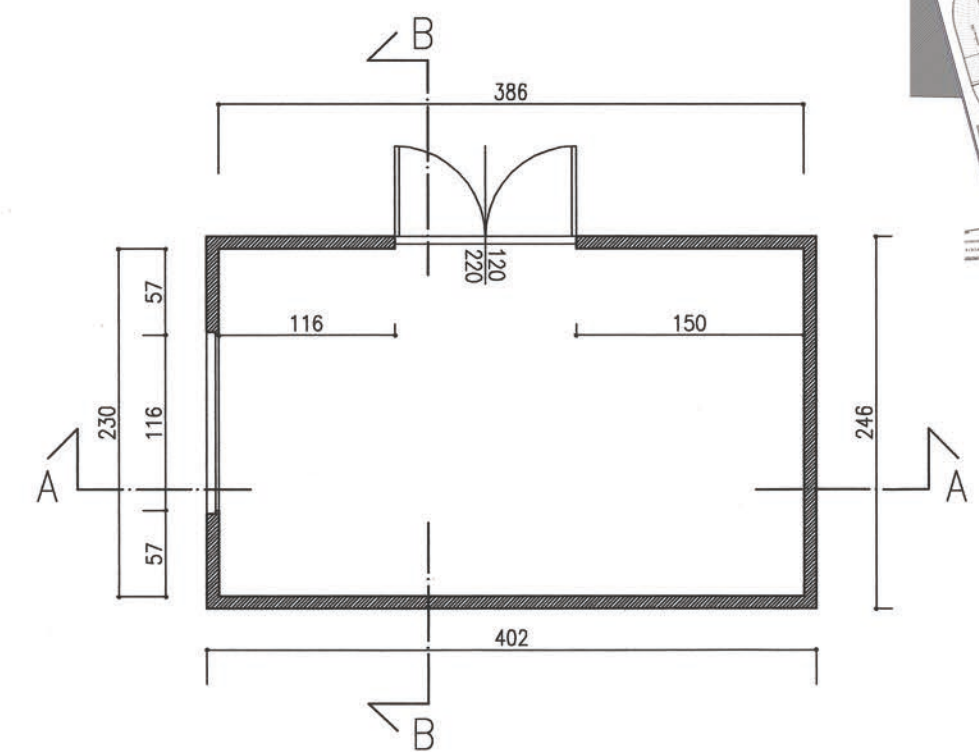

PIANTA

SCALA 1:50

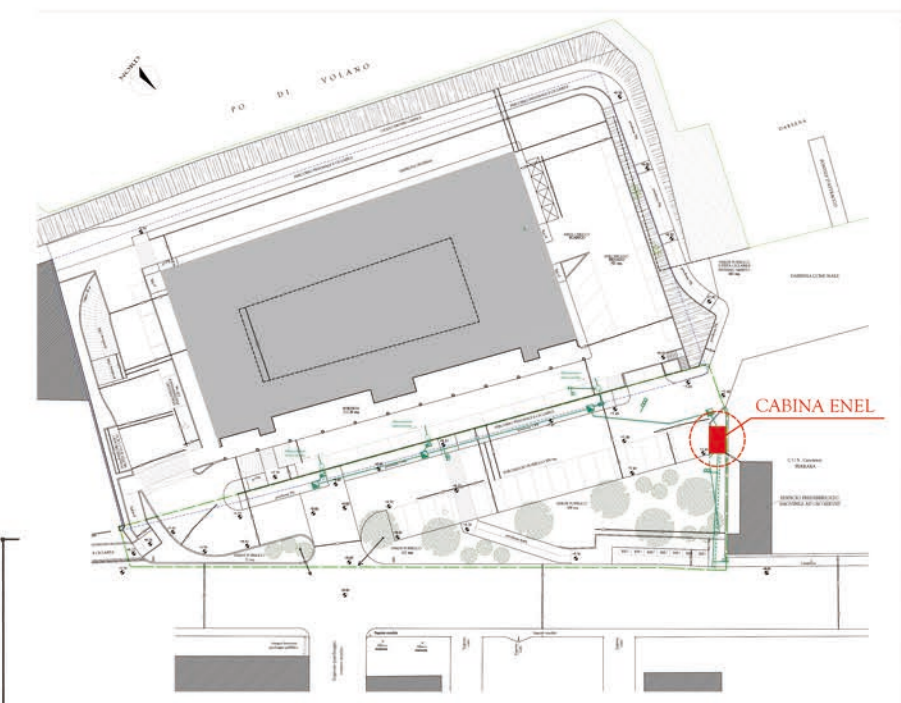

Comune:	FERRARA	
Oggetto:	<p>PROGETTO DELLE URBANIZZAZIONI DEL PIANO PARTICOLAREGGIATO DI INIZIATIVA PUBBLICA APPROVATO CON DELIBERA C.C. N. 23/ 48934 IN DATA 22/ 09/ 2003 E SUCCESSIVA VARIANTE P.G. 63559 P.R. 1743 del 22/ 06/ 2015</p>	<p>Tav. n°: 10</p>
Zona dell'intervento:	VIA DARSENA, 47 - 44122 - FERRARA	
Proprietà:	<p>Società La Darsena S.r.l. VIA G. MARCONI, 40 - 35040 - MERLANA (PD) TEL. 035-221000 Fax 035-19967581</p>	
Progettisti:	<p>STUDIO A4+ Arch. ENRICO PUGGIOLI Arch. Giovanni Magri VIA DARSENA, 67 - 44122 - FERRARA TEL. 0532-097714 _ EMAIL enricopuggioli@yahoo.it</p> <p>STEP ENGINEERING S.r.l. - ING. PAOLO TRAPPELLA VIA PONTEGRADELLA, 87 - 44123 - FERRARA</p>	
Stato:	PROGETTO	
Elaborato:	CABINA ELETTRICA: PIANTE, PROSPETTI E SEZIONI	
Data:	11.05.2017	
Aggiornamento:	00	
Data aggiornamento:	- - -	
Livello Progettazione:	DEFINITIVO	
Variante N.:	01	

