

3521

MODULARIO
F. - C. S. T. - 313



MINISTERO DELLE FINANZE
DIREZIONE GENERALE DEL CATASTO E DEI SERVIZI TECNICI ERARIALI

MOD. B (Nuovo Catasto Edilizio Urbano)

Lire
15

167 NUOVO CATASTO EDILIZIO URBANO

(R. DECRETO-LEGGE 12 APRILE 1939, N. 649)

Planimetria dell'immobile situato nel Comune di GROSSETO-MARINA Via VERDI 1
Ditta Soc. N.C. GIULIETTI REHO e VITO con sede e Direzione Generale
Allegata alla dichiarazione presentata all'Ufficio Tecnico Erariale di GROVETO

PIANO SECONDO

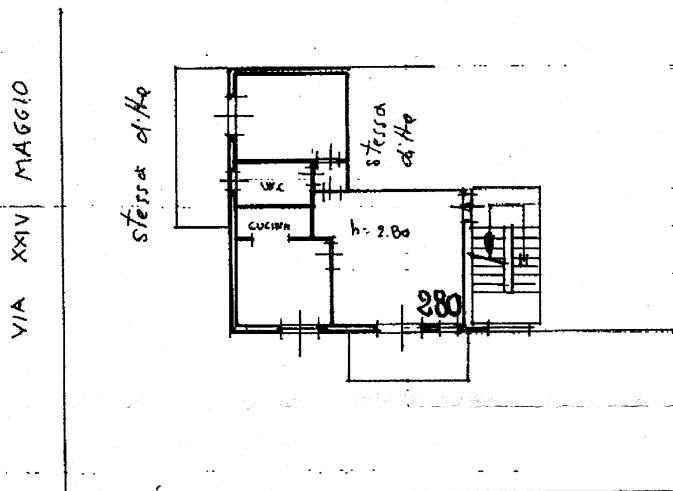

GROSSETO (202) - < Foglio: 103 Particella: 41 - Subalterno 7 >



ORIENTAMENTO



SCALA DI 1.200

SPAZIO RISERVATO PER LE ANNOTAZIONI D'UFFICIO

DATA 21 SET 1974

PROT. N°

103

41/7

ACCETTA
5 MAR 1975

Compilata dal Peometria
(Titolo, nome e cognome del tecnico)

VELIO GIUGGIOLI

Iscritto all'Albo dei Peometri
della Provincia di Grosseto

DATA 23-9-1974

Firma: