

ORTOFOTO



VISTA AEREA EST



VISTA 1



VISTA AEREA NORD



VISTA 2



VISTA AEREA SUD



VISTA 3



VISTA AEREA OVEST

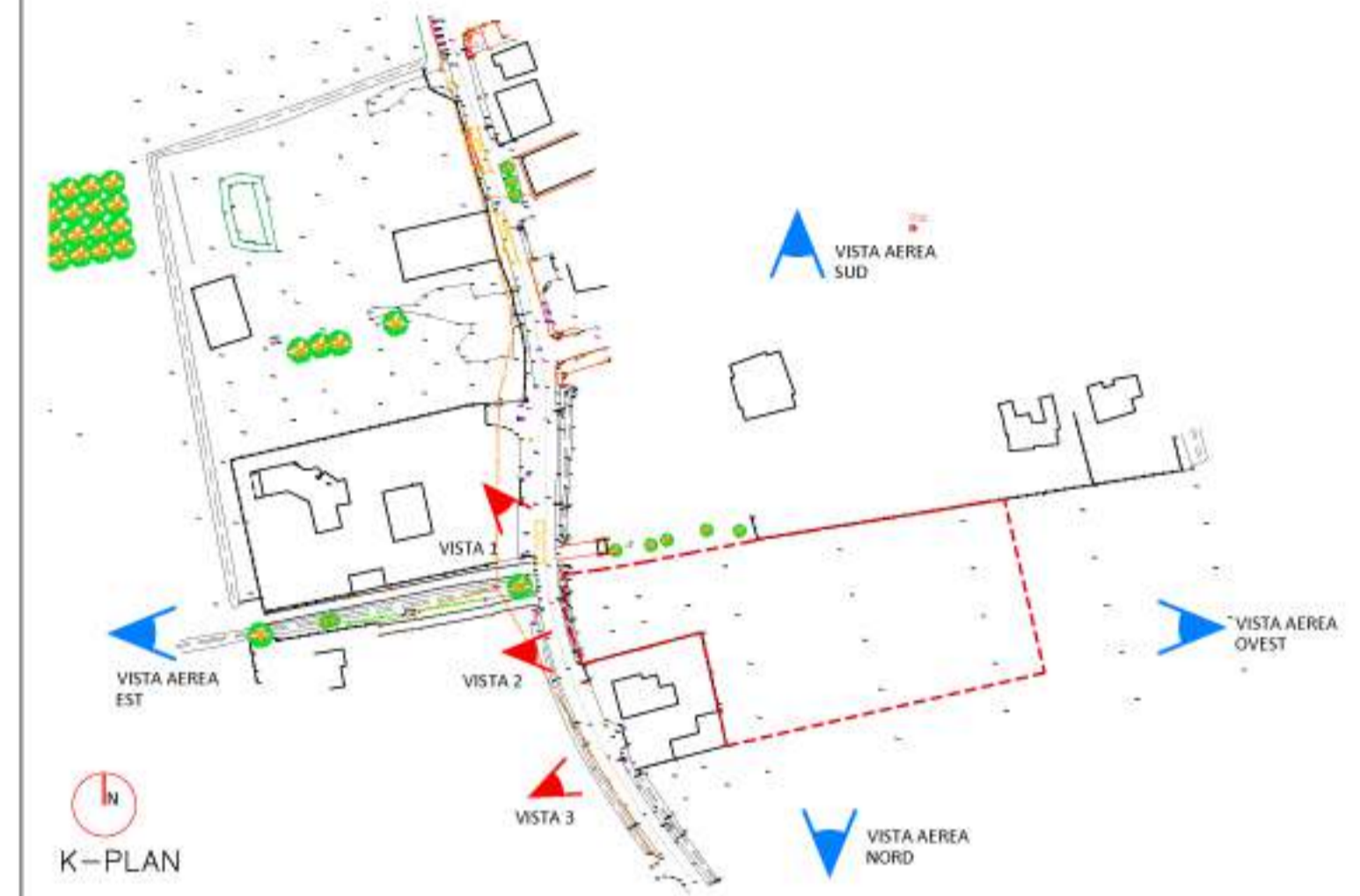

Comune di Ferrara
 Servizio Qualità edilizia
 Piazza del Municipio, 21
 44121 - Ferrara

PIANO URBANISTICO ATTUATIVO
 RELATIVO ALL'AREA DI PONTETRAVAGLI - VIA PIOPPA
 SCHEDA DI POC 7ANS-04

PUA
 P I A N O
 U R B A N I S T I C O
 A T T U A T I V O



La Proprietà
 MIMA MARCHETTI
 Via Ercole Primo D'Este, 70
 40400 FERRARA

La Proprietà
 PAROFIN s.r.l.
 Via Pietro Mascagni, 1
 20122 MILANO

Protocollo Uff. Tecnico

MA TE
 Via San Felice 21 40122 Bologna ITALY
 Tel. +39 051 2912913 Fax +39 051 299714
 mte@ingemilano.it

Direttore Tecnico Settore Edilizia: Arch. Mario Zuccotti
 Progettista Responsabile: Arch. Stefano Silvagni
 Progettista Architettonico: Arch. Arturo Augelletta
 Progettista OO. UU.: Ing. Franco Di Biase
 Rilievo: Geom. Luca Paladino
 Progetto del verde: Geol. Emanuele Stevanin
 Agr. Fabio Tunioli
 Consulente per la progettazione paesaggistica: Dott.ssa Caterina Zanella
 Collaborazioni: Arch. Duilia Madonia

TITOLO ELABORATO
DOCUMENTAZIONE FOTOGRAFICA

LABORATO
04
 PARO15032

NO.	DESCRIZIONE	DATA	REDAZIONE	VERIFICATO	APPROVATO
1	Documentazione fotografica	31_07_2015	DM	AA	SS
2					
3					
4					