

- ### LEGENDA
- AREE DI INTERVENTO DEL COMPARTO
 - AREE DI INTERVENTO EXTRA-COMPARTO
 - ⊗ CS n°
 - CIGLIO SCARPATA
 - RECINZIONE
 - LINEA ENEL
 - FERMATA BUS
 - POZZETTO GENERICI
 - CADITOIA
 - ARMADIETTO
 - POZZETTO TELECOM
 - POZZETTO ILLUMINAZIONE
 - POZZETTO ENEL
 - PALO ENEL
 - POZZETTO FOGNATURA
 - PALO ILLUMINAZIONE
 - CHIUSINO ACQUA
 - ALBERO ESISTENTE
 - TUBO DI SCORRIMENTO
 - SEGNALETICA VERTICALE

Comune di Ferrara
 Servizio Qualità edilizia
 Piazza del Municipio, 21
 44121 - Ferrara

PIANO URBANISTICO ATTUATIVO
 RELATIVO ALL'AREA DI PONTETRAVAGLI - VIA PIOPPA
 SCHEDE DI POC 7ANS-04

PUA
 P I A N O
 U R B A N I S T I C O
 A T T U A T I V O

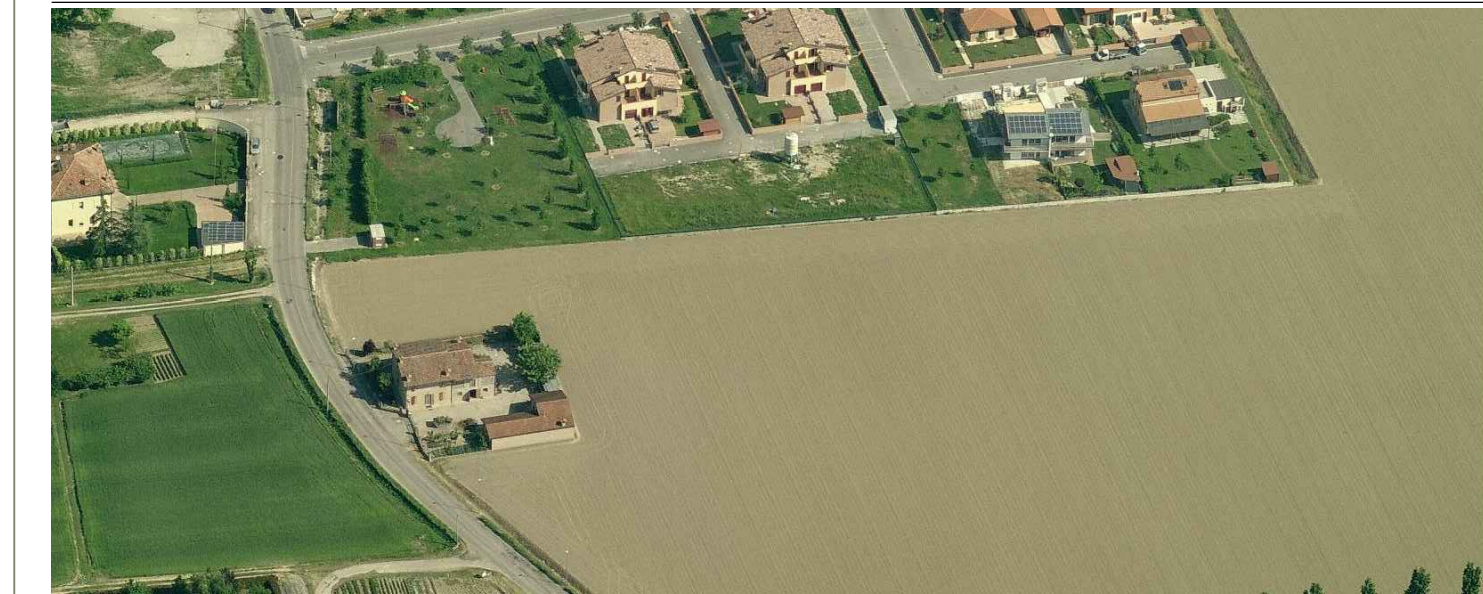

La Proprietà
 MIMA MARCHETTI
 Via Ercole Primo D'Este, 70
 40400 FERRARA

La Proprietà
 PAROFIN s.r.l.
 Via Pietro Mascagni, 1
 20122 MILANO

Protocollo Uff. Tecnico

ME Via San Felice 21 40122 Bologna ITALY
 tel. +39 051 291291 fax +39 051 239714
 Via Treviso, 18 - 31020 - San Vendemiano (TV)
 tel. +39 0438 412433 fax. +39 0438 429000
 mateng@legalmail.it

Direttore Tecnico Settore Edilizia: Arch. Mario Zuccotti
 Progettista Responsabile: Arch. Stefano Silvagni
 Progettista Architettonico: Arch. Arturo Augelletta
 Progettista OO. UU.: Ing. Franco Di Biase
 Rilievo: Geom. Luca Paladino
 Geologo Studio System: Geol. Emanuele Stevanin
 Progetto del verde: Agr. Fabio Tunioli
 Consulente per la progettazione paesaggistica: Dott.ssa Caterina Zanella
 Collaborazioni: Arch. Federica Merola

TITOLO ELABORATO

Stato di fatto:
 Rilievo Planialtimetrico
 Area del comparto in attuazione

ELABORATO
03
 SCALA
 1:500
 LAVORO
 PARO15032

N.	DESCRIZIONE	DATA	REDAITTO	VERIFICATO	APPROVATO
1	RILIEVO PLANIALTIMETRICO	31_07_2015	LP	AA	MZ
2	RILIEVO PLANIALTIMETRICO	05_03_2016	LP	AA	MZ
3	RILIEVO PLANIALTIMETRICO	20_04_2016	LP	AA	MZ
4					