

LE FASI DEL PROGETTO

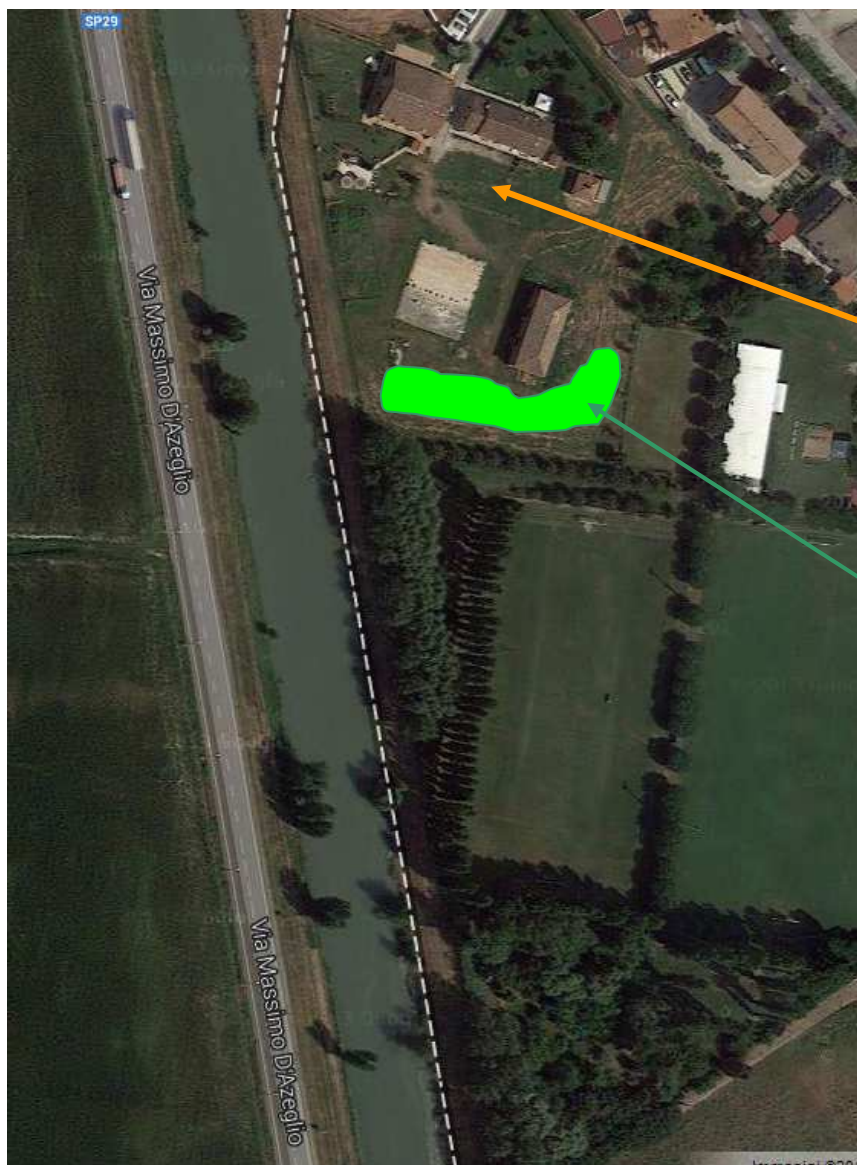

Le strutture della Casa Famiglia e del "Fienile" di Baura

L'area della futura food forest

Un bosco di comunità di tipo alimentare (food forest) è un bosco progettato e gestito dalla comunità, che lo cura e può utilizzarne i frutti.

Per la realizzazione del primo bosco nell'area ferrarese, che per le sue peculiarità sarà di tipo sperimentale, sia per quanto riguarda la dimensione, sia per le tecniche d'impianto, sia per la sua gestione, è stata avviata una collaborazione tra il Comune di Ferrara, che si è attivato rispondendo alle sollecitazioni di un gruppo di cittadini e la Coop Sociale Integrazione Lavoro di Ferrara. Attraverso la loro collaborazione, con il contributo finanziario della Regione Emilia Romagna, la coop Integrazione lavoro ha quindi attivato la realizzazione del laboratorio per la progettazione della food forest e le successive azioni della sua piantumazione, attraverso la collaborazione di docenti accreditati e del CEAS IDEA, che ne curerà il coordinamento.

La scelta della cooperativa, oltre che per la loro aperta disponibilità, è stata fatta per i seguenti motivi:

1. l'attività già consolidata negli anni svolta sul territorio della Coop, che è attuata soprattutto nel campo orticolo e della produzione di alimenti per favorire l'inserimento lavorativo di persone svantaggiate;

2. la presenza di spazi e le caratteristiche del terreno e della sua localizzazione che possono favorire ed ottimizzare l'impianto del bosco alimentare;
3. la possibilità di utilizzare le strutture del Casa Famiglia/Fienile di Baura, gestita della Coop Integrazione Lavoro, per le attività formative, che saranno realizzate nell'ambito del progetto e che coinvolgeranno, oltre ai residenti della casa famiglia stessa, cittadini, docenti, Associazioni, studentesse/i;
4. la possibilità di una futura gestione del bosco da parte dei residenti medesimi, in collaborazione con i cittadini promotori del progetto, in quanto l'area da piantumare si trova all'interno degli spazi di queste strutture;
5. la possibilità di coinvolgere la comunità locale del paese di Baura nelle attività per migliorare la relazione tra la struttura e la cittadina.

Importante per l'attuazione del progetto è la presenza di una struttura, il fienile, determinante per la realizzazione di momenti di comunicazione, formazione e convivialità, grazie alla presenza di una cucina, di un'area comune con tavoli, di un'aula attrezzata, che offrono la possibilità di uno stretto contatto e coinvolgimento degli ospiti presenti nella "Casa Famiglia";

Inoltre la missione della Coop Integrazione Lavoro si presta molto bene ad accogliere e sviluppare alcune delle azioni da realizzarsi per lo svolgimento del progetto, che possono essere così riassunte nella loro tempistica:

- 1) **marzo 2014 e ottobre 2014** laboratorio formativo per residenti della casa famiglia, docenti, studenti/esse, Associazioni locali della durata di due fine settimana, da svolgersi presso il Fienile di Baura. I tempi della formazione sono ancora da definirsi e potrebbero suddividersi in un fine settimana a marzo ed un secondo a ottobre/novembre;
- 2) **Primavera 2014** festa di primavera presso le strutture della Casa Famiglia/Fienile di Baura e piantumazione di alcuni arbusti nell'area scelta, lavori per la preparazione del terreno, con coinvolgimento degli ospiti della casa famiglia e di tutta la comunità locale;
- 3) **Ottobre 2014** tavoli di lavoro con gli attori aderenti al progetto per l'elaborazione del progetto di piantumazione della foresta alimentare, secondo i principi della Permacultura.
- 4) **Ottobre/Novembre 2014** secondo fine settimana di corso, da svolgersi presso il Fienile di Baura, e contestuale piantumazione degli alberi secondo il progetto definito durante i tavoli di lavoro precedenti;
- 5) **Dicembre 2014** tavolo di lavoro di chiusura del primo anno di lavoro, considerazioni finali e nuove idee.



La casa famiglia e a sinistra il fienile