

COMUNE DI FERRARA

descrizione dei lavori

ELABORATO GRAFICO ALLEGATO ALLA VARIANTE
A PIANO PARTICOLAREGGIATO DI INIZIATIVA PRIVATA
"EX TEATRO BONACOSSÌ POI CINEMA RISTORI"

Ubicazione: via Del Turco - vicolo Dei Duelli

spazio riservato all'ufficio tecnico

LA PROPRIETA'

IMMOBILIARE RISTORI s.r.l.
con sede a Modena
in Largo Aldo Moro n. 1

N.PROT. U.T.

IL TECNICO INCARICATO

Arch. Barbieri Julio Mauricio
con studio a Modena
in Via A. Bazzini n. 241/B

DATA gennaio 2011

OGGETTO TAVOLA: VARIANTE

Pianta piano interrato stato di fatto.
Particolare della c.t. esistente e posizione serbatoio gasolio.
Modifiche richieste dalla conferenza di servizi del 22/11/2010

ELABORATO
Int. 1

SCALA 1:100

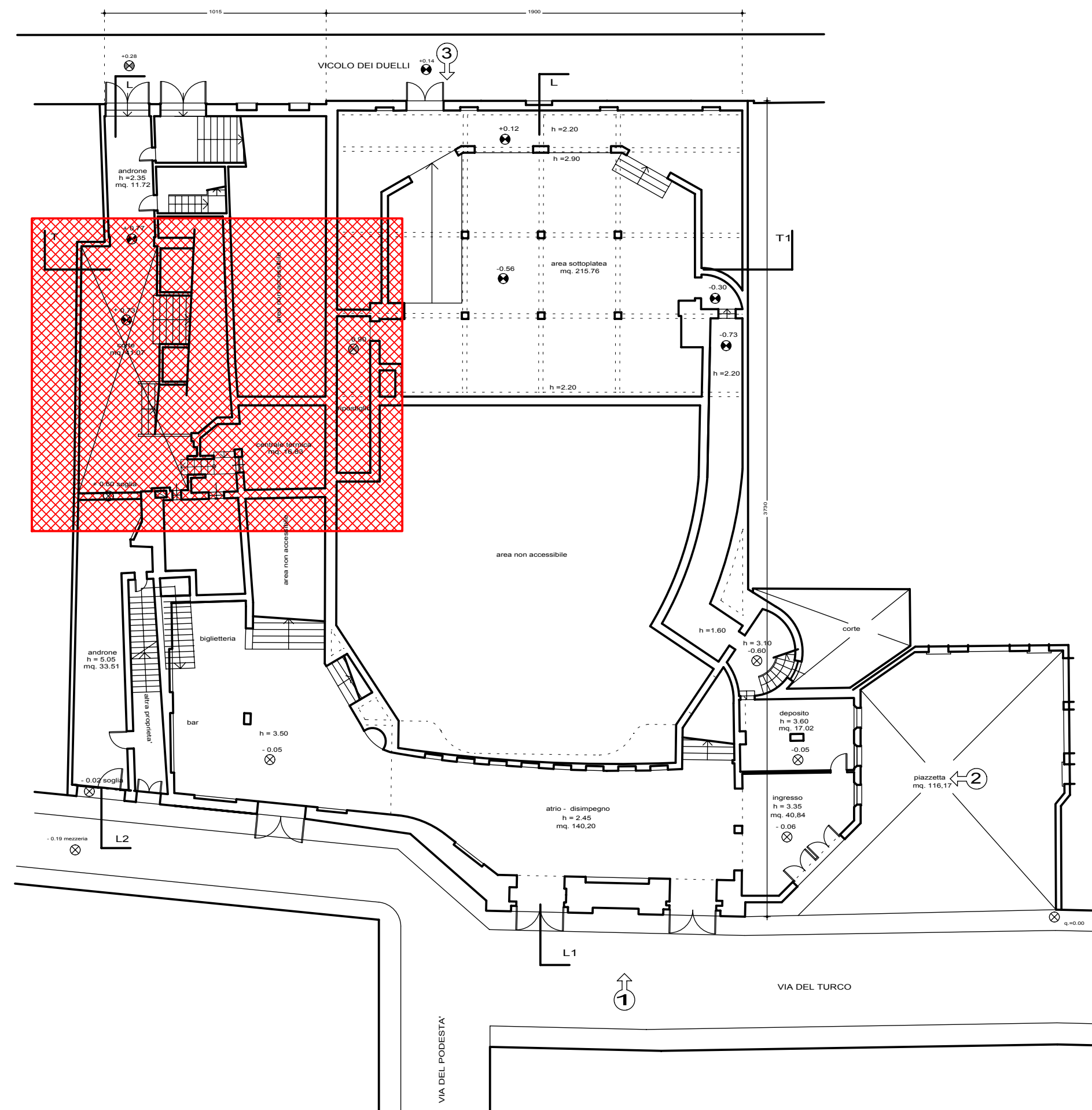

PIANO SEMINTERRATO - sc 1:200

 INGRANDIMENTO

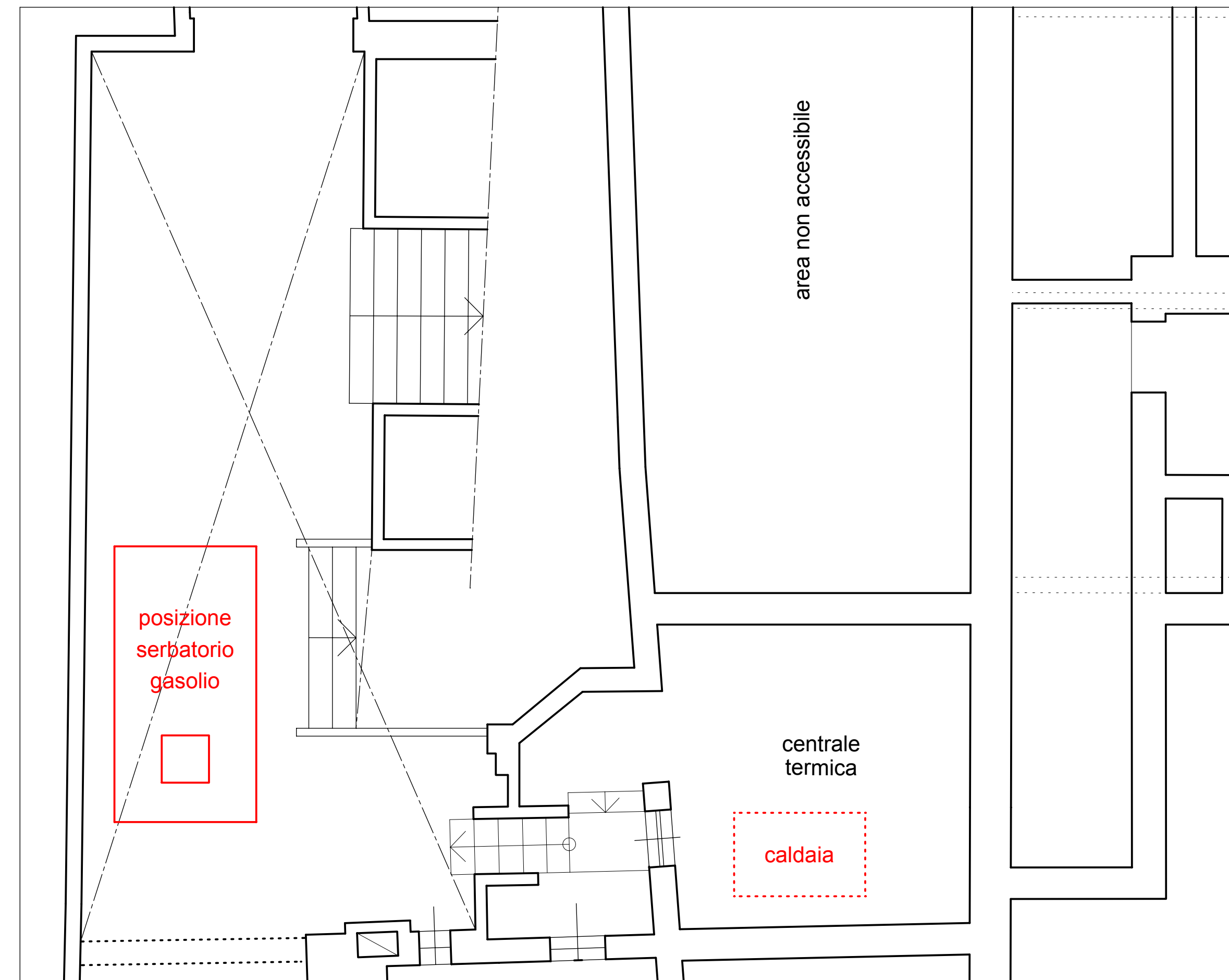

INGRANDIMENTO sc 1:50