



Comune di Ferrara  
Unità Operativa Statistica

SISTAN

# ANNUARIO STATISTICO 2007

“Ferrara in cifre”

giugno 2008



**Sistan**  
Sistema Statistico  
Nazionale

Annuario Statistico  
a cura del  
**U.O. Statistica** del  
COMUNE DI FERRARA  
ai sensi del  
D.Lgs 6/9/1989 n. 322

Giugno 2008

# ANNUARIO STATISTICO 2007 "Ferrara in cifre"

*Assessore alla  
Statistica:*  
Roberto Polastri

*Dirigente dell'Unità  
Operativa Statistica:*  
Lauretta Angelini

*Ufficio Studi:*  
Stefania Agostini  
Caterina Malucelli  
Michele Siviero

*Ufficio Rilevazioni:*  
Micaela Pora  
Claudia Roversi

Foto di copertina:  
Giovanni Boldini, *La signora in  
rosa*, olio su tela, cm 163 x  
113, Ferrara, Museo Giovanni  
Boldini

## SOMMARIO

<i>Presentazione</i> .....	3
<b>INDICE</b> .....	5
<b>1. GRAFICI</b> .....	15
<b>2. AMBIENTE E TERRITORIO</b> .....	31
<b>3. POPOLAZIONE E FLUSSI DEMOGRAFICI</b> .....	45
<b>4. MATRIMONI</b> .....	99
<b>5. FAMIGLIE</b> .....	109
<b>6. STRANIERI</b> .....	115
<b>7. SCUOLA</b> .....	125
<b>8. SANITA'</b> .....	135
<b>9. TURISMO E CULTURA</b> .....	139
<b>10. LAVORO</b> .....	149
<b>11. IMPRESE E CREDITO</b> .....	155
<b>12. ATTIVITA' EDILIZIA</b> .....	161
<b>13. PREZZI</b> .....	171
<b>14. TRASPORTI</b> .....	181
<b>15. INCIDENTI STRADALI E SICUREZZA</b> .....	187
<b>16. VARIE</b> .....	197
<b>17. L'UNITA' OPERATIVA STATISTICA</b> .....	201

**Avvertenze:** dove non diversamente indicato, la fonte dei dati riportati è l'Unità Operativa Statistica del Comune di Ferrara. Al fine di favorire la diffusione e l'utilizzazione dei dati e delle informazioni è consentita la riproduzione parziale o totale del contenuto della presente pubblicazione, con citazione della fonte: **Sistan, Comune di Ferrara, U.O. Statistica.**

La presente pubblicazione è in distribuzione gratuita su richiesta a:

Comune di Ferrara  
U.O. Statistica  
Via Boccaleone, 19  
44100 FERRARA

tel: 0532 419974  
fax: 0532 419972  
e-mail: [statistica@comune.fe.it](mailto:statistica@comune.fe.it)

e scaricabile dal sito web: [www.comune.fe.it/statistica](http://www.comune.fe.it/statistica)

## **Presentazione**

*L'Annuario statistico si propone come repertorio ampio e significativo dell'informazione prodotta dalla statistica ufficiale su temi di rilievo per la vita pubblica locale.*

*Fin dalle prime edizioni e ancora oggi, esso rappresenta una sintesi conoscitiva preziosa facendo convergere in un quadro unitario e articolato i dati statistici raccolti dall'Unità Operativa Statistica del Comune di Ferrara.*

*Oltre ad aggiornare il repertorio di statistiche più consolidato, ogni anno il volume accoglie i risultati di nuove attività di ricerca, aggiungendo ulteriori elementi al quadro di una realtà in evoluzione continua. Ne emerge un ricco ritratto del nostro territorio, composto di 17 capitoli dedicati ciascuno ad un diverso tema di interesse locale, dall'economia al territorio, dalla sanità agli incidenti stradali, dall'evoluzione demografica e sociale alle famiglie, ecc.. Non mancano, poi, sintetici confronti temporali e territoriali.*

*Come sempre, curato nel contenuto informativo al fine di rispondere al meglio alle esigenze informative, l'annuario facilita l'orientamento tra i dati e promuove ulteriori approfondimenti indirizzando gli utenti verso le fonti informative disponibili.*

*Anno dopo anno, grazie agli ampliamenti e alle migliorie introdotte, il progetto editoriale dell'Annuario statistico ha reso possibile per studenti, professionisti, decisori pubblici e cittadini in generale accostarsi al mondo dell'informazione statistica ufficiale, a conoscerla e soprattutto utilizzarla al meglio, nella sua obiettività, quale strumento di interpretazione dei fenomeni e come supporto alle valutazioni e decisioni.*

La responsabile dell'Unità Operativa Statistica  
del Comune di Ferrara  
Dott.ssa Laretta Angelini



<b>1. GRAFICI .....</b>	<b>15</b>
Graf. 1.1 - Il Comune di Ferrara e le 8 Circostrizioni Amministrative .....	17
Graf. 1.2 - Popolazione residente nel Comune di Ferrara. Censimenti 1861 - 2001.....	17
Graf. 1.3 - Popolazione residente nel Comune di Ferrara per sesso età e stato civile al 31/12/1997 e al 31/12/2007.....	18
Graf. 1.4 – Indici di vecchiaia e di dipendenza totale. Anni 1997-2007.....	19
Graf. 1.5 – Indici di struttura e ricambio della popolazione attiva. Anni 1997-2007.....	19
Graf. 1.6 – Età media (in anni) della popolazione residente nel Comune di Ferrara. Anni 1997-2007 .....	19
Graf. 1.7 – Movimento naturale nella popolazione residente del Comune di Ferrara (1999-2007) .....	20
Graf. 1.8 - Età media dei deceduti residenti nel Comune di Ferrara per sesso (anni 1997 - 2006) .....	20
Graf. 1.9 – Movimento migratorio nella popolazione residente nel Comune di Ferrara (1900-2007) .....	20
Graf. 1.10 - Matrimoni religiosi e civili nella popolazione presente del Comune di Ferrara. Anni 1900 - 2007 .....	21
Graf. 1.11 - Famiglie residenti nel comune di Ferrara al 31/12/2007 per tipologia.....	21
Graf. 1.12 - Famiglie residenti nel comune di Ferrara al 31/12/2007 per numero di componenti.....	21
Graf. 1.13 - Popolazione residente italiana e straniera nel Comune di Ferrara per sesso ed età al 31/12/2007 .....	22
Graf. 1.14 – Stranieri residenti nel Comune di Ferrara al 31/12 e incremento percentuale annuale. Anni 1990-2007. ....	22
Graf. 1.15 – Le 15 principali nazionalità degli stranieri residenti nel Comune di Ferrara al 31/12/2007 per sesso.....	22
Graf. 1.16 – Percentuale di domande accolte e in lista di attesa nelle scuole d'infanzia comunali al 30/9/2007. ....	23
Graf. 1.17 – Iscritti alle scuole del Comune di Ferrara per anno scolastico.....	23
Graf. 1.18 – Iscritti (a.a. 2006/2007) e laureati (2006) presso l'Università degli studi di Ferrara. ....	23
Graf. 1.19 – Arrivi di turisti nel Comune di Ferrara dal 1971 al 2007 .....	24
Graf. 1.20 – Presenze di turisti nel Comune di Ferrara dal 1971 al 2007 .....	24
Graf. 1.21 – Giorni di permanenza media dei turisti nel Comune di Ferrara .....	24
Graf. 1.22 – Indagine campionaria sull'occupazione e la disoccupazione nel Comune di Ferrara. Indicatori per genere. Anni 1997-2007.....	25
Graf. 1.23 – Indagine campionaria sull'occupazione e la disoccupazione nel Comune di Ferrara. Popolazione di 15 anni e oltre (al netto delle Convivenze) per condizione. Anno 2007 (valori percentuali).....	25
Graf. 1.24 – Unità locali per attività economica nel Comune di Ferrara al 31/12/2007. ....	25
Graf. 1.25 - Impieghi, depositi e numero di sportelli: distribuzione per localizzazione degli sportelli nel Comune di Ferrara al 31/12 (migliaia di euro).....	26
Graf. 1.26 - Fabbricati residenziali - Opere di nuova costruzione e ampliamenti per anno.Volumi V/P in mc.....	26
Graf. 1.27 – Fabbricati non residenziali - Opere di nuova costruzione e ampliamenti per anno.Volumi V/P in mc.....	26
Graf. 1.28 - Veicoli circolanti nel Comune e nella Provincia di Ferrara, nella Regione Emilia Romagna ed in Italia - numeri indice rispetto al 1997=100. Anni 1997-2006 .....	27
Graf. 1.29 - Veicoli nuovi immatricolati nell'anno nel Comune e nella Provincia di Ferrara, nella Regione Emilia Romagna ed in Italia - numeri indice rispetto al 1997=100. Anni 1997-2006.....	27

Graf. 1.30 - Veicoli nuovi immatricolati nell'anno nel Comune di Ferrara per tipo - numeri indice rispetto al 1997=100. Anni 1997-2006 .....	28
Graf. 1.31 - Trasporto pubblico urbano ed extraurbano - Biglietti venduti negli anni 2003-2007.....	28
Graf. 1.32 - Incidenti stradali avvenuti nel Comune di Ferrara per ora del giorno – Anno 2007 .....	29
Graf. 1.33 - Incidenti stradali avvenuti nel Comune di Ferrara per giorno della settimana– Anno 2007 .....	29
Graf. 1.34 - Feriti e deceduti negli incidenti per classi di età e veicolo su cui viaggiavano ed eventuali pedoni - anno 2007 .....	29
Graf. 1.35 - Movimentazione annuale e consistenza a fine anno dei carcerati alla Casa Circondariale di Ferrara.....	30
Graf. 1.36 - Visite alle pagine del sito <a href="http://www.comune.fe.it/statistica">www.comune.fe.it/statistica</a> dell'Unità Operativa Statistica dal 01/01/2007 al 31/12/2007 .....	30
<b>2. AMBIENTE E TERRITORIO.....</b>	<b>31</b>
Tav. 2.1 – Comune di Ferrara: principali dati territoriali.....	33
Tav. 2.2 – Dati statistici riepilogativi per la stazione meteorologica di Ferrara: temperatura annua minima (assoluta e media), temperatura annua massima (assoluta e media) e totale delle precipitazioni annue. ....	33
Tav. 2.3 - Idrometro di Pontelagoscuro: confronto livelli idrometrici (m) del fiume Po anni 2003 - 2007.....	33
Tav. 2.4 - Dati e indicatori ambientali del Comune di Ferrara, raccolti per l'indagine Istat "Osservatorio ambientale sulle città" .....	34
Tav. 2.4 – (seguito) Dati e indicatori ambientali del Comune di Ferrara, raccolti per l'indagine Istat "Osservatorio ambientale sulle città" .....	35
Tav. 2.5 – Popolazione residente nelle Circostrizioni amministrative del Comune di Ferrara e densità per ettaro.....	36
Tav. 2.6 - Famiglie residenti nelle Circostrizioni amministrative del Comune di Ferrara .....	37
Tav. 2.7 - Famiglie residenti nelle Circostrizioni amministrative del Comune di Ferrara al 31/12/2007 per numero di componenti .....	37
Tav. 2.8 - Popolazione e famiglie residenti nel Comune di Ferrara al 31/12/2007 per località (centri abitati e nuclei abitati) e Circostrizione amministrativa.....	38
<b>3. POPOLAZIONE E FLUSSI DEMOGRAFICI .....</b>	<b>45</b>
Tav. 3.1 - Movimento naturale e migratorio nella popolazione residente - Ammontare della popolazione residente. Comune di Ferrara - Periodo 1900-2006.....	47
Tav. 3.1 - (seguito) Movimento naturale e migratorio nella popolazione residente - Ammontare della popolazione residente. Comune di Ferrara - Periodo 1900-2007 .....	48
Tav. 3.2 - Nati vivi nella popolazione residente per sesso - Rapporto di mascolinità e quoziente generico di natalità. Comune di Ferrara - Periodo 1900-2007 .....	49
Tav. 3.3 - Morti nella popolazione residente per sesso - Rapporto di mascolinità e quoziente generico di mortalità Comune di Ferrara - Periodo 1900-2007 .....	50
Tav. 3.4 - Immigrati nella popolazione residente per sesso - Rapporto di mascolinità e quoziente generico di immigrazione Comune di Ferrara - Periodo 1900-2007 .....	51
Tav. 3.5 - Emigrati nella popolazione residente per sesso - Rapporto di mascolinità e quoziente generico di emigrazione Comune di Ferrara - Periodo 1900-2007 .....	52
Tav. 3.6 - Popolazione residente nel Comune di Ferrara al 31/12/2007 per sesso, età e stato civile.....	53
Tav. 3.6 – (seguito) Popolazione residente nel Comune di Ferrara al 31/12/2007 per sesso, età e stato civile.....	54



Tav. 3.7 - Popolazione residente nelle Circostrizioni amministrative per particolari classi di età e sesso al 31/12/2007 .....	55
Tav. 3.8 - Indici sulla struttura per età. Anni 1998 - 2007 .....	56
Tav. 3.9 - Indici sulla struttura per età nelle Circostrizioni amministrative al 31/12/2007 .....	56
Tav. 3.10 - Movimento naturale e migratorio nelle popolazione residente nel comune di Ferrara - Anni 2005-2007 .....	57
Tav. 3.11 - Tasso di fecondità totale (n. medio di figli per donna) e quozienti specifici di fecondità per età (per 1000). Anni 1996, 2001, 2006 e 2007 .....	58
Tav. 3.12 - Nati residenti nel Comune di Ferrara per mese di nascita, tipo di parto e sesso - Anno 2007 .....	58
Tav. 3.13 - Nati residenti nel comune di Ferrara per età dei genitori - Anno 2007 .....	58
Tav. 3.14 - Nati residenti nel comune di Ferrara per circoscrizione di residenza ed età della madre - Anno 2007 .....	59
Tav. 3.15 - Quozienti di fecondità specifici per età e totale e TFT per circoscrizione di residenza - Anno 2007 .....	59
Tav. 3.16 - Nati residenti nel comune di Ferrara per età della madre e filiazione - Anno 2007 .....	59
Tav. 3.17 - Nati residenti nel comune di Ferrara per cittadinanza dei genitori - Anno 2007 .....	59
Tav. 3.18 - Nati residenti nel comune di Ferrara: nomi più frequenti - Anno 2007 .....	60
Tav. 3.19 - Morti oltre il 1° anno di vita nella popolazione residente del Comune di Ferrara per mese e genere - Anno 2007 .....	60
Tav. 3.20 - Morti oltre il 1° anno di vita per genere e circoscrizione di residenza - Anno 2007 .....	60
Tav. 3.21 - Morti oltre il 1° anno di vita per causa e circoscrizione di residenza - Anno 2007 .....	61
Tav. 3.22 - Quozienti di mortalità specifici per causa e circoscrizione di residenza - Anno 2007 .....	62
Tav. 3.23 - Morti oltre il 1° anno di vita nella popolazione residente del Comune di Ferrara per classi di età, genere e cause di morte - Anno 2007 .....	63
Tav. 3.23 - (seguito) Morti oltre il 1° anno di vita nella popolazione residente del Comune di Ferrara per classi di età, genere e cause di morte - Anno 2007 .....	64
Tav. 3.23 - (seguito) Morti oltre il 1° anno di vita nella popolazione residente del Comune di Ferrara per classi di età, genere e cause di morte - Anno 2007 .....	65
Tav. 3.24 - Quozienti di mortalità specifici per causa, età e genere nella popolazione residente del Comune di Ferrara - Anno 2007 .....	66
Tav. 3.24 - (seguito) Quozienti di mortalità specifici per causa, età e genere nella popolazione residente del Comune di Ferrara - Anno 2007 .....	67
Tav. 3.24 - (seguito) Quozienti di mortalità specifici per causa, età e genere nella popolazione residente del Comune di Ferrara - Anno 2007 .....	68
Tav. 3.25 - Morti oltre il 1° anno di vita nella popolazione residente del Comune di Ferrara per classi di età, genere e cause di morte - Anno 2007 - MASCHI .....	69
Tav. 3.25 - (seguito) Morti oltre il 1° anno di vita nella popolazione residente del Comune di Ferrara per classi di età, genere e cause di morte - Anno 2006 - MASCHI .....	70
Tav. 3.25 - (seguito) Morti oltre il 1° anno di vita nella popolazione residente del Comune di Ferrara per classi di età, genere e cause di morte - Anno 2007 - MASCHI .....	71
Tav. 3.26 - Morti oltre il 1° anno di vita nella popolazione residente del Comune di Ferrara per classi di età, genere e cause di morte - Anno 2007 - FEMMINE .....	72
Tav. 3.26 - (seguito) Morti oltre il 1° anno di vita nella popolazione residente del Comune di Ferrara per classi di età, genere e cause di morte - Anno 2007 - FEMMINE .....	73

Tav. 3.26 – (seguito) Morti oltre il 1° anno di vita nella popolazione residente del Comune di Ferrara per classi di età, genere e cause di morte - Anno 2007 - FEMMINE.....	74
Tav. 3.27 -Morti oltre il 1° anno di vita nella popolazione residente del Comune di Ferrara per classi di età, genere e cause di morte - Anno 2007 - MASCHI E FEMMINE.....	75
Tav. 3.27 - (seguito) Morti oltre il 1° anno di vita nella popolazione residente del Comune di Ferrara per classi di età, genere e cause di morte - Anno 2007 - MASCHI E FEMMINE .....	76
Tav. 3.27 - (seguito) Morti oltre il 1° anno di vita nella popolazione residente del Comune di Ferrara per classi di età, genere e cause di morte - Anno 2007 - MASCHI E FEMMINE .....	77
Tav. 3.28 - Morti nel 1° anno di vita, nella popolazione residente nel Comune di Ferrara, per anno e sesso. Anni 1997-2007.....	78
Tav. 3.29 - Pratiche di iscrizione nell'anagrafe del Comune di Ferrara per mese di definizione - Anno di definizione delle pratiche 2007.....	78
Tav. 3.30 - Iscritti nell'anagrafe del Comune di Ferrara per mese di definizione - Anno di definizione delle pratiche 2007.....	78
Tav. 3.31 - Iscritti nell'anagrafe del Comune di Ferrara per Circostrizione di destinazione e provenienza - Anno di definizione delle pratiche 2007 .....	79
Tav. 3.32 - Iscritti nell'anagrafe del Comune di Ferrara per motivo e provenienza - Anno di definizione delle pratiche 2007 .....	80
Tav. 3.33 - Iscritti nell'anagrafe del Comune di Ferrara per sesso, condizione professionale e provenienza - Anno di definizione delle pratiche 2007 .....	81
Tav. 3.33 – (seguito) Iscritti nell'anagrafe del Comune di Ferrara per sesso, condizione professionale e provenienza - Anno di definizione delle pratiche 2007.....	82
Tav. 3.33 – (seguito) Iscritti nell'anagrafe del Comune di Ferrara per sesso, condizione professionale e provenienza - Anno di definizione delle pratiche 2007.....	83
Tav. 3.34 - Iscritti nell'anagrafe del Comune di Ferrara in condizione professionale per professione e provenienza - Anno di definizione delle pratiche 2007 .....	84
Tav. 3.34 – (seguito) Iscritti nell'anagrafe del Comune di Ferrara in condizione professionale per professione e provenienza - Anno di definizione delle pratiche 2007 .....	85
Tav. 3.35 - Iscritti nell'anagrafe del Comune di Ferrara per motivo, titolo di studio e stato civile - Anno di definizione delle pratiche 2007 .....	86
Tav. 3.35 – (seguito) Iscritti nell'anagrafe del Comune di Ferrara per motivo, titolo di studio e stato civile - Anno di definizione delle pratiche 2007 .....	87
Tav. 3.36 - Iscritti nell'anagrafe del Comune di Ferrara per sesso e classi quinquennali di età - Anno di definizione delle pratiche 2007.....	89
Tav. 3.37 - Pratiche di cancellazione dall'anagrafe del Comune di Ferrara per mese di definizione della pratica - Anno di definizione delle pratiche 2007.....	89
Tav. 3.38 - Cancellati dall'anagrafe del Comune di Ferrara - Anno di definizione delle pratiche 2007 .....	90
Tav. 3.39 - Cancellati dall'anagrafe del Comune di Ferrara per sesso e classi quinquennali di età - Anno di definizione delle pratiche 2007.....	90
Tav. 3.40 - Cancellati dall'anagrafe del Comune di Ferrara per Circostrizione di provenienza e destinazione - Anno di definizione delle pratiche 2007 .....	91
Tav. 3.41 - Cancellati dall'anagrafe del Comune di Ferrara per sesso, condizione professionale e destinazione - Anno di definizione delle pratiche 2007.....	92
Tav. 3.41 – (seguito) Cancellati dall'anagrafe del Comune di Ferrara per sesso, condizione professionale e destinazione - Anno di definizione delle pratiche 2007.....	93

Tav. 3.41 – (seguito) Cancellati dall'anagrafe del Comune di Ferrara per sesso, condizione professionale e destinazione - Anno di definizione delle pratiche 2007.....	94
Tav. 3.42 - Cancellati dall'anagrafe del Comune di Ferrara in condizione professionale per professione e destinazione - Anno di definizione delle pratiche 2007 .....	95
Tav. 3.42 – (seguito) Cancellati dall'anagrafe del Comune di Ferrara in condizione professionale per professione e destinazione - Anno di definizione delle pratiche 2007 .....	96
Tav. 3.43 - Cancellazioni dall'anagrafe del Comune di Ferrara per stato civile e destinazione - Anno di definizione delle pratiche 2007.....	97
Tav. 3.44 - Cancellazioni dall'anagrafe del Comune di Ferrara per titolo di studio e destinazione - Anno di definizione delle pratiche 2007 .....	98
<b>4. MATRIMONI .....</b>	<b>99</b>
Tav. 4.1 - Matrimoni nella popolazione presente per rito di celebrazione - Quoziente generico di nuzialità. Comune di Ferrara - Periodo 1900-2007 .....	101
Tav. 4.2 - Matrimoni nella popolazione presente del Comune di Ferrara per rito e mese di celebrazione - Anno 2007 .....	102
Tav. 4.3 - Matrimoni nella popolazione presente del Comune di Ferrara per luogo di residenza degli sposi - Anno 2007 .....	102
Tav. 4.4 - Matrimoni nella popolazione presente del Comune di Ferrara per luogo di nascita degli sposi - Anno 2007 .....	102
Tav. 4.5 - Matrimoni nella popolazione presente del Comune di Ferrara per stato civile dello sposo e della sposa - Anno 2007.....	102
Tav. 4.6 - Matrimoni nella popolazione presente del Comune di Ferrara per età degli sposi - Anno 2007 .....	103
Tav. 4.7 - Matrimoni nella popolazione presente del Comune di Ferrara per differenza di età tra sposi - Anno 2007 .....	103
Tav. 4.8 - Matrimoni nella popolazione presente del Comune di Ferrara per grado di istruzione degli sposi - Anno 2007 .....	104
Tav. 4.9 - Matrimoni nella popolazione presente del Comune di Ferrara per residenza dopo il matrimonio dello sposo e della sposa - Anno 2007 .....	104
Tav. 4.10 - Matrimoni nella popolazione presente del Comune di Ferrara per regime patrimoniale scelto e grado di istruzione degli sposi - Anno 2007 .....	104
Tav. 4.11 - Matrimoni nella popolazione presente del Comune di Ferrara per condizione professionale o non professionale degli sposi - Anno 2007.....	105
Tav. 4.12 - Matrimoni nella popolazione presente del Comune di Ferrara per posizione nella professione degli sposi - Anno 2007 .....	106
Tav. 4.13 - Matrimoni nella popolazione presente per ramo di attività economica degli sposi - Anno 2007 .....	107
Tav. 4.14 - Distribuzione dei divorziati residenti nel Comune di Ferrara per sesso (1997 - 2007). .....	107
<b>5. FAMIGLIE .....</b>	<b>109</b>
Tav. 5.1 - Famiglie residenti nel comune di Ferrara e numero medio di residenti per famiglia. Comune di Ferrara - Periodo 1960-2007 .....	111
Tav. 5.2 - Famiglie residenti nel comune di Ferrara al 31/12 per numero di componenti. Anni 1997-2007 .....	112
Tav. 5.3 - Famiglie residenti nel comune di Ferrara al 31/12/2007 per tipologia familiare e numero di componenti .....	112
Tav. 5.4 - Famiglie residenti nel comune di Ferrara al 31/12/2007 per tipologia familiare e circoscrizione.....	112
Tav. 5.5 - Famiglie residenti nel comune di Ferrara al 31/12/2007 per numero di componenti e sesso ed età dell'intestatario .....	113
Tav. 5.6 - Alcune particolari tipologie familiari. Anni 2005-2007 .....	113
Tav. 5.7 - Persone residenti in Convivenze. Anni 2004-2007 .....	114
<b>6. STRANIERI .....</b>	<b>115</b>
Tav. 6.1 - Movimento naturale e migratorio nelle popolazione residente straniera nel comune di Ferrara (Mod.Istat P3). Anni 1999-2007 .....	117

Tav. 6.1 – (seguito) Movimento naturale e migratorio nelle popolazione residente straniera nel comune di Ferrara (Mod.Istat P3). Anni 1999-2007. ....	118
Tav. 6.1 – (seguito) Movimento naturale e migratorio nelle popolazione residente straniera nel comune di Ferrara (Mod.Istat P3). Anni 1999-2007. ....	119
Tav. 6.2 - Popolazione residente straniera per cittadinanza e sesso al 31/12/2007 .....	120
Tav. 6.2 – (seguito) Popolazione residente straniera per cittadinanza e sesso al 31/12/2007 .....	121
Tav. 6.3 - Popolazione residente nel comune di Ferrara ed incidenza di cittadini stranieri. Anni 1997-2007. ....	121
Tav. 6.4 - Popolazione straniera residente nel comune di Ferrara sesso e anno di nascita al 31/12/2007 (Mod. Istat Strasa) .....	122
Tav. 6.5 - Famiglie residenti nel comune di Ferrara al 31/12/2007 per numero di componenti .....	122
Tav. 6.6 - Famiglie con almeno un componente con cittadinanza straniera residenti nel comune di Ferrara al 31/12/2007 per circoscrizione e numero di componenti .....	123
Tav. 6.7 - Famiglie con almeno un componente con cittadinanza straniera residenti nel comune di Ferrara al 31/12/2007 per tipologia familiare e numero di componenti .....	123
Tav. 6.8 - Matrimoni nella popolazione presente del Comune di Ferrara per cittadinanza degli sposi - Anno 2007 .....	123
Tav. 6.9 - Famiglie con almeno un componente con cittadinanza straniera residenti nel comune di Ferrara al 31/12/2007 per numero di componenti, sesso ed età dell'intestatario .....	124
<b>7. SCUOLA .....</b>	<b>125</b>
Tav. 7.1 - Domanda potenziale per i nidi comunali: residenti 0-2 anni al 30/9 di ogni anno. Anni 2000-2007. ....	127
Tav. 7.2 - Andamento domanda/offerta potenziale e reale per i nidi comunali. Anni 2000-2007. ....	127
Tav. 7.3 - Livello di offerta per i nidi comunali. Anni 2000-2007. ....	127
Tav. 7.4 - Domanda e copertura del servizio per i nidi comunali. Anni 2000-2007.....	127
Tav. 7.5 - Domanda potenziale per le materne comunali: residenti 3-5 anni al 30/9 di ogni anno. Anni 2000-2007. ....	128
Tav. 7.6 - Andamento domanda/offerta potenziale e reale per le materne comunali. Anni 2000-2007. ....	128
Tav. 7.7 - Livello di offerta per le materne comunali. Anni 2000-2007. ....	128
Tav. 7.8 - Domanda e copertura del servizio per le materne comunali. Anni 2000-2007. ....	128
Tav. 7.9 - Alunni iscritti alle scuole elementari del Comune di Ferrara per Circoli Didattici . Serie storica a.s. 2004/2005 - 2007/2008 .....	129
Tav. 7.10 - Alunni iscritti alle Scuole Secondarie di primo grado del Comune di Ferrara. Serie storica a.s. 2004/2005 - 2007/2008 .....	129
Tav. 7.11 - Studenti iscritti alle Scuole Secondarie di secondo grado del Comune di Ferrara. Serie storica a.s. 2004/2005 - 2007/2008 .....	129
Tav. 7.12 - Studenti iscritti all'Università degli studi di Ferrara per Facoltà. Serie storica a.a. 1999/2000 - a.a. 2006/2007 .....	130
Tav. 7.13 - Studenti laureati all'Università degli studi di Ferrara. Serie storica anno solare 1999 - 2006 .....	131
Tav. 7.14 -Studenti iscritti e laureati all'Università degli studi di Ferrara per Corso di laurea e Facoltà a.a. 2006/2007 .....	132
Tav. 7.14 –(seguito) Studenti iscritti e laureati all'Università degli studi di Ferrara per Corso di laurea e Facoltà a.a. 2006/2007 .....	133
<b>8. SANITA' .....</b>	<b>135</b>
Tav. 8.1 - Indicatori di attività di ricovero del S.Anna - Anni 2004, 2005 e 2006.....	137

Tav. 8.2 - Numero dimissioni per regime di ricovero e zona di residenza - Anni 2004, 2005 e 2006 (esclusi i neonati sani) .....	137
Tav. 8.3 - Numero dimissioni per regime di ricovero e classe di età del paziente - Anni 2004, 2005 e 2006 .....	137
Tav. 8.4 - Giornate di degenza per regime di ricovero e classe di età del paziente - Anni 2004, 2005 e 2006 .....	137
<b>9. TURISMO E CULTURA.....</b>	<b>139</b>
Tav. 9.1 - Arrivi, presenze e permanenza media in giorni di italiani e stranieri nel Comune di Ferrara – Anni 1971-2007.....	141
Tav. 9.2 - Consistenza e capacità ricettiva degli esercizi alberghieri e complementari nel Comune di Ferrara al 31/12/2007.....	142
Tav. 9.3 - Arrivi e presenze di cittadini italiani nel Comune di Ferrara nel 2007 per Regione di residenza.....	142
Tav. 9.4 - Arrivi e presenze di cittadini stranieri nel Comune di Ferrara nel 2007 per Paese di residenza.....	143
Tav. 9.5 - Visitatori ai musei ferraresi dal 1997 al 2007.....	144
Tav. 9.6 - Visitatori e Mostre alla Galleria Civica d'Arte Moderna Palazzo dei Diamanti dal 1997 al 2007 .....	145
Tav. 9.7 – Attività e spettatori al Teatro Comunale – Stagioni 1999/2000 – 2006/07.....	146
Tav. 9.7 – (seguito) Attività e spettatori al Teatro Comunale - Stagioni 1999/2000 – 2006/07 .....	147
Tav. 9.8 - Patrimonio librario e utenza delle Biblioteche del Comune di Ferrara - Anni 2005, 2006 e 2007.....	148
<b>10. LAVORO.....</b>	<b>149</b>
Tav. 10.1 - Indicatori dell'occupazione per genere – Anni 1997-2007 .....	151
Tav. 10.2 - Occupati per carattere dell'occupazione e genere (valori medi annuali in migliaia) – Anni 1997-2007 .....	151
Tav. 10.3 - Popolazione di 15 anni e oltre al netto delle Convivenze per condizione e genere – Anni 1999-2007 .....	152
Tav. 10.4 - Occupati per settore, posizione nella professione e genere (valori medi annuali in migliaia) – Anni 1997-2007.....	153
Tav. 10.5 - In cerca di occupazione per durata della ricerca e genere (valori medi annuali in migliaia) – Anni 1998-2007.....	154
Tav. 10.6 - Pensioni INPS vigenti al 1° gennaio percepite dai titolari residenti nel Comune di Ferrara, per categoria (a).....	154
<b>11. IMPRESE E CREDITO.....</b>	<b>155</b>
Tav. 11.1 - Unità locali per attività economica nel Comune di Ferrara. Anni 2001-2007 .....	157
Tav. 11.2 - Movimentazione delle imprese del Comune di Ferrara per forma giuridica. Anni 2001-2007.....	157
Tav. 11.3 - Protesti levati a carico di debitori residenti nel Comune di Ferrara. Anni 2004-2007. ....	158
Tav. 11.4 - Fallimenti dichiarati nel Comune di Ferrara. Anni 2002-2007.....	158
Tav. 11.5 - Impieghi, depositi e numero di sportelli: distribuzione per localizzazione degli sportelli nel Comune di Ferrara al 31/12 (migliaia di euro). Anni 1998-2006. ....	158
Tav. 11.5 - Esercizi di commercio al minuto (sede fissa) e pubblici esercizi per circoscrizione amministrativa. Gennaio 2008 .....	159
<b>12. ATTIVITA' EDILIZIA .....</b>	<b>161</b>
Tav. 12.1 - Fabbricati residenziali - Opere di nuova costruzione e ampliamenti per anno. Volumi V/P in mc. Anni 2000-2007.....	163
Tav. 12.2 - Fabbricati residenziali - Opere di nuova costruzione per dimensione, consistenza e anno.....	163
Tav. 12.3 - Fabbricati residenziali - Ampliamenti per dimensione, consistenza e anno.....	163
Tav. 12.4 - Fabbricati residenziali - Opere di nuova costruzione e ampliamenti per concessionario e anno. Volume V/P in mc .....	163

Tav. 12.5 - Fabbricati residenziali - Opere di nuova costruzione e ampliamenti per concessionario e anno. Numero di fabbricati.....	164
Tav. 12.6 - Fabbricati residenziali - Opere di nuova costruzione. Abitazioni per numero di stanze e anno .....	164
Tav. 12.7 - Fabbricati residenziali - Opere di nuova costruzione. Abitazioni per localizzazione dell'impianto termico e anno.....	164
Tav. 12.8 - Fabbricati residenziali - Opere di nuova costruzione. Abitazioni per fonte energetica utilizzata e anno.....	164
Tav. 12.9 - Fabbricati residenziali - Opere di nuova costruzione per struttura portante e anno. Numero di fabbricati e volumi totali V/P in mc.....	165
Tav. 12.10 - Fabbricati residenziali - Opere di nuova costruzione per Circoscrizione e anno. Volumi totali V/P in mc, numero di abitazioni e mq utili abitabili.....	165
Tav. 12.11 - Fabbricati residenziali - Ampliamenti per Circoscrizione e anno. Volumi totali V/P in mc, numero di abitazioni e mq utili abitabili .....	166
Tav. 12.12 - Fabbricati non residenziali - Opere di nuova costruzione e ampliamenti per anno. Volumi V/P in mc. Anni 2000-2007.....	166
Tav. 12.13 - Fabbricati non residenziali - Opere di nuova costruzione per dimensione, consistenza e anno.....	167
Tav. 12.14 - Fabbricati non residenziali - Ampliamenti per dimensione, consistenza e anno .....	167
Tav. 12.15 - Fabbricati non residenziali - Opere di nuova costruzione per struttura portante e anno. Volumi V/P in mc.....	167
Tav. 12.16 - Fabbricati non residenziali - Opere di nuova costruzione per Circoscrizione e anno. Volumi V/P in mc e superficie totale in mq. ....	168
Tav. 12.17 - Fabbricati non residenziali - Ampliamenti per Circoscrizione e anno. Volumi V/P in mc e superficie totale in mq .....	168
Tav. 12.18 - Fabbricati non residenziali - Opere di nuova costruzione e ampliamenti per destinazione e anno. Volumi V/P in mc .....	169
<b>13. PREZZI .....</b>	<b>171</b>
Tav. 13.1 - Città di Ferrara: indice dei prezzi al consumo per l'intera collettività (NIC) dicembre 2001 e 2007, variazioni annuali e variazione complessiva 2001-2007 .....	173
Tav. 13.1 – (seguito) Città di Ferrara: indice dei prezzi al consumo per l'intera collettività (NIC) dicembre 2001 e 2007, variazioni annuali e variazione complessiva 2001-2007 .....	174
Tav. 13.1 – (seguito) Città di Ferrara: indice dei prezzi al consumo per l'intera collettività (NIC) dicembre 2001 e 2007, variazioni annuali e variazione complessiva 2001-2007 .....	175
Tav. 13.1 – (seguito) Città di Ferrara: indice dei prezzi al consumo per l'intera collettività (NIC) dicembre 2001 e 2007, variazioni annuali e variazione complessiva 2001-2007 .....	176
Tav. 13.1 – (seguito) Città di Ferrara: indice dei prezzi al consumo per l'intera collettività (NIC) dicembre 2001 e 2007, variazioni annuali e variazione complessiva 2001-2007 .....	177
Tav. 13.1 – (seguito) Città di Ferrara: indice dei prezzi al consumo per l'intera collettività (NIC) dicembre 2001 e 2007, variazioni annuali e variazione complessiva 2001-2007 .....	178
Tav. 13.2 - Variazione annua degli indice dei prezzi al consumo per l'intera collettività (NIC) e per le famiglie di operai e impiegati (FOI) per capitolo Dicembre 2007. Città di Ferrara e Italia. ....	179
<b>14. TRASPORTI .....</b>	<b>181</b>
Tav. 14.1 - Veicoli circolanti nel Comune di Ferrara al 31/12. Anni 1998-2006.....	183
Tav. 14.2 - Veicoli circolanti nel Comune di Ferrara - numeri indice rispetto al 1997=100. Anni 1998-2006. ....	183
Tav. 14.3 - Veicoli nuovi immatricolati nell'anno nel Comune di Ferrara. Anni 1998-2006. ....	184

Tav. 14.4 - Veicoli nuovi immatricolati nell'anno nel Comune di Ferrara - numeri indice rispetto al 1997=100. Anni 1998-2006.....	184
Tav. 14.5 - Aree a pagamento gestite da Ferrara TUA Spa, secondo le tipologie. Situazione al 2007 .....	185
Tav. 14.6 - Trasporto pubblico urbano ed extraurbano - Biglietti venduti negli anni 2003-2007.....	185
Tav. 14.7 – Trasporto pubblico urbano ed extraurbano - Bus impiegati, posti offerti e passeggeri - Anni 2003-2007.....	186
Tav. 14.8 – Quantità merci in transito negli scali fluviali dell'Idrovia Ferrarese.....	186
<b>15. INCIDENTI STRADALI E SICUREZZA .....</b>	<b>187</b>
Tav. 15.1 - Incidenti e infortunati nel Comune di Ferrara dal 1995 al 2007.....	189
Tav. 15.2 - Incidenti e infortunati per mese - anno 2007 .....	189
Tav. 15.3 - Incidenti e infortunati per arco settimanale e fascia oraria - anno 2007.....	189
Tav. 15.4 - Indici relativi a incidenti per arco settimanale e fascia oraria - anno 2007.....	190
Tav. 15.5 - Veicoli e persone coinvolte nell'incidente per veicolo su cui viaggiavano, conducente o passeggero ed esito; pedone ed esito per veicolo investitore - anno 2007 .....	190
Tav. 15.6 - Feriti e deceduti per genere e veicolo su cui viaggiavano ed eventuali pedoni coinvolti .....	190
Tav. 15.7 - Feriti e deceduti negli incidenti stradali per età e veicolo su cui viaggiavano ed eventuali pedoni coinvolti - anno 2007 .....	191
Tav. 15.8 - Incidenti per tipologia di veicoli coinvolti, tipo di strada e infortunati (morti e feriti) - anno 2007.....	191
Tav. 15.9 - Incidenti per tipologia di veicoli coinvolti, intersezione stradale e infortunati (morti e feriti) - anno 2007.....	192
Tav. 15.10 - Conducenti responsabili di comportamento scorretto alla guida o in stato psicofisico alterato per veicolo ed età - anno 2007 .....	192
Tav. 15.11 - Conducenti e pedoni coinvolti negli incidenti per comportamento - anno 2007.....	193
Tav. 15.12 - Conducenti e pedoni con comportamenti scorretti o condizioni di stato psicofisico alterato - anno 2007 .....	194
Tav. 15.13 - Corpo di Polizia Municipale: consuntivo delle attività annuali. Anni 2006 e 2007 .....	194
Tav. 15.13 – (seguito) Corpo di Polizia Municipale: consuntivo delle attività annuali. Anni 2006 e 2007 .....	195
<b>16. VARIE .....</b>	<b>197</b>
Tav. 16.1 - Cognomi e nomi di battesimo maschili e femminili più frequenti tra gli iscritti nell'Anagrafe del Comune di Ferrara al 31/12/2007.....	199
Tav. 16.2 - Casa Circondariale di Ferrara: movimento dei carcerati dal 1998 al 2007 per genere.....	200
<b>17. L'UNITA' OPERATIVA STATISTICA.....</b>	<b>201</b>
Tav. 17.1 – Risorse utilizzate dall'Unità Operativa Statistica del Comune di Ferrara - Situazione al 31.12.2007 .....	203
Tav. 17.2 - Attività dell'Unità Operativa Statistica svolte negli anni 2006 e 2007.....	203
Tav. 17.2 – (seguito) Attività dell'Unità Operativa Statistica svolte negli anni 2006 e 2007.....	204
Tav. 17.3 - Visite alle pagine del sito <a href="http://www.comune.fe.it/statistica">www.comune.fe.it/statistica</a> del U.O. Statistica dal 01/01/2007 al 31/12/2007.....	205





# 1. GRAFICI



## GRAFICI

Graf. 1.1 - Il Comune di Ferrara e le 8 Circoscrizioni Amministrative

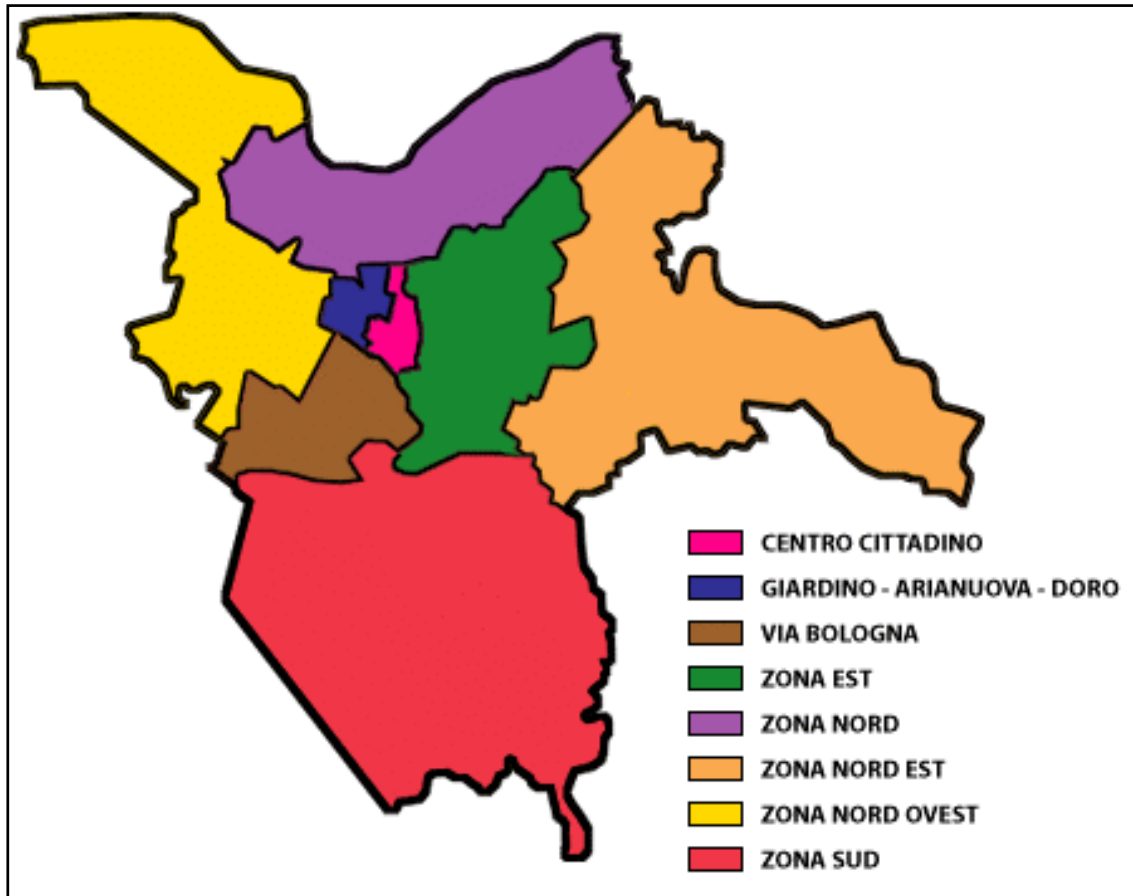

Graf. 1.2 - Popolazione residente nel Comune di Ferrara. Censimenti 1861 - 2001

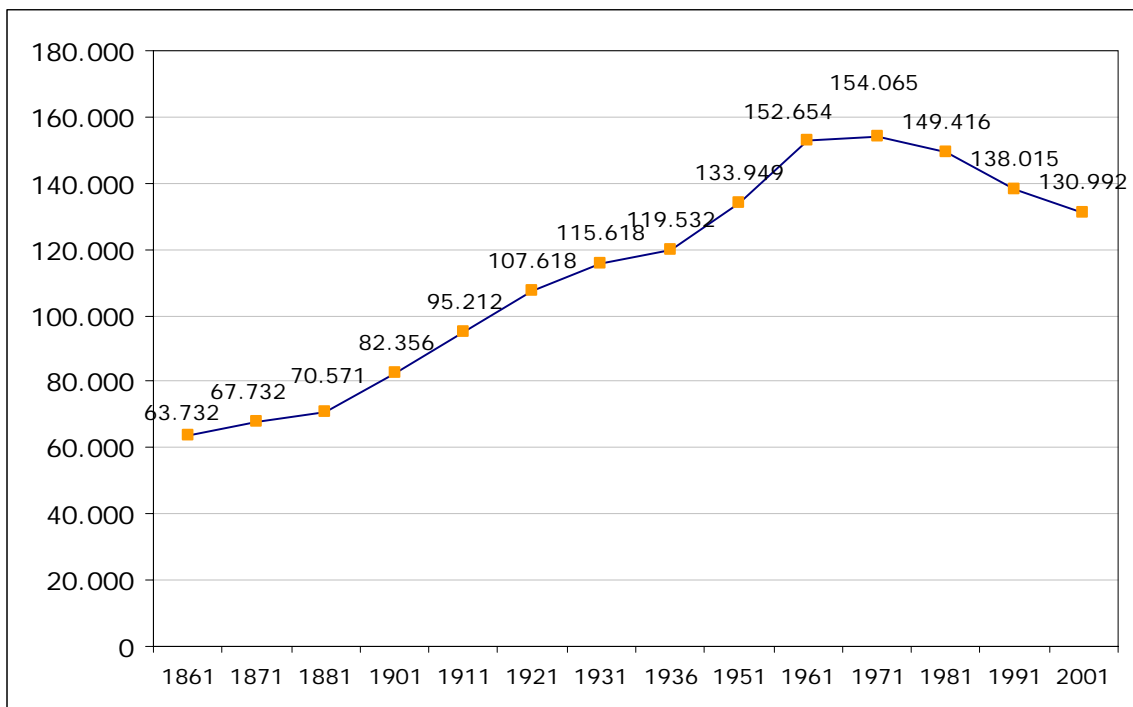

## GRAFICI

Graf. 1.3 - Popolazione residente nel Comune di Ferrara per sesso età e stato civile al 31/12/1997 e al 31/12/2007

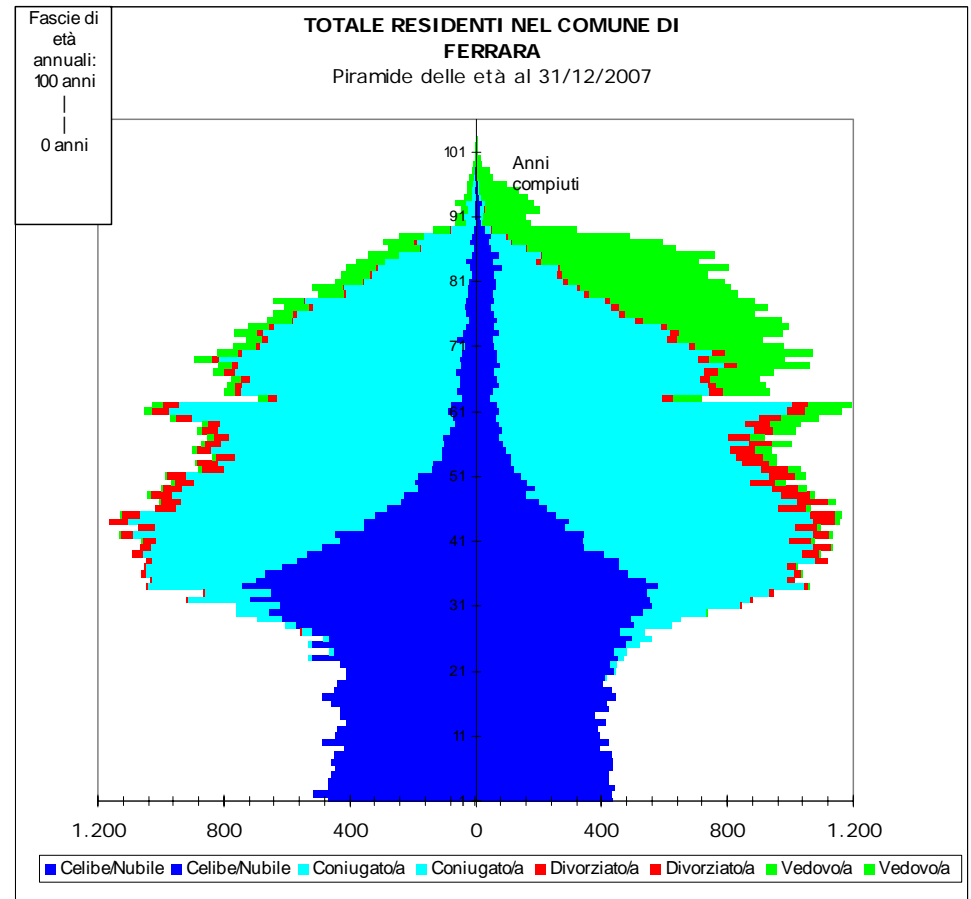
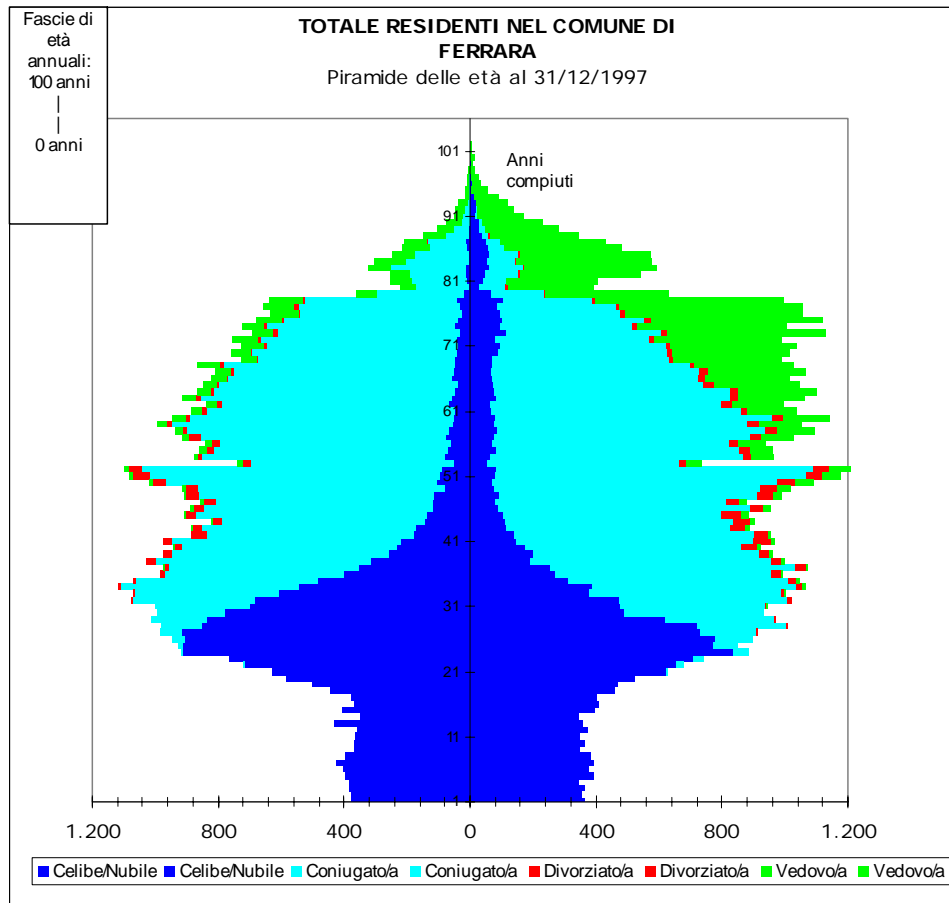

## GRAFICI

**Graf. 1.4 – Indici di vecchiaia e di dipendenza totale. Anni 1997-2007**

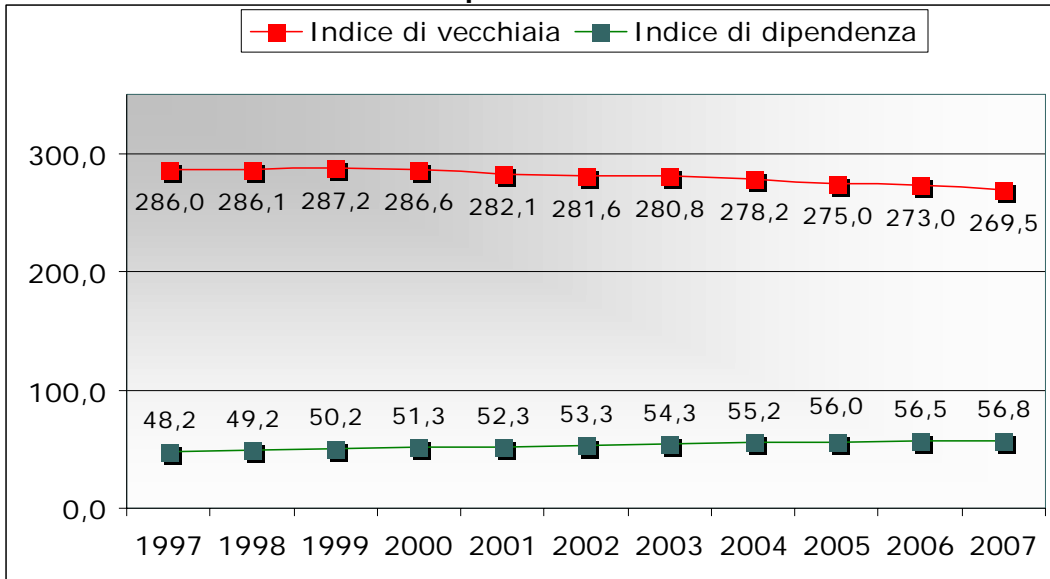

**Graf. 1.5 – Indici di struttura e ricambio della popolazione attiva. Anni 1997-2007**

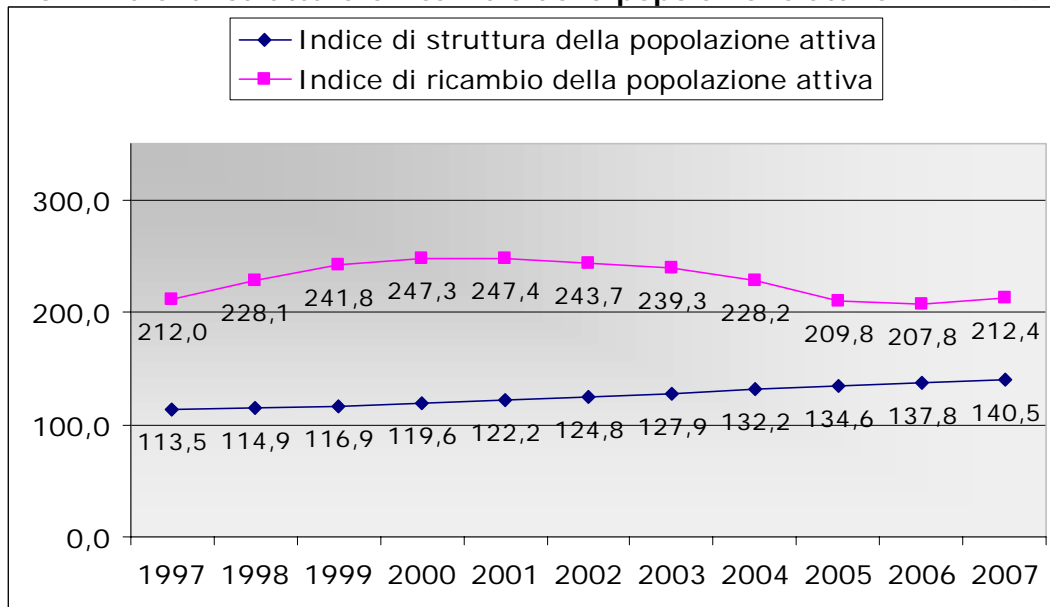

**Graf. 1.6 – Età media (in anni) della popolazione residente nel Comune di Ferrara. Anni 1997-2007**

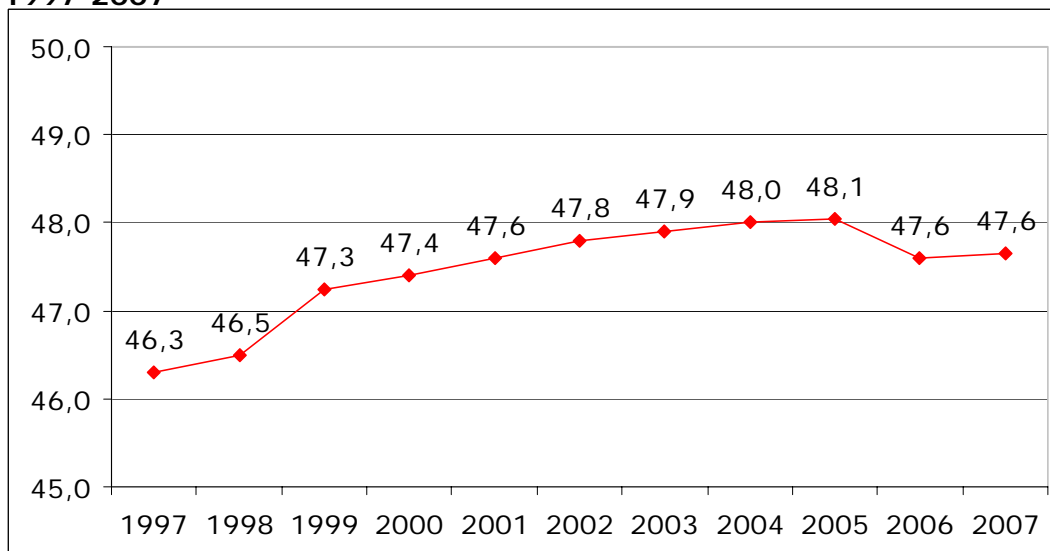

## GRAFICI

**Graf. 1.7 – Movimento naturale nella popolazione residente del Comune di Ferrara (1900-2007)**

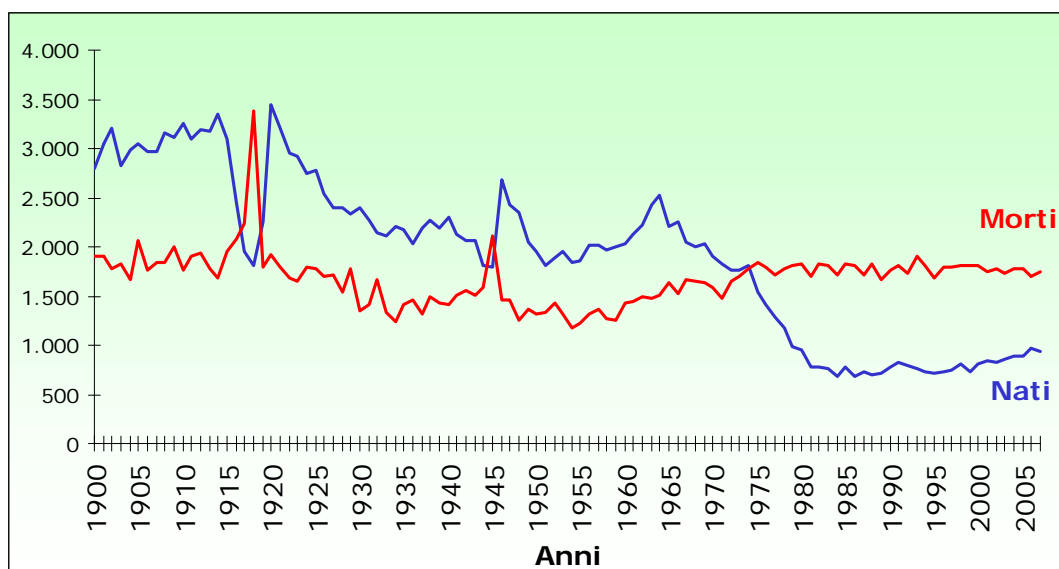

**Graf. 1.8 - Età media dei deceduti residenti nel Comune di Ferrara per sesso (1997 - 2006)**

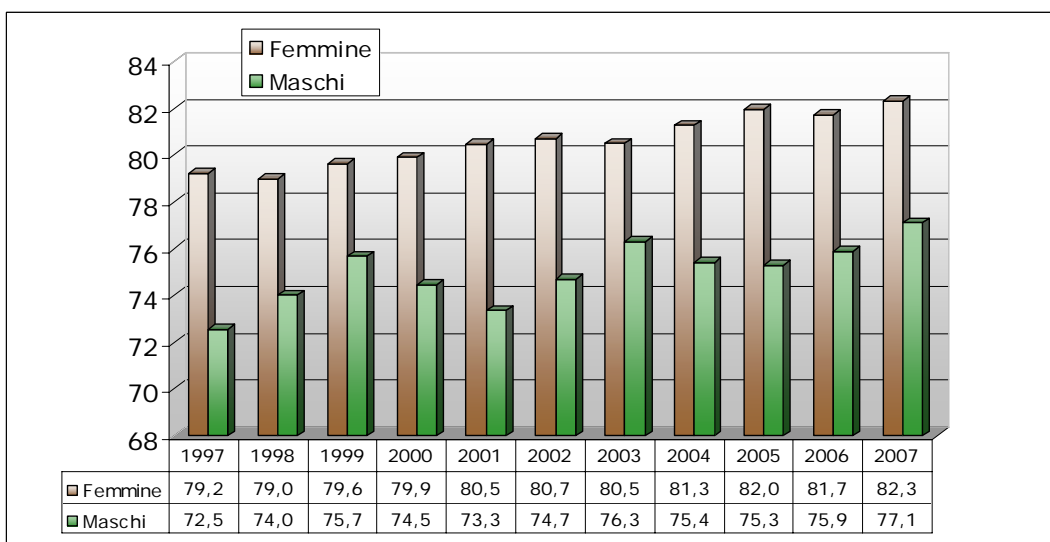

**Graf. 1.9 – Movimento migratorio nella popolazione residente nel Comune di Ferrara (1900-2007)**

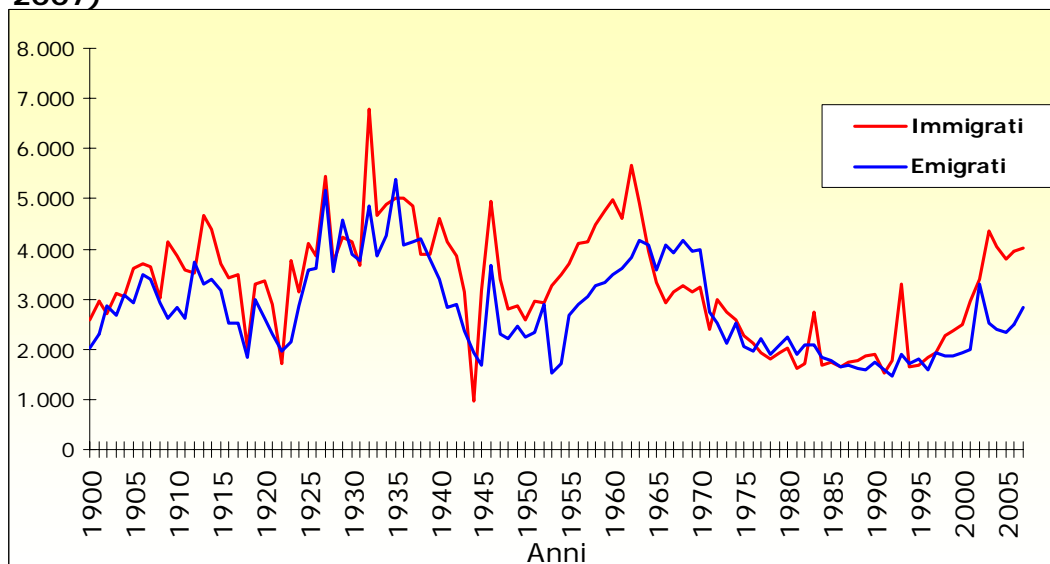

## GRAFICI

**Graf. 1.10 - Matrimoni religiosi e civili nella popolazione presente del Comune di Ferrara. Anni 1900 - 2007**

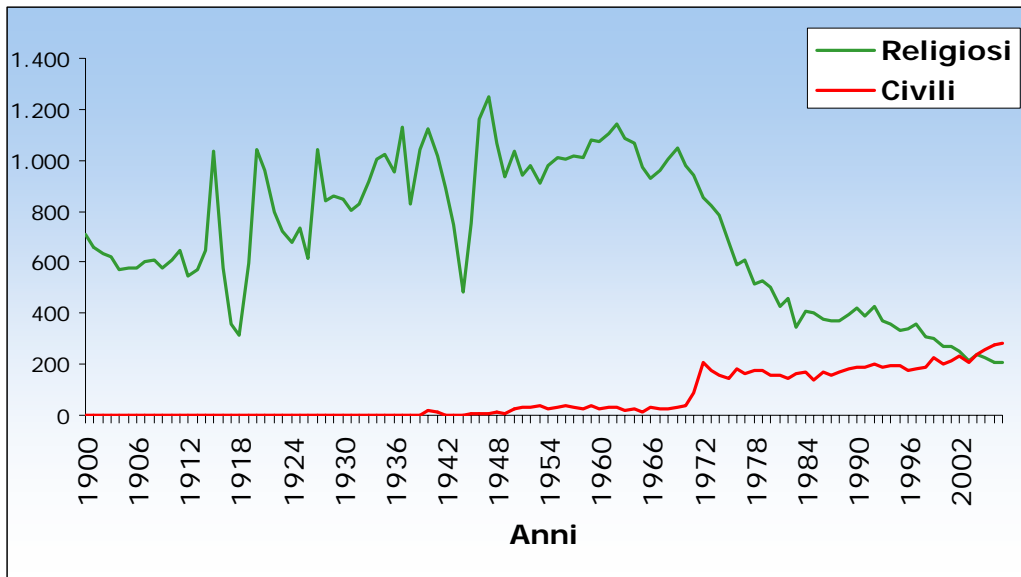

**Graf. 1.11 - Famiglie residenti nel comune di Ferrara al 31/12/2007 per tipologia**

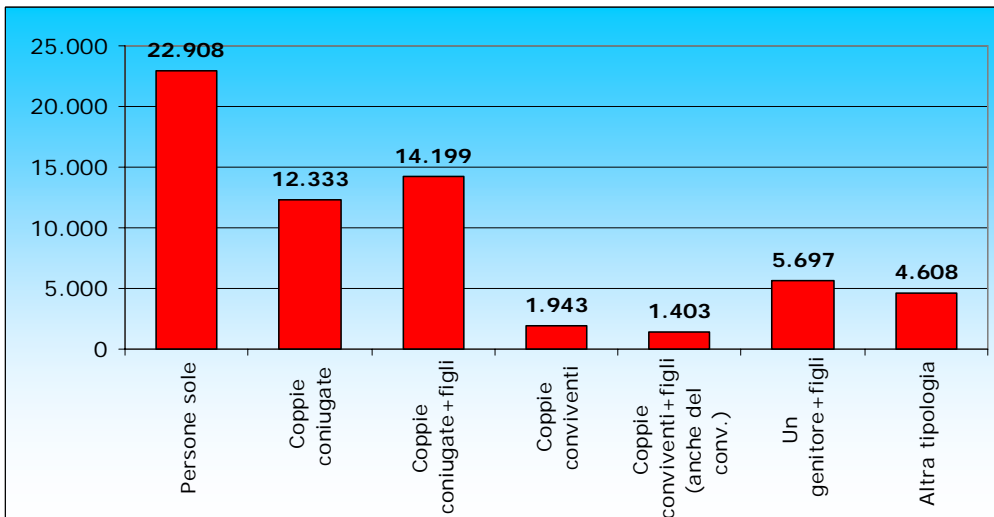

**Graf. 1.12 - Famiglie residenti nel comune di Ferrara al 31/12/2007 per numero di componenti**

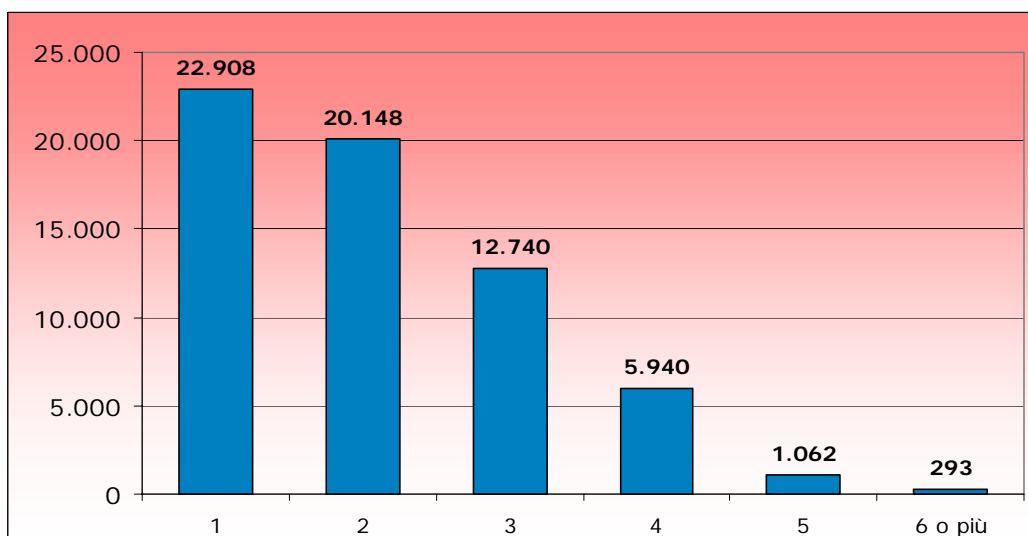

## GRAFICI

**Graf. 1.13 - Popolazione residente italiana e straniera nel Comune di Ferrara per sesso ed età al 31/12/2007**

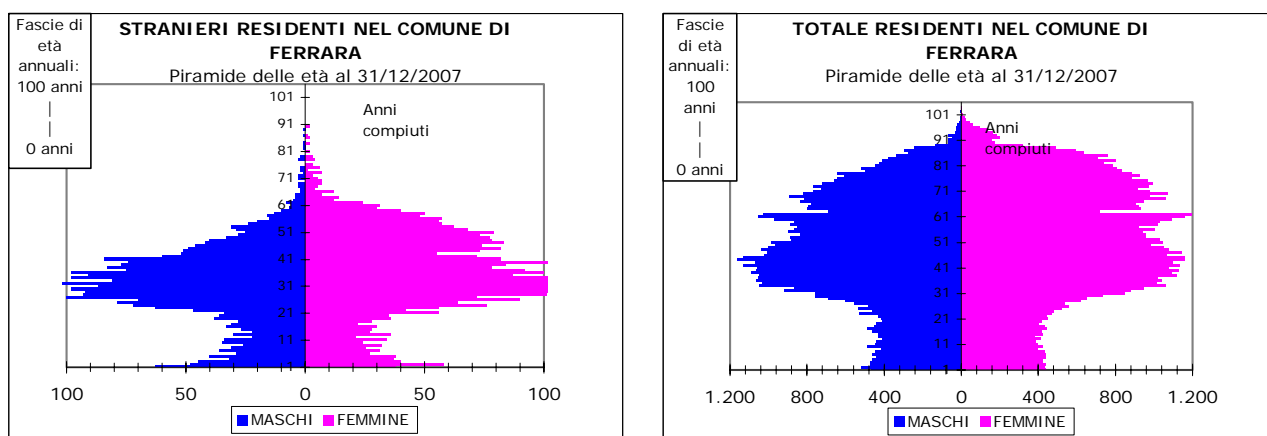

**Graf. 1.14 – Stranieri residenti nel Comune di Ferrara al 31/12 e incremento percentuale annuale. Anni 1990-2007.**

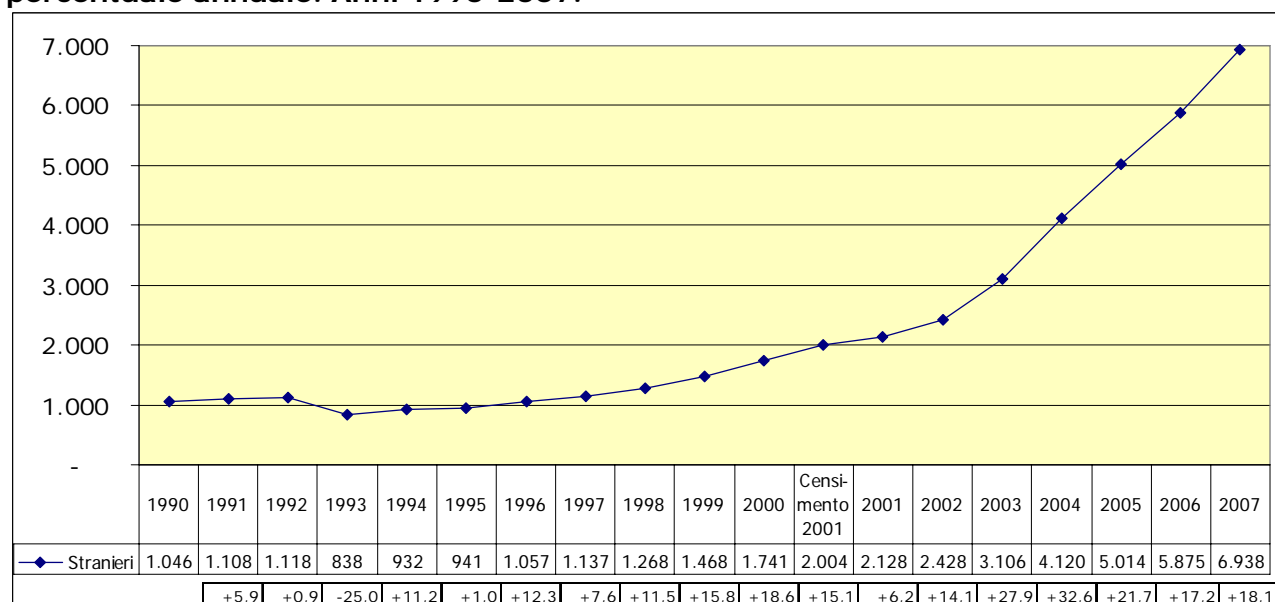

**Graf. 1.15 – Le 15 principali nazionalità degli stranieri residenti nel Comune di Ferrara al 31/12/2007 per sesso.**

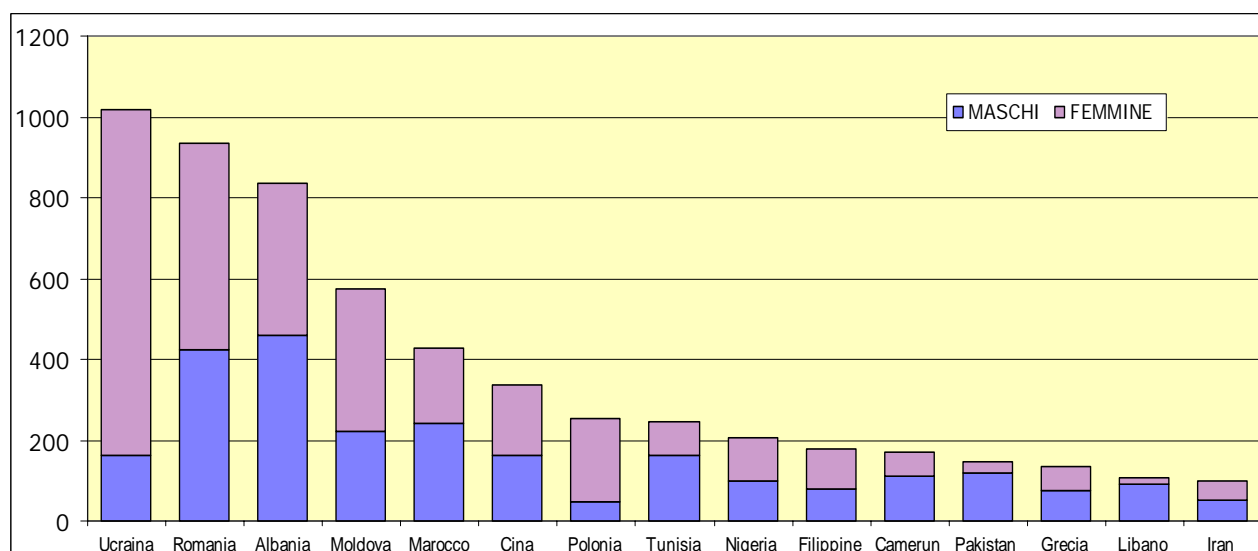



## GRAFICI

**Graf. 1.16 – Percentuale di domande accolte e in lista di attesa nelle scuole d'infanzia comunali al 30/9/2007.**

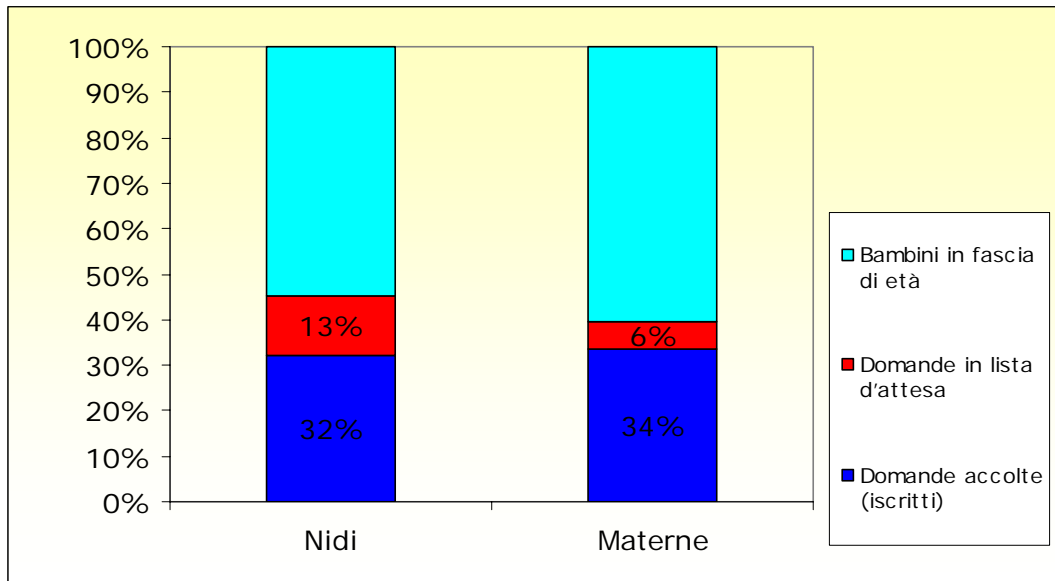

**Graf. 1.17 – Iscritti alle scuole del Comune di Ferrara per anno scolastico.**

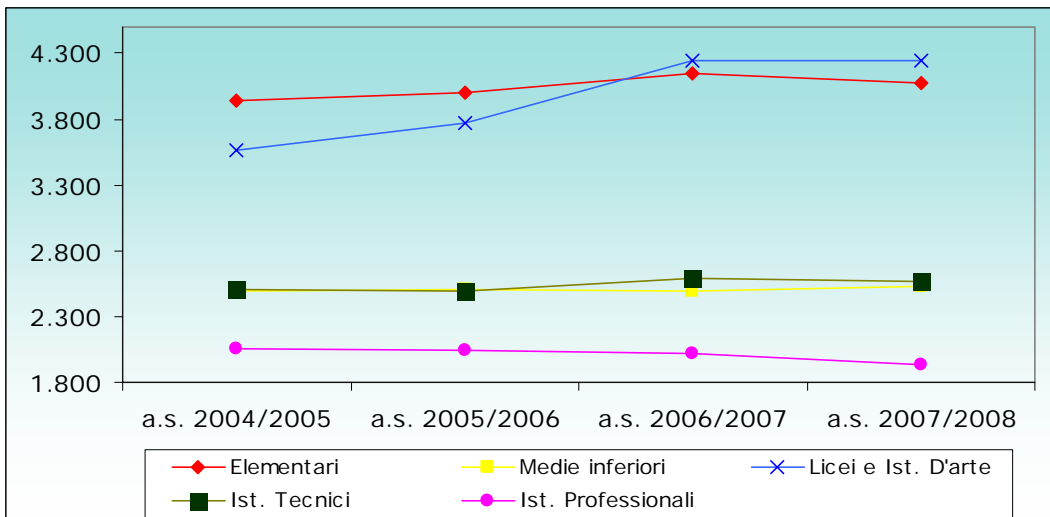

**Graf. 1.18 – Iscritti (a.a. 2006/2007) e laureati (2006) presso l'Università degli studi di Ferrara.**

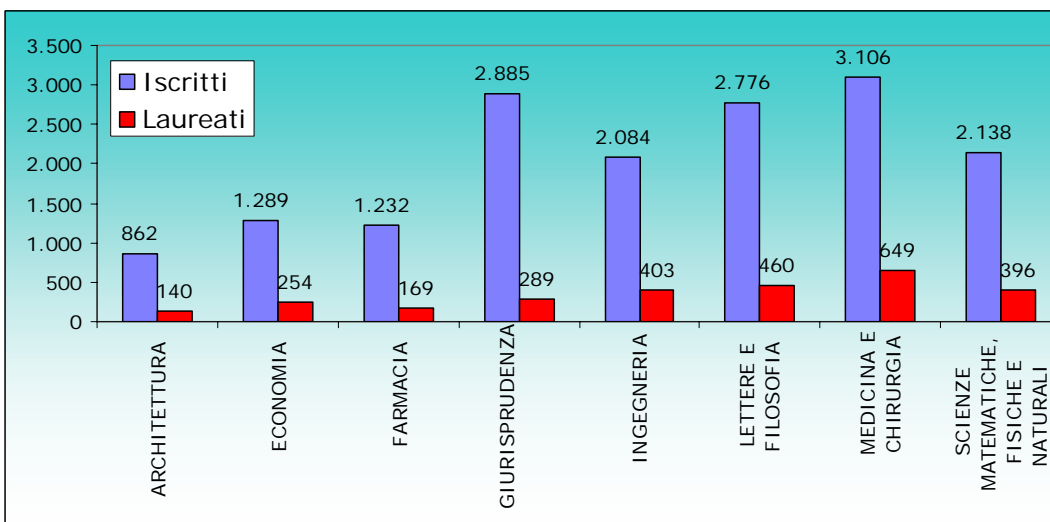

## GRAFICI

**Graf. 1.19 – Arrivi di turisti nel Comune di Ferrara dal 1971 al 2007**

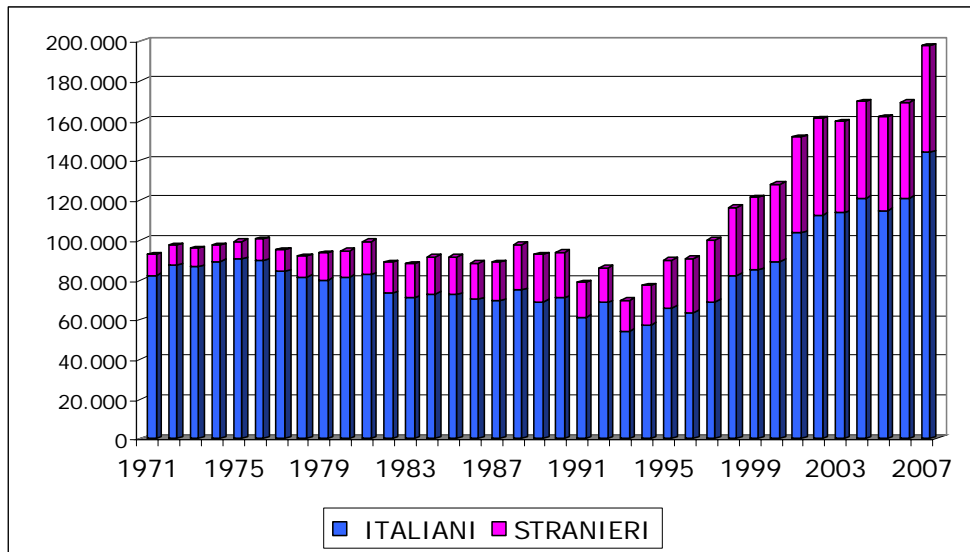

**Graf. 1.20 – Presenze di turisti nel Comune di Ferrara dal 1971 al 2007**

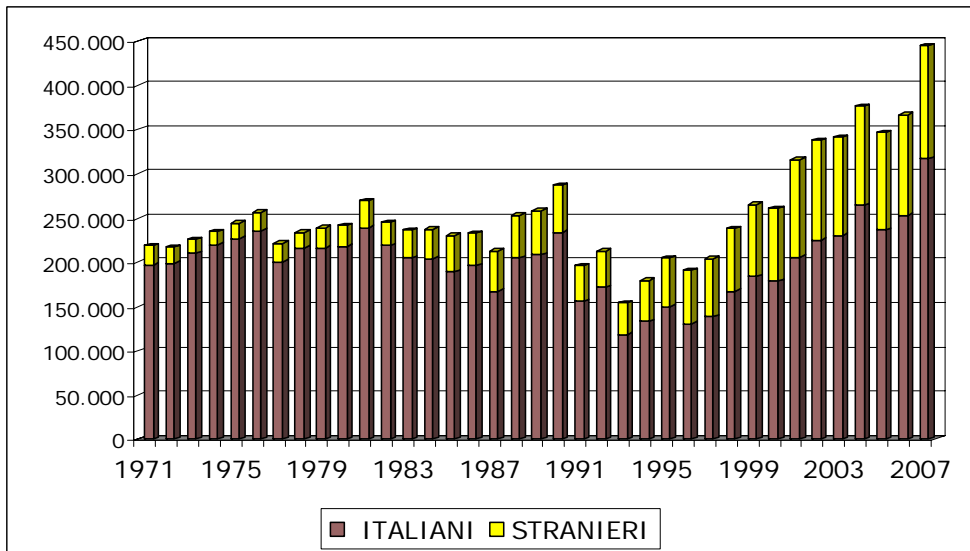

**Graf. 1.21 – Giorni di permanenza media dei turisti nel Comune di Ferrara**

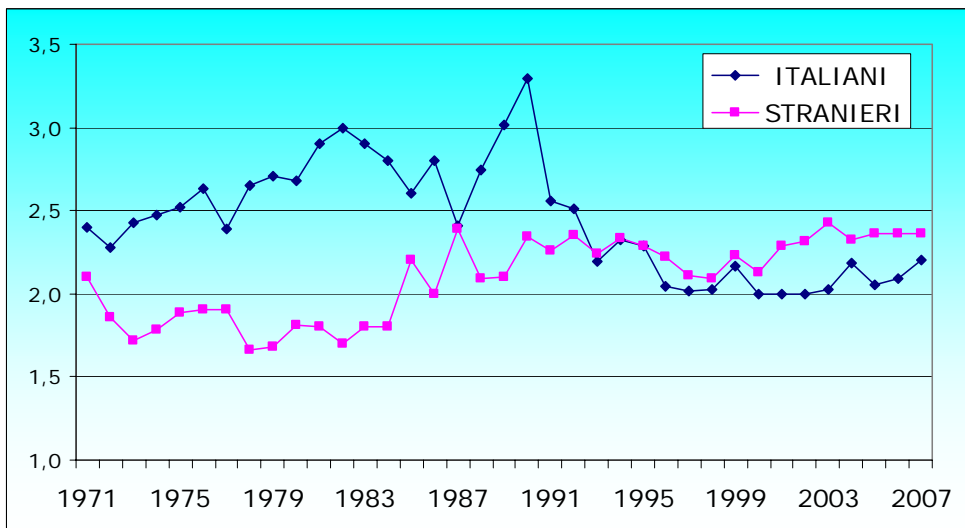

## GRAFICI

**Graf. 1.22 – Indagine campionaria sull'occupazione e la disoccupazione nel Comune di Ferrara. Indicatori per genere. Anni 1997-2007**

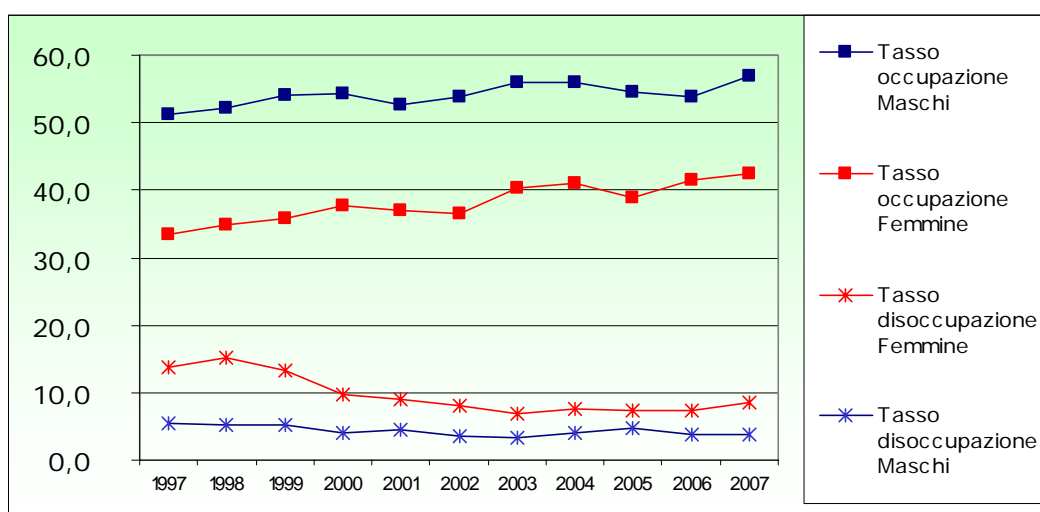

**Graf. 1.23 – Indagine campionaria sull'occupazione e la disoccupazione nel Comune di Ferrara. Popolazione di 15 anni e oltre (al netto delle Convivenze) per condizione. Anno 2007 (valori percentuali)**

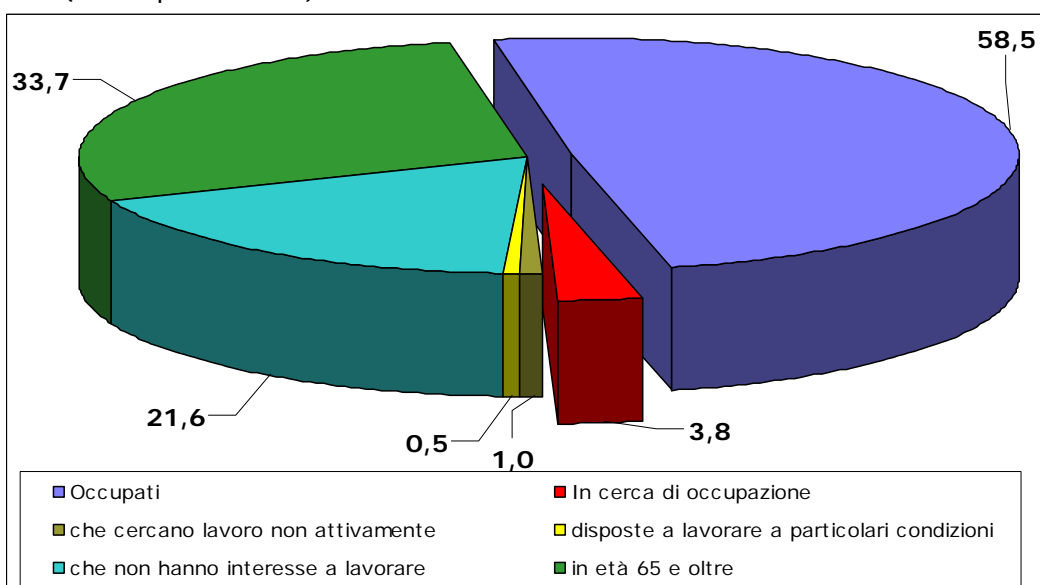

**Graf. 1.24 – Unità locali per attività economica nel Comune di Ferrara al 31/12/2007.**

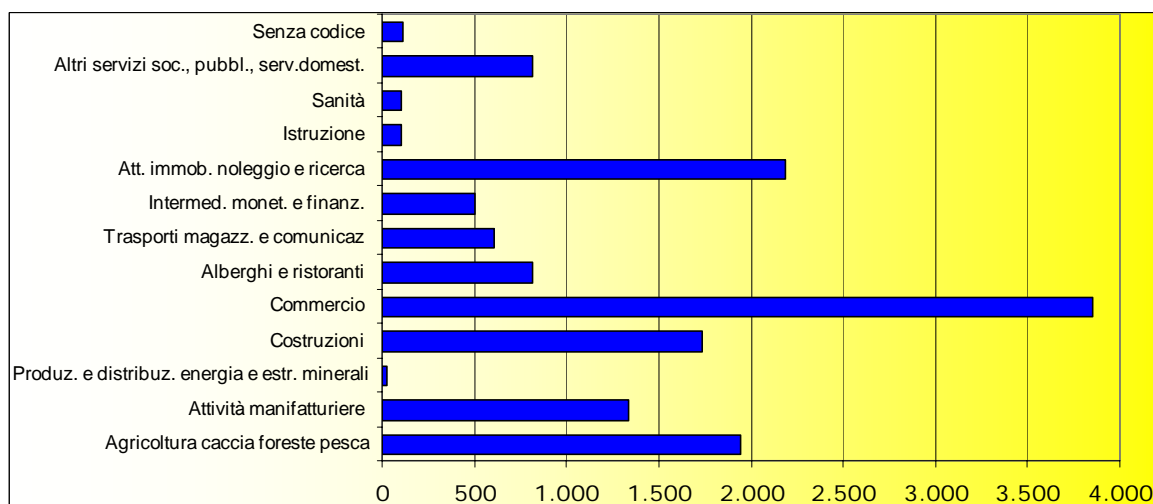

## GRAFICI

**Graf. 1.25 - Impieghi, depositi e numero di sportelli: distribuzione per localizzazione degli sportelli nel Comune di Ferrara al 31/12 (migliaia di euro)**

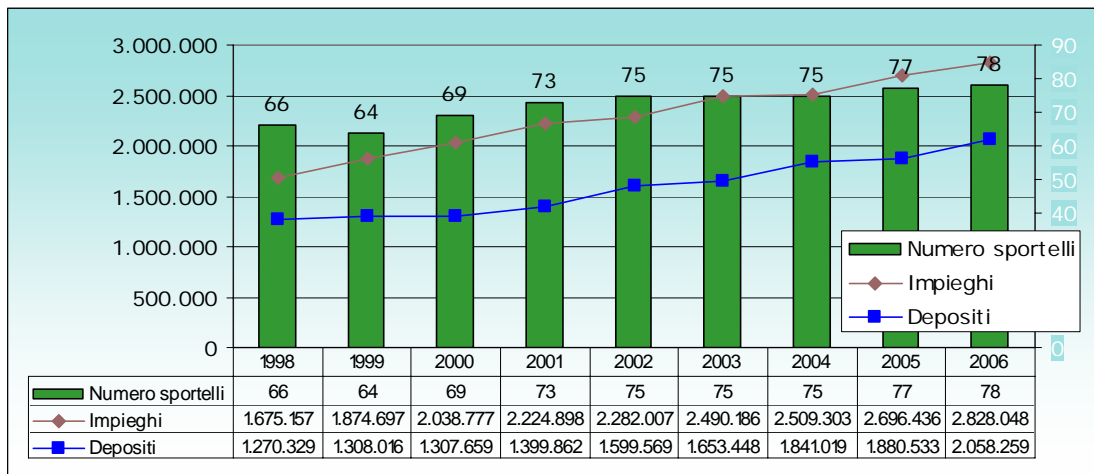

**Graf. 1.26 - Fabbricati residenziali - Opere di nuova costruzione e ampliamenti per anno. Volumi V/P in mc**

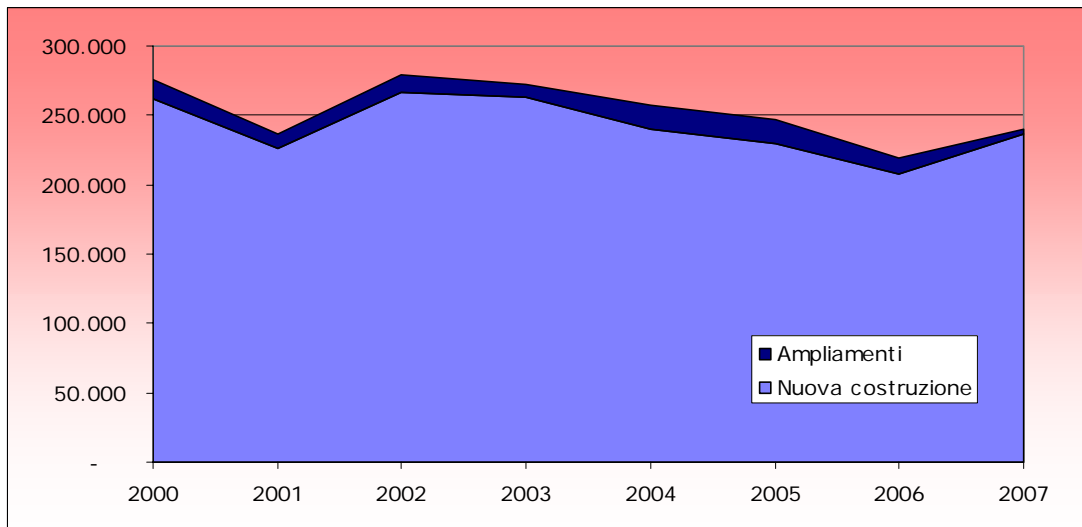

**Graf. 1.27 - Fabbricati non residenziali - Opere di nuova costruzione e ampliamenti per anno. Volumi V/P in mc**

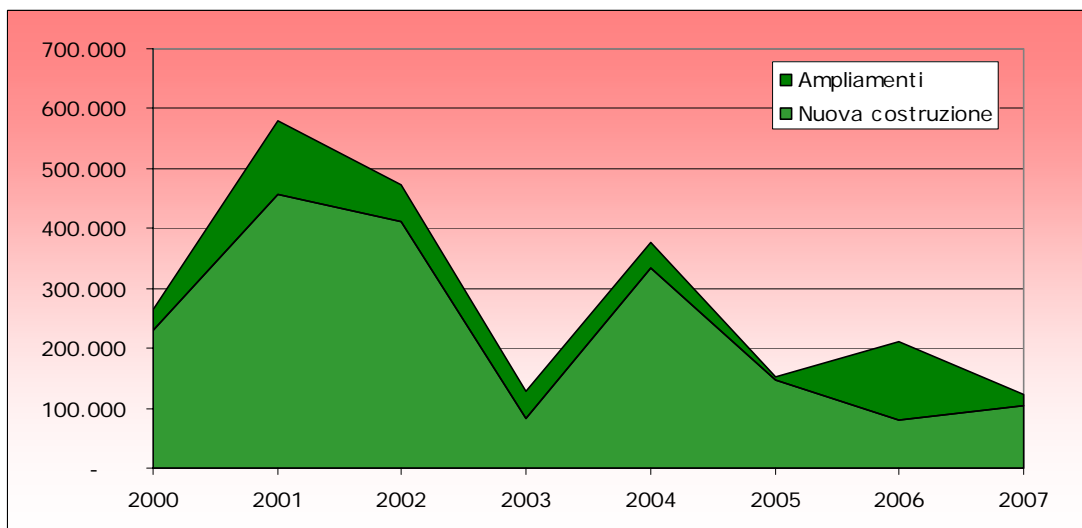

## GRAFICI

**Graf. 1.28 - Veicoli circolanti nel Comune e nella Provincia di Ferrara, nella Regione Emilia Romagna ed in Italia - numeri indice rispetto al 1997=100. Anni 1997-2006**

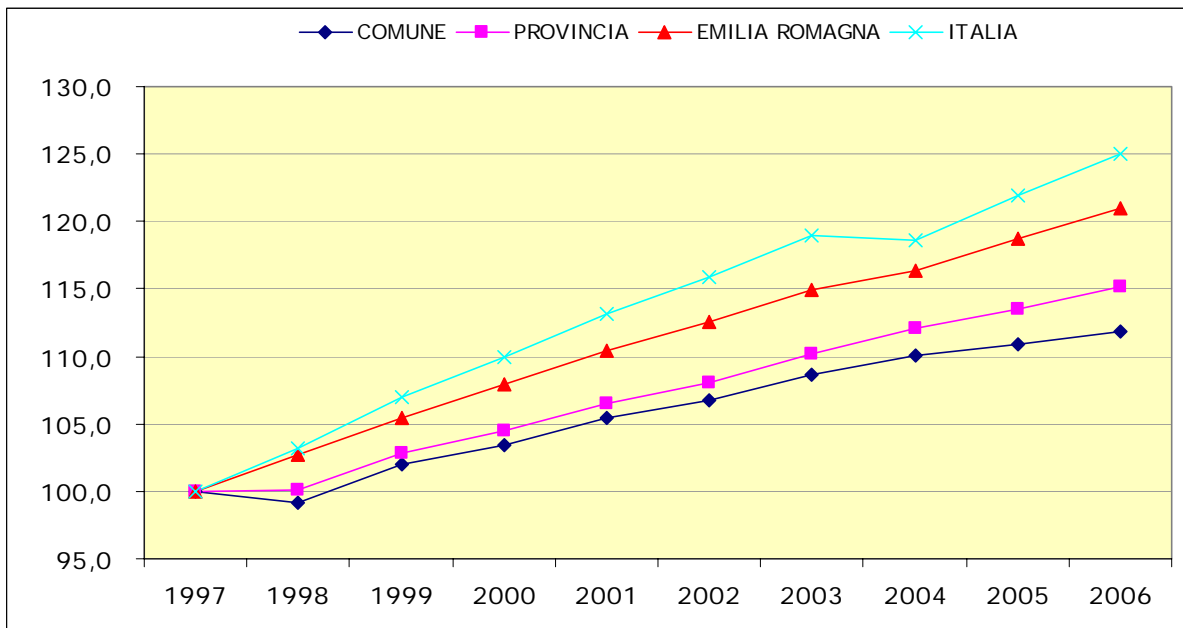

**Graf. 1.29 - Veicoli nuovi immatricolati nell'anno nel Comune e nella Provincia di Ferrara, nella Regione Emilia Romagna ed in Italia - numeri indice rispetto al 1997=100. Anni 1997-2006**

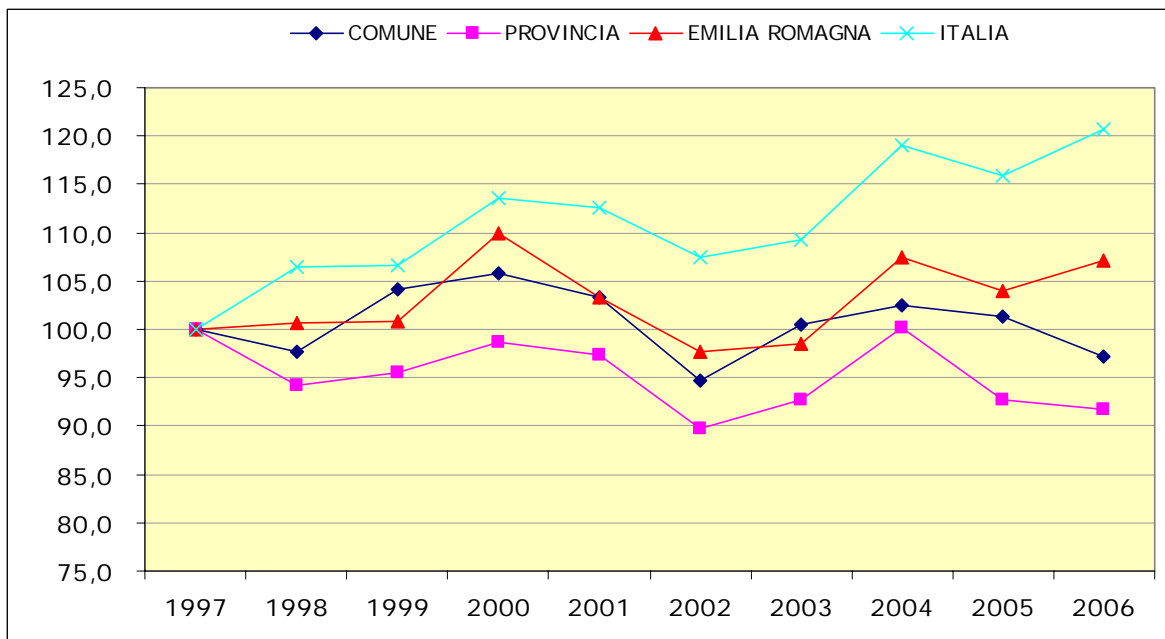

## GRAFICI

**Graf. 1.30 - Veicoli nuovi immatricolati nell'anno nel Comune di Ferrara per tipo - numeri indice rispetto al 1997=100. Anni 1997-2006**

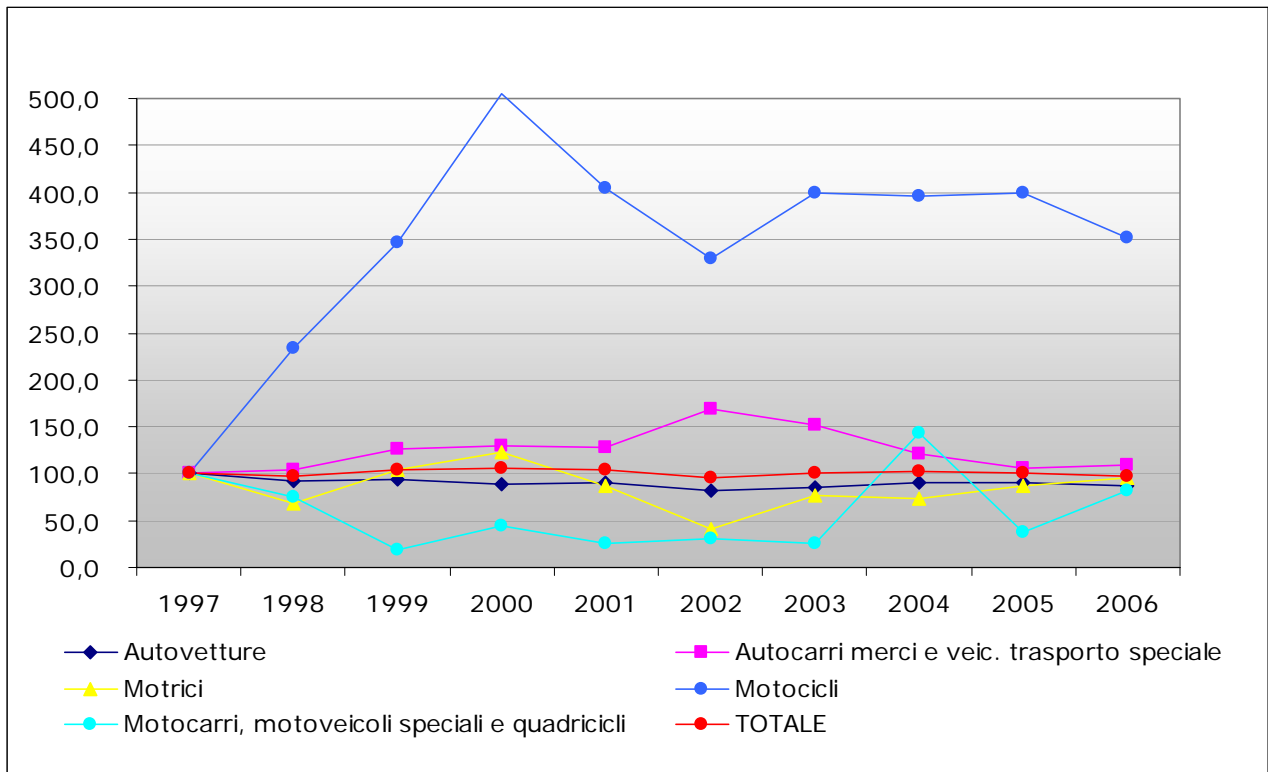

**Graf. 1.31 - Trasporto pubblico urbano ed extraurbano - Biglietti venduti negli anni 2003-2007**

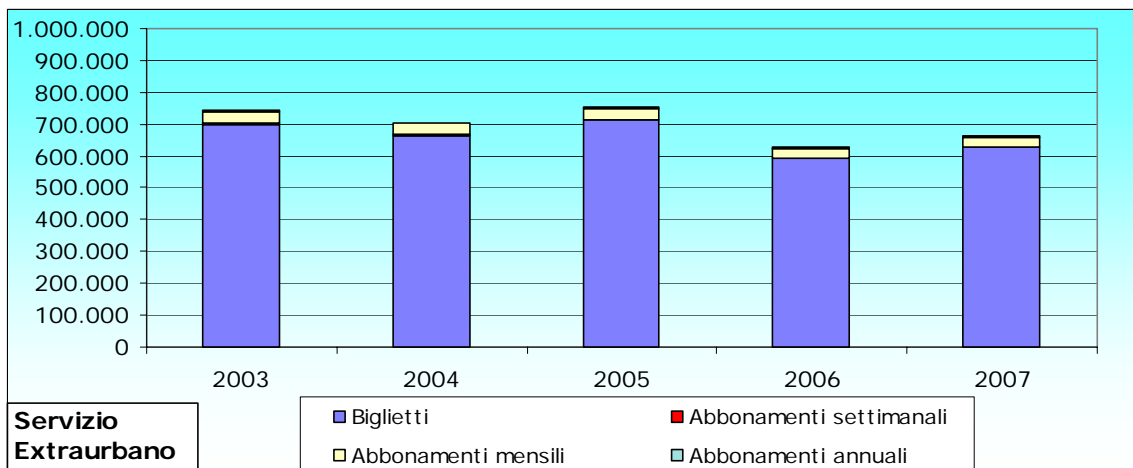
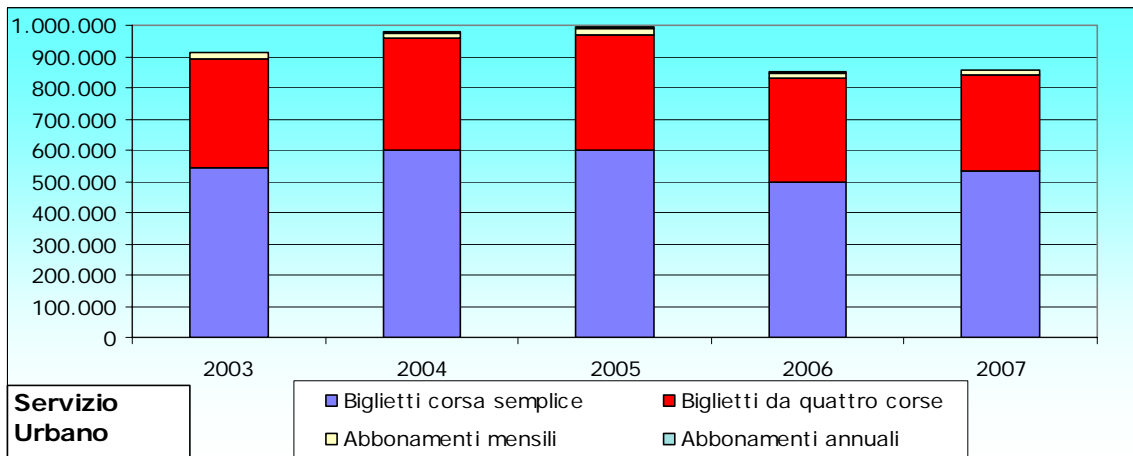

## GRAFICI

**Graf. 1.32 - Incidenti stradali avvenuti nel Comune di Ferrara per ora del giorno – Anno 2007**

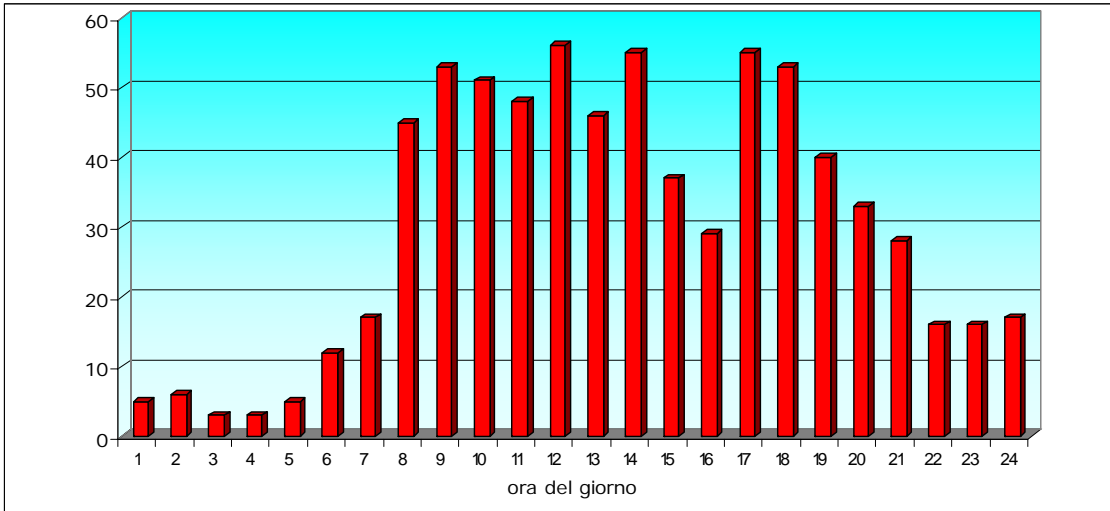

**Graf. 1.33 - Incidenti stradali avvenuti nel Comune di Ferrara per giorno della settimana – Anno 2007**

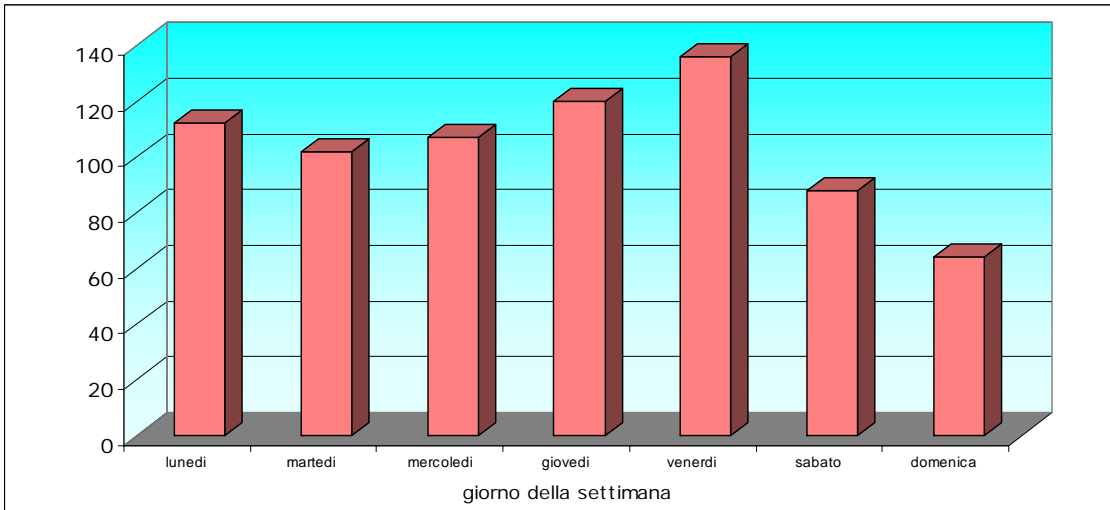

**Graf. 1.34 - Feriti e deceduti negli incidenti per classi di età e veicolo su cui viaggiavano ed eventuali pedoni - anno 2007**

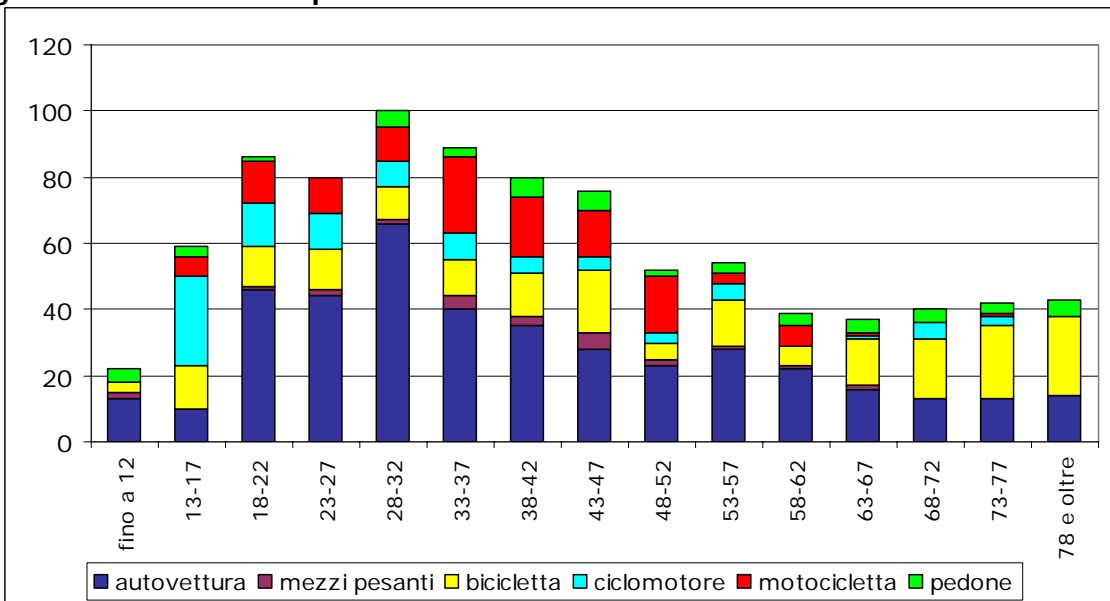

## GRAFICI

**Graf. 1.35 - Movimentazione annuale e consistenza a fine anno dei carcerati alla Casa Circondariale di Ferrara.**

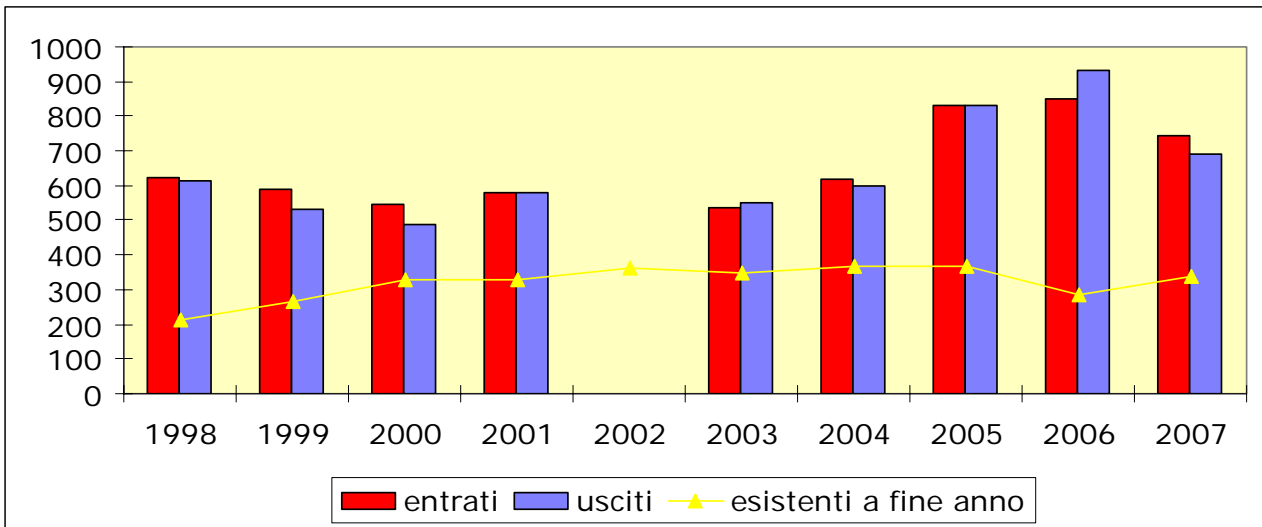

**Graf. 1.36 - Visite alle pagine del sito [www.comune.fe.it/statistica](http://www.comune.fe.it/statistica) dell'Unità Operativa Statistica dal 01/01/2007 al 31/12/2007**

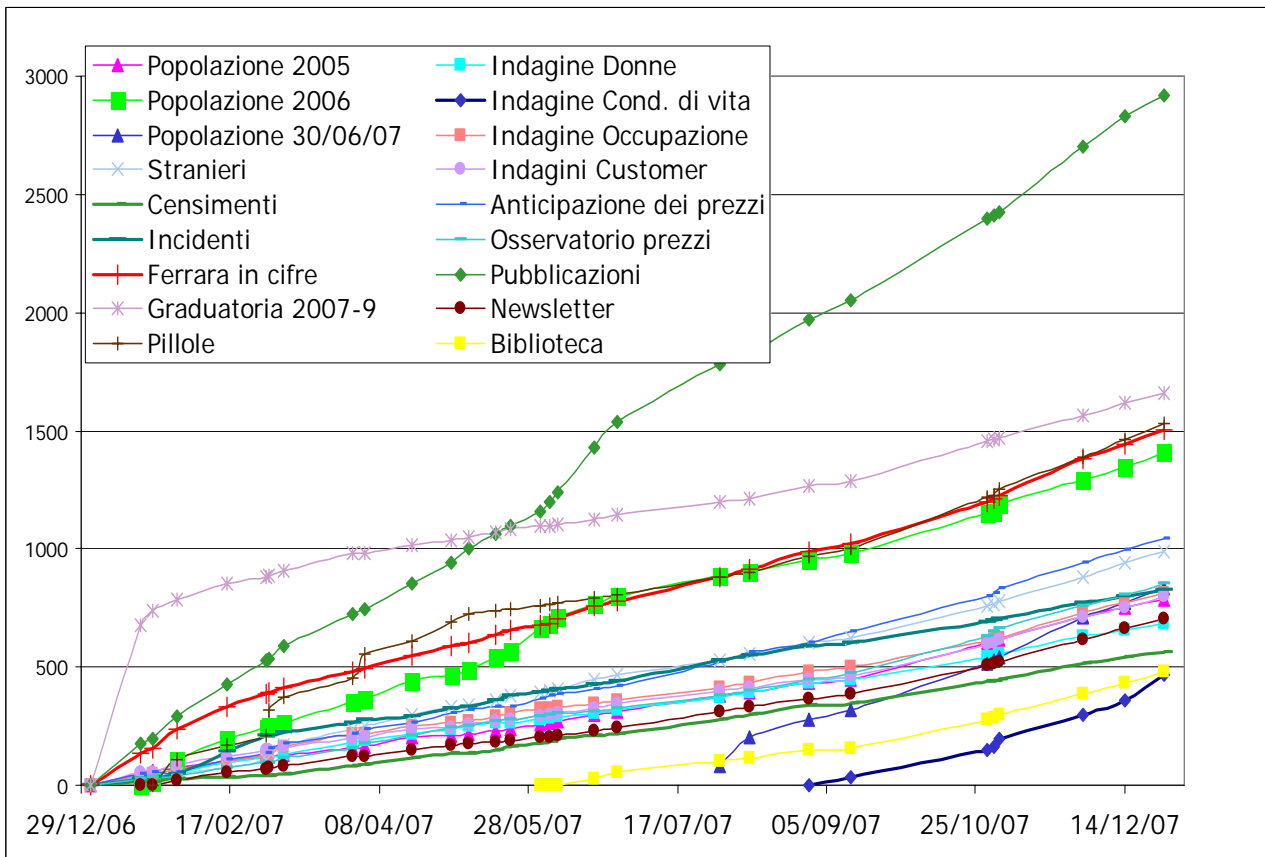



# 2. AMBIENTE E TERRITORIO

## GLOSSARIO:

**Comune:** L'entità amministrativa autarchica governata localmente dal Sindaco e dalla Giunta Comunale.

**Circoscrizioni amministrative:** Le Circoscrizioni sono organismi di partecipazione, di consultazione, di gestione dei servizi di base nonché di esercizio delle funzioni delegate dal Comune. Il territorio del comune di Ferrara è suddiviso in otto Circoscrizioni:

1. Centro Cittadino
2. Giardino Arianuova Doro
3. Via Bologna
4. Zona Est
5. Zona Nord
6. Zona Nord Ovest
7. Zona Nord Est
8. Zona Sud

**Località abitata:** Area più o meno vasta di territorio, conosciuta di norma con un nome proprio, sulla quale sono situate una o più case raggruppate o sparse. Si distinguono tre tipi di località abitate: centro abitato, nucleo abitato e case sparse.

**Centro abitato:** Aggregato di case contigue o vicine con interposte strade, piazze e simili, o comunque brevi soluzioni di continuità per la cui determinazione si assume un valore variabile intorno ai 70 metri, caratterizzato dall'esistenza di servizi o esercizi pubblici (scuola, ufficio pubblico, farmacia, negozio o simili) costituenti la condizione di una forma autonoma di vita sociale, e generalmente determinanti un luogo di raccolta ove sono soliti concorrere anche gli abitanti dei luoghi vicini per ragioni di culto, istruzione, affari, approvvigionamento e simili, in modo da manifestare l'esistenza di una forma di vita sociale coordinata dal centro stesso. Sono previsti anche centri abitati temporanei.

**Nucleo abitato:** Località abitata, priva del luogo di raccolta che caratterizza il centro abitato, costituita da un gruppo di case contigue e vicine, con almeno cinque famiglie, con interposte strade, sentieri, piazze, aie, piccoli orti, piccoli incolti e simili, purché l'intervallo tra casa e casa non superi trenta metri e sia in ogni modo inferiore a quello intercorrente tra il nucleo stesso e la più vicina delle case manifestamente sparse. Sono previste alcune tipologie di nuclei speciali.

**Case sparse:** Case disseminate nel territorio comunale a distanza tale tra loro da non poter costituire nemmeno un nucleo abitato.

**Densità:** La densità per ettaro di superficie è data dal rapporto del numero di residenti sulla misura della superficie in ettari.

**Variazioni amministrative e territoriali dei comuni:** Le variazioni amministrative di un comune riguardano:

- l'istituzione;
- la soppressione;
- il cambio di appartenenza alla provincia;
- il cambio di denominazione.

Le variazioni territoriali consistono nello scambio di territorio tra due o più comuni. Si definiscono due relazioni reciproche: acquisizione di territorio, cessione di territorio. Tutte le variazioni sono avvalorate da un provvedimento amministrativo che le sancisce (esempio legge regionale), pubblicato su un documento istituzionale ufficiale (esempio gazzetta, bollettino regionale).

**Zona climatica:** La Classificazione climatica dei comuni italiani è stata introdotta dal D.P.R. n. 412 del 26 agosto 1993, tabella A e successive mod. e integrazioni: *Regolamento recante norme per la progettazione, l'installazione, l'esercizio e la manutenzione degli impianti termici degli edifici ai fini del contenimento dei consumi di energia*, in attuazione dell'art. 4, comma 4, della L. 9 gennaio 1991, n. 10. I comuni italiani sono stati suddivisi in sei zone climatiche. La zona climatica di appartenenza indica in quale periodo e per quante ore è possibile accendere il riscaldamento negli edifici.

A	1 dicembre - 15 marzo	6 ore giornaliere
B	1 dicembre - 31 marzo	8 ore giornaliere
C	15 novembre - 31 marzo	10 ore giornaliere
D	1 novembre - 15 aprile	12 ore giornaliere
E	15 ottobre - 15 aprile	14 ore giornaliere
F	nessuna limitazione	nessuna limitazione

**Gradi Giorno (gg):** Sono un'unità di misura atta ad indicare il fabbisogno termico di una determinata area geografica relativa alle vigenti normative sul riscaldamento delle abitazioni. Indicano la somma dei gradi che mancano alla temperatura media giornaliera ad arrivare a 20°C per tutti i giorni in cui per legge, nella medesima zona geografica, vanno tenuti accesi gli impianti di riscaldamento.

## AMBIENTE E TERRITORIO

**Tav. 2.1 – Comune di Ferrara: principali dati territoriali**

<b>Provincia:</b> Ferrara	<b>Regione:</b> Emilia Romagna
<b>Superficie Km2:</b> 404,35	<b>CAP:</b> 44100 <b>Pref. Tel:</b> 0532
<b>Altezza s.l.m.:</b> Capoluogo 9 mt (min 1 mt, max 16 mt)	<b>Zona climatica:</b> E <b>Gradi gg:</b> 2326
<b>Zona Geografica:</b> Italia Nord-Orientale	<b>Tipo di Territorio:</b> pianura interna
<b>Coordinate Longitudine:</b> 11° 37'	<b>Coordinate Latitudine:</b> 44° 50'
<b>Grado di Urbanizzazione:</b> Intermedio	<b>Classe di sismicità:</b> Bassa
<b>Indirizzo Municipio:</b> PIAZZA MUNICIPALE 2	<b>Cod Istat:</b> 038008
<b>Santo patrono:</b> San Giorgio, 23 Aprile	<b>Cod Catasto:</b> D548

**Tav. 2.2 – Dati statistici riepilogativi per la stazione meteorologica di Ferrara: temperatura annua minima (assoluta e media), temperatura annua massima (assoluta e media) e totale delle precipitazioni annue.**

Anni	TMin assoluta	Tmin media	Tmax assoluta	Tmax media	Precipitazioni anno
2000	-4,4	12,7	36,9	20,7	456,6
2001	-3,4	12,4	36,0	20,2	646,6
2002	-3,9	12,7	37,1	20,3	622,2
2003	-3,1	12,8	39,7	20,2	653,6
2004	-1,7	12,5	37,0	20,1	759,6
2005	-4,4	12,0	37,6	19,6	703,6
2006	-3,1	12,6	38,3	20,7	435,2
2007	-5,3	10,9	37,3	19,3	389,4

Fonte: Arpa Emilia Romagna - Servizio Idro Meteo

**Tav. 2.3 - Idrometro di Pontelagoscuro: confronto livelli idrometrici (m) del fiume Po anni 2003 - 2007**

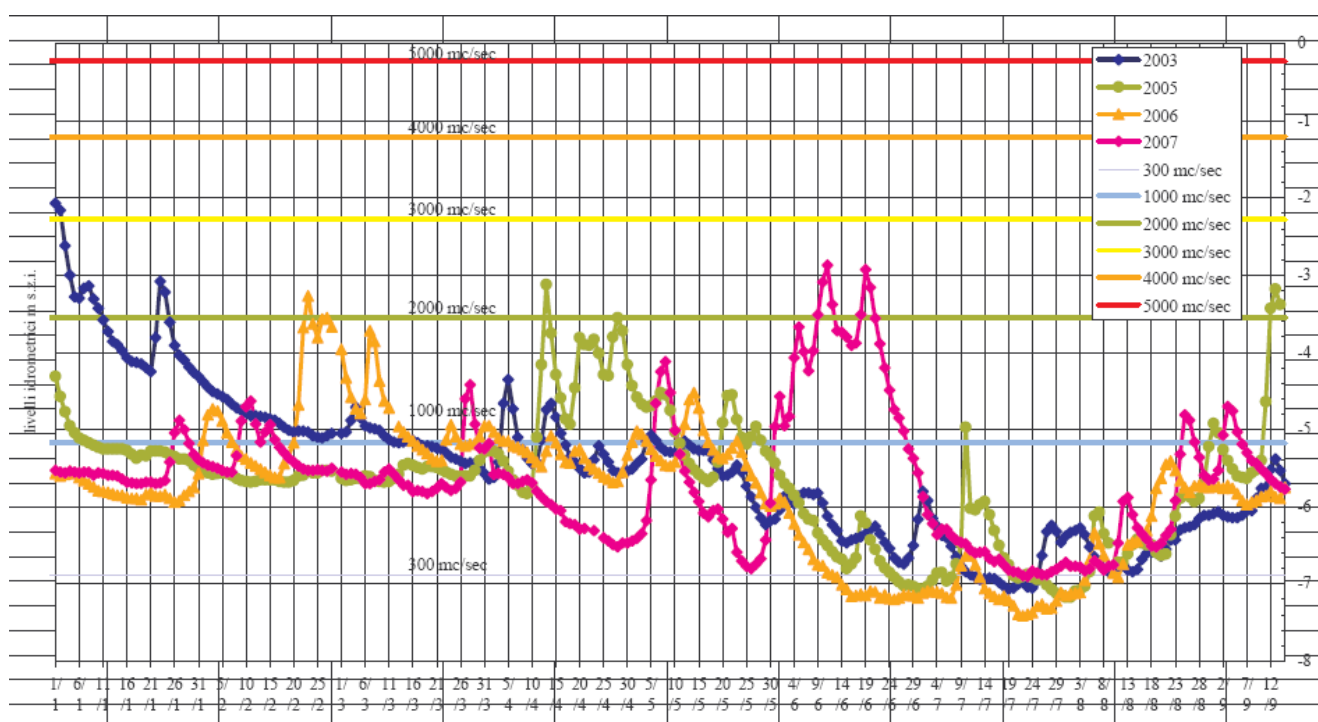

Fonte: Azienda Interregionale per il fiume Po

## AMBIENTE E TERRITORIO

**Tav. 2.4 - Dati e indicatori ambientali del Comune di Ferrara, raccolti per l'indagine Istat "Osservatorio ambientale sulle città"**

	Tipo dato Unità di misura	2000	2001	2002	2003	2004	2005	2006	2007 <sup>(1)</sup>
<b>Acqua</b>									
<b>Consumo di acqua fatturata (in metri cubi) per:</b>									
a) Uso domestico	( m <sup>3</sup> )	7.916.003	7.936.456	7.934.003	8.191.614	8.160.373	7.931.841	8.142.316	7.989.675
Consumo pro capite	( m <sup>3</sup> per abitante)	60,2	60,6	60,7	62,7	62,0	60,0	61,5	59,9
b) Uso non domestico	( m <sup>3</sup> )	3.024.823	2.810.732	3.428.661	3.962.440	4.188.530	4.320.729	4.151.059	4.203.441
<b>Totale</b>	( m <sup>3</sup> )	10.940.826	10.747.188	11.362.664	12.154.054	12.348.903	12.252.570	12.293.375	12.193.116
<b>Numero di utenze attive relative al consumo di acqua per:</b>									
a) Uso domestico	( n. )	42.243	43.167	44.150	45.258	46.411	47.810	49.080	49.682
b) Uso non domestico	( n. )	6.555	6.734	6.922	7.114	7.256	7.481	7.609	7.635
<b>Totale</b>	( n. )	48.798	49.901	51.072	52.372	53.667	55.291	56.689	57.317
<b>Percentuale di popolazione residente nel comune servita da impianti di depurazione delle acque reflue urbane :</b>									
	( % )	74,0	74,0	74,0	74,0	74,0	74,0	74,0	83,0
<b>Aria</b>									
<b>Numero di centraline fisse in esercizio per il monitoraggio dell'aria presenti sul territorio comunale, per le seguenti tipologie (*):</b>									
a) Traffico	( n. )	...	...	...	3	3	3	3	3
b) Fondo	( n. )	...	...	...	-	-	-	-	-
c) Industriale	( n. )	...	...	...	2	2	2	2	2
d) Altro	( n. )	...	...	...	-	-	-	-	-
<b>Totale</b>	( n. )	6	6	5	5	5	5	5	5
<b>Numero massimo delle giornate di superamento dei valori limite per la protezione della salute umana rilevato in una delle centraline fisse di tipo traffico urbano per i seguenti inquinanti :</b>									
a) Biossido di Zolfo	( SO <sub>2</sub> )	( n. )	...	...	...	-	-	-	-
b) Biossido di Azoto	( NO <sub>2</sub> )	( n. )	...	...	...	-	-	-	1
c) Monossido di Carbonio	( CO )	( n. )	...	...	...	-	-	-	-
d) Particolato con diametro < 10 m	( PM <sub>10</sub> )	( n. )	...	...	...	70	97	90	91
e) Ozono	( O <sub>3</sub> )	( n. )	...	...	...	...	26	63	62
<b>Numero di giornate di blocco del traffico totale o parziali attuate per motivi legati all'inquinamento</b>	( n. )	...	...	131	135	130	129	129	126
<b>Energia</b>									
<b>Consumo di energia elettrica per uso domestico</b>									
a) pro capite	KWh per abitante	1.243,8	1.213,6	1.253,5	1.322,8	1.340,9	1.321,8	1.204,2	n.d.
b) per utenza	KWh per utenza	2.404,6	2.232,1	2.362,8	2.414,2	2.427,7	2.387,2	2.361,8	n.d.
<b>Consumo di gas metano per uso domestico e per riscaldamento pro capite</b>									
	( m <sup>3</sup> per abitante)	611,5	639,6	624,4	640,4	641,2	661,4	626,1	602,9

(\* ) Inquinanti rilevati nel 2007: Biossido di Zolfo, Particelle sospese totali, Biossido di Azoto, Monossido di Carbonio, Ozono, Benzene, Toluene, Xileni, Particolato con diametro < 10 micron, Particolato con diametro < 2,5 micron

(1) 2007 dati provvisori

## AMBIENTE E TERRITORIO

**Tav. 2.4 – (seguito) Dati e indicatori ambientali del Comune di Ferrara, raccolti per l'indagine Istat "Osservatorio ambientale sulle città"**

	<i>Tipo dato Unità di misura</i>	2000	2001	2002	2003	2004	2005	2006	2007 <sup>(1)</sup>
<b>Rifiuti</b>									
<b>Rifiuti urbani</b>	<i>Kg per abitante</i>	648,6	680,8	717,3	708,3	735,6	755,7	726,8	703,9
<b>Percentuale raccolta differenziata sul totale rifiuti urbani</b>	%	22,8	25,0	28,9	33,2	34,1	35,9	37,1	40,3
a) Raccolta multimateriale	<i>Kg per abitante</i>	-	-	-	-	-	-	-	-
b) Raccolta della carta	<i>Kg per abitante</i>	40,8	41,0	33,9	32,9	33,4	37,2	55,7	62,2
c) Raccolta del vetro	<i>Kg per abitante</i>	17,3	18,8	19,4	20,7	21,7	21,1	21,7	22,6
d) Raccolta delle materie plastiche	<i>Kg per abitante</i>	3,8	4,3	6,4	8,2	8,5	6,7	6,0	5,3
e) Raccolta dei rifiuti organici, dei rifiuti verde e del legno	<i>Kg per abitante</i>	74,5	91,1	116,3	111,7	139,6	135,5	127,5	123,5
f) Raccolta di altre tipologie di rifiuti	<i>Kg per abitante</i>	11,6	15,1	31,2	61,2	47,4	70,9	59,2	69,9
<b>Percentuale di popolazione servita da raccolta differenziata</b>	%	100,0	100,0	100,0	100,0	100,0	100,0	100,0	100,0
<b>Trasporti</b>									
<b>Lunghezza (in km) entro i confini Comunali di :</b>									
a) Rete ferroviaria	<i>( km )</i>	46,2	46,2	46,2	46,2	53,3	53,3	53,3	53,3
di cui: Rete sulle quali si effettua anche servizio metropolitano	<i>( km )</i>	-	-	-	-	-	-	-	-
b) Rete di autobus	<i>( km )</i>	80,4	80,4	75,3	75,3	72,3	72,3	72,3	116,5
di cui: corsie preferenziali	<i>( km )</i>	2,8	2,8	2,8	2,8	2,8	2,8	2,8	3,0
c) Rete tranviaria	<i>( km )</i>	-	-	-	-	-	-	-	-
d) Rete filoviaria	<i>( km )</i>	-	-	-	-	-	-	-	-
e) Rete di metropolitana	<i>( km )</i>	-	-	-	-	-	-	-	-
f) Rete funicolare	<i>( km )</i>	-	-	-	-	-	-	-	-
g) Piste ciclabili	<i>( km )</i>	33,0	50,0	60,8	60,8	60,8	62,0	68,8	86,1
<b>Domanda di trasporto pubblico: passeggeri annui trasportati dai mezzi di trasporto pubblico</b>	<i>(n. per abitante)</i>	63,0	64,5	64,9	62,9	66,6	66,8	61,4	60,4
<b>Tasso di motorizzazione: numero di autovetture per 1000 abitanti</b>	<i>(n. per 1000 abitanti)</i>	614,7	622,1	623,9	627,9	627,8	625,5	628,1	n.d.
<b>Consistenza dei motocicli</b>	<i>(n. per 1000 abitanti)</i>	58,3	66,2	72,7	78,8	84,1	89,4	93,2	n.d.
<b>Superficie (in metri quadrati) delle strade e piazze adibite ad aree pedonali (non comprensiva dei fabbricati)</b>	<i>( m<sup>2</sup> )</i>	13.211	13.211	13.211	17.307	36.255	36.255	36.806	36.807
<b>Superficie (in chilometri quadrati) delle zone a traffico limitato (comprensiva dei fabbricati) :</b>	<i>( Km<sup>2</sup> )</i>	0,498	0,498	0,498	0,913	1,328	1,328	1,328	1,328
<b>Verde urbano</b>									
<b>Densità di verde urbano</b>	<i>(% sulla sup. comunale)</i>	1,0	1,0	1,0	1,0	1,0	1,0	1,1	1,1
<b>Disponibilità di verde urbano</b>	<i>( m<sup>2</sup> per abitante)</i>	31,3	31,4	31,5	31,5	31,3	31,1	32,1	33,7

(1) 2007 dati provvisori

Fonti: Istat, Comune di Ferrara, Hera, Acft, Arpa

## AMBIENTE E TERRITORIO

**Tav. 2.5 – Popolazione residente nelle Circostrizioni amministrative del Comune di Ferrara e densità per ettaro.**

		SUPERFICIE		POPOLAZIONE AL 31/12 DI OGNI ANNO									
				1997	1998	1999	2000	2001	2002	2003	2004	2005	2006
Centro cittadino	ha	350	20.252	20.073	19.639	19.483	19.463	19.237	19.017	19.005	18.776	18.734	18.693
Giardino-Arianuova-Doro	ha	406	19.056	18.785	18.555	18.177	17.999	17.671	17.466	17.228	17.045	16.949	16.835
Via Bologna (*)	ha	2.255	26.212	26.033	26.568	26.372	26.271	25.911	25.799	25.774	25.911	26.107	26.119
Zona Est	ha	3.984	21.968	22.083	22.517	22.764	23.114	23.419	23.702	24.129	24.655	24.760	24.992
Zona Nord	ha	5.657	13.817	13.731	13.618	13.536	13.538	13.670	13.550	13.633	13.802	13.808	13.819
Zona Nord-Ovest	ha	6.620	10.556	10.566	10.535	10.667	10.700	10.746	10.889	10.853	10.852	11.035	11.022
Zona Nord-Est	ha	9.690	8.710	8.735	8.742	8.736	8.725	8.699	8.732	8.809	8.832	9.007	9.078
Zona Sud (*)	ha	11.494	12.618	12.622	11.909	11.930	11.919	12.055	12.199	12.418	12.537	12.734	12.952
Non attribuita e senza fissa dimora (**)			-	-	2	8	3	-	1	58	61	80	81
<b>TOTALE</b>	ha	<b>40.435</b>	<b>133.189</b>	<b>132.628</b>	<b>132.085</b>	<b>131.673</b>	<b>131.732</b>	<b>131.408</b>	<b>131.355</b>	<b>131.907</b>	<b>132.471</b>	<b>133.214</b>	<b>133.591</b>

		SUPERFICIE		DENSITA' (abitanti per ha) AL 31/12 DI OGNI ANNO									
				1997	1998	1999	2000	2001	2002	2003	2004	2005	2006
Centro cittadino	ha	350	57,94	57,43	56,19	55,74	55,68	55,04	54,41	54,37	53,72	53,60	53,48
Giardino-Arianuova-Doro	ha	406	46,96	46,29	45,72	44,79	44,35	43,54	43,04	42,45	42,00	41,77	41,48
Via Bologna (*)	ha	2.255	11,62	11,55	11,78	11,70	11,65	11,49	11,44	11,43	11,49	11,58	11,58
Zona Est	ha	3.984	5,51	5,54	5,65	5,71	5,80	5,88	5,95	6,06	6,19	6,22	6,27
Zona Nord	ha	5.657	2,44	2,43	2,41	2,39	2,39	2,42	2,40	2,41	2,44	2,44	2,44
Zona Nord-Ovest	ha	6.620	1,59	1,60	1,59	1,61	1,62	1,62	1,64	1,64	1,64	1,67	1,66
Zona Nord-Est	ha	9.690	0,90	0,90	0,90	0,90	0,90	0,90	0,90	0,91	0,91	0,93	0,94
Zona Sud (*)	ha	11.494	1,10	1,10	1,04	1,04	1,04	1,05	1,06	1,08	1,09	1,11	1,13
<b>TOTALE</b>	ha	<b>40.435</b>	<b>3,29</b>	<b>3,28</b>	<b>3,27</b>	<b>3,26</b>	<b>3,26</b>	<b>3,25</b>	<b>3,25</b>	<b>3,26</b>	<b>3,28</b>	<b>3,29</b>	<b>3,30</b>

(\*) nel 1999 la circoscrizione ha subito una modifica territoriale.

(\*\*) fino al 2003 le persone senza fissa dimora sono conteggiate nella Circostrizione Centro Cittadino

## AMBIENTE E TERRITORIO

**Tav. 2.6 - Famiglie residenti nelle Circoscrizioni amministrative del Comune di Ferrara**

	FAMIGLIE AL 31/12 DI OGNI ANNO										
	1997	1998	1999 (*)	2000	2001	2002	2003	2004	2005	2006	2007
Centro cittadino	9.705	9.711	9.680	9.717	9.886	9.725	9.698	9.814	9.881	9.973	10.018
Giardino-Arianuova-Doro	8.684	8.677	8.652	8.631	8.620	8.567	8.586	8.567	8.571	8.673	8.709
Via Bologna (**)	10.914	10.956	11.317	11.438	11.170	11.530	11.621	11.765	12.026	12.245	12.365
Zona Est	8.730	8.872	9.067	9.288	9.510	9.766	9.986	10.316	10.730	10.950	11.213
Zona Nord	5.788	5.802	5.805	5.833	5.863	5.986	6.007	6.093	6.212	6.272	6.363
Zona Nord-Ovest	4.190	4.220	4.251	4.337	4.397	4.475	4.603	4.686	4.758	4.892	4.966
Zona Nord-Est	3.342	3.382	3.405	3.415	3.368	3.469	3.529	3.596	3.626	3.734	3.835
Zona Sud (**)	4.947	4.997	4.737	4.788	5.202	4.929	5.034	5.199	5.305	5.442	5.567
Non attribuita e senza fissa dimora (***)	-	-						36	38	53	55
<b>TOTALE</b>	<b>56.300</b>	<b>56.617</b>	<b>56.914</b>	<b>57.447</b>	<b>58.016</b>	<b>58.447</b>	<b>59.064</b>	<b>60.072</b>	<b>61.147</b>	<b>62.234</b>	<b>63.091</b>

(\*) al 29-10

(\*\*) nel 1999 la circoscrizione ha subito una modifica territoriale.

(\*\*\*) fino al 2003 le persone senza fissa dimora sono conteggiate nella Circoscrizione Centro Cittadino

**Tav. 2.7 - Famiglie residenti nelle Circoscrizioni amministrative del Comune di Ferrara al 31/12/2007 per numero di componenti**

	NUMERO DI COMPONENTI									Totale
	1	2	3	4	5	6	7	8	9 e più	
Centro cittadino	5.103	2.671	1.380	714	119	24	5	1	1	10.018
Giardino-Arianuova-Doro	3.818	2.676	1.420	645	122	20	5	1	2	8.709
Via Bologna (**)	4.318	4.314	2.443	1.038	195	40	10	5	2	12.365
Zona Est	3.510	3.605	2.553	1.306	193	36	7	2	1	11.213
Zona Nord	2.056	2.142	1.430	587	112	27	6	-	3	6.363
Zona Nord-Ovest	1.532	1.713	1.121	491	87	12	9	-	1	4.966
Zona Nord-Est	948	1.279	1.008	489	89	17	5	-	-	3.835
Zona Sud (**)	1.577	1.745	1.382	668	145	38	9	1	2	5.567
Non attribuita e senza fissa dimora (***)	46	2	3	2	-	-	2	-	-	55
<b>TOTALE</b>	<b>22.908</b>	<b>20.147</b>	<b>12.740</b>	<b>5.940</b>	<b>1.062</b>	<b>214</b>	<b>58</b>	<b>10</b>	<b>12</b>	<b>63.091</b>

(\*\*) nel 1999 la circoscrizione ha subito una modifica territoriale.

(\*\*\*) fino al 2003 le persone senza fissa dimora sono conteggiate nella Circoscrizione Centro Cittadino

## AMBIENTE E TERRITORIO

Tav. 2.8 - Popolazione e famiglie residenti nel Comune di Ferrara al 31/12/2007 per località (centri abitati e nuclei abitati) e Circostrizione amministrativa

### Circostrizione Centro Cittadino

LOCALITA'	SESSO		TOTALE	FAMIGLIE
	M	F		
FERRARA (*)	8281	10412	18693	10018
<b>TOTALE</b>	8281	10412	18693	10018

### Circostrizione Giardino-Arianuova-Doro

LOCALITA'	SESSO		TOTALE	FAMIGLIE
	M	F		
FERRARA (*)	7516	9319	16835	8709
<b>TOTALE</b>	7516	9319	16835	8709

### Circostrizione Via Bologna

LOCALITA'	SESSO		TOTALE	FAMIGLIE
	M	F		
FERRARA (*)	11680	13576	25256	11988
Ca' Pugliese	10	10	20	7
La Sammartina	196	200	396	173
Uccellino (*)	12	10	22	9
Via Coronella	70	74	144	69
Case sparse	136	145	281	119
<b>TOTALE</b>	12104	14015	26119	12365

### Circostrizione Zona Est

LOCALITA'	SESSO		TOTALE	FAMIGLIE
	M	F		
Aguscello	214	227	441	173
Boara (*)	332	385	717	325
Cocomaro di Cona (*)	16	15	31	11
FERRARA (*)	9168	10280	19448	8873
Focomorto	213	217	430	170
Fossanova San Marco (*)	56	65	121	58
Pontegradella	760	831	1591	668
Borgo Marighella	71	81	152	73
Borgo Scarabelli	24	29	53	21
Casale del Cantone	11	10	21	11
Case sparse	981	1006	1987	830
<b>TOTALE</b>	11846	13146	24992	11213

### Circostrizione Zona Nord

LOCALITA'	SESSO		TOTALE	FAMIGLIE	
	M	F			
Castel Trivellino	32		37	69	29
FERRARA (*)	4788		5504	10292	4876
Fossa d'Albero	160		174	334	144
Francolino	867		964	1831	798
Pescara	93		86	179	72



## AMBIENTE E TERRITORIO

Borgo Pastoreria	17	12	29	12
Ca' Cavallara	21	22	43	21
Crociarola	22	16	38	14
Possessione Ca' Grande	26	32	58	26
Scioperina	9	9	18	8
Villa Costabile	7	7	14	7
Case sparse	456	458	914	356
<b>TOTALE</b>	<b>6498</b>	<b>7321</b>	<b>13819</b>	<b>6363</b>

### Circoscrizione Zona Nord-Ovest

LOCALITA'	SESSO		TOTALE	FAMIGLIE
	M	F		
<b>Borgo Fondo Reno</b>	37	38	75	35
<b>Borgo Scoline</b>	98	111	209	92
<b>Casaglia</b>	257	268	525	227
<b>FERRARA (*)</b>	1746	1754	3500	1622
<b>Porotto-Cassana</b>	2219	2327	4546	2082
<b>Porporana</b>	87	100	187	88
<b>Ravalle</b>	179	171	350	159
Borgo Bosco	10	10	20	9
Borgo San Aurelio	2	4	6	3
Ca' Bartoli	14	14	28	10
Ca' Pevere	11	10	21	11
Ca' Vidara	15	15	30	15
Castelfranco	11	19	30	15
La Crispa	19	16	35	13
La Monta	15	11	26	10
La Rizza	14	12	26	10
Villa Pareschi	18	21	39	17
Case sparse	692	677	1369	548
<b>TOTALE</b>	<b>5444</b>	<b>5578</b>	<b>11022</b>	<b>4966</b>

### Crscrizione Zona Nord-Est

LOCALITA'	SESSO		TOTALE	FAMIGLIE
	M	F		
<b>Albarea</b>	59	61	120	51
<b>Baura</b>	320	355	675	303
<b>Boara (*)</b>	4	8	12	7
<b>Cocomaro di Cona (*)</b>	168	184	352	152
<b>Cocomaro di Focomorto</b>	230	242	472	178
<b>Codrea</b>	213	219	432	182
<b>Cona</b>	528	554	1082	469
<b>Contrapo'</b>	132	117	249	107
<b>Corlo</b>	175	194	369	160
<b>Correggio</b>	76	67	143	57
<b>Denore</b>	212	233	445	189
<b>Malborghetto di Correggio</b>	100	84	184	78
<b>Parasacco</b>	21	25	46	22
<b>Quartesana</b>	386	465	851	370
<b>Viconovo</b>	89	95	184	80
<b>Villanova</b>	165	169	334	136

## AMBIENTE E TERRITORIO

Borgata della Stradella	3	6	9	5
Borgo Baiesi	14	16	30	11
Borgo Berta	12	8	20	10
Borgo Casino	10	8	18	9
Borgo Il Sostegno	9	9	18	8
Borgo Poltronieri	10	7	17	7
Borgo Punta	8	7	15	6
Borgo Punta di quartesana	8	11	19	6
Borgo Slaccara	12	11	23	13
Borgo Stazione	6	6	12	6
Borgo Tarapino	17	16	33	13
Borgo Turola	13	9	22	8
Borgo Ugo Bassi	2	5	7	6
Borgo del Passo	44	47	91	37
Borgo del Sostegno	9	10	19	9
Ca' Ghelli	7	12	19	11
Ca' Lunga	8	9	17	6
Ca' Mulino	12	19	31	13
Pacchenia	35	38	73	29
Palazzo Jesi Zamorani	13	11	24	9
Possessione Rovere	14	15	29	11
Possessione Vegra	11	10	21	10
Possessione Villa	14	15	29	14
Selva	23	25	48	21
Case sparse	1230	1254	2484	1016
<b>TOTALE</b>	<b>4422</b>	<b>4656</b>	<b>9078</b>	<b>3835</b>

### Circoscrizione Zona Sud

LOCALITA'	SESSO		TOTALE	FAMIGLIE
	M	F		
<b>Bova</b>	24	26	50	19
<b>Fossanova San Marco (*)</b>	297	302	599	258
<b>Gaibana</b>	109	131	240	104
<b>Gaibanella-Sant'Edigio</b>	399	455	854	359
<b>Marrara</b>	354	391	745	319
<b>Monestirolo</b>	294	308	602	267
<b>Montalbano</b>	405	411	816	346
<b>San Bartolomeo in Bosco</b>	975	1084	2059	897
<b>San Martino</b>	1082	1186	2268	1026
<b>Spinazzino</b>	71	70	141	55
<b>Torre della Fossa</b>	173	188	361	152
Borgata della Stazione	17	22	39	16
Borgo Bassi	20	19	39	18
Borgo Colombara	18	25	43	22
Borgo Conventone	24	20	44	18
Borgo Pancaldi	42	50	92	45
Borgo Ricovero	23	19	42	21
Borgo Sacchi	10	6	16	8
Borgo Sgarbata	29	26	55	23
Bosca di Sotto	52	50	102	43
Boschetto	9	9	18	8
Ca' Baiesi	7	7	14	6

## AMBIENTE E TERRITORIO

Case Campanella	41	35	76	28
Case Postazza	17	20	37	16
Case Razzi	15	20	35	17
Codinsu'	23	31	54	24
Fornace Boari	9	12	21	9
Gorgo	27	34	61	31
Il Castello	9	12	21	10
La Bova	13	15	28	11
Madonna della Neve	5	10	15	7
Osteria	21	23	44	22
Palata	22	22	44	16
Possessione Boschetto	6	11	17	7
Possessione Granda	18	29	47	24
Possessione Palazzo	20	21	41	18
Uccellino	129	126	255	106
Case sparse	1447	1470	2917	1190
<b>TOTALE</b>	<b>6256</b>	<b>6696</b>	<b>12952</b>	<b>5566</b>

LOCALITA'	SESSO		TOTALE	FAMIGLIE
	M	F		
SENZA FISSA DIMORA	50	31	81	55
<b>TOTALE</b>	<b>50</b>	<b>31</b>	<b>81</b>	<b>55</b>

### TOTALE COMUNE

LOCALITA'	SESSO		TOTALE	FAMIGLIE
	M	F		
Aguscello	214	227	441	173
Albarea	59	61	120	51
Baura	320	355	675	303
Boara	336	393	729	332
Borgo Fondo Reno	37	38	75	35
Borgo Scoline	98	111	209	92
Bova	24	26	50	19
Casaglia	257	268	525	227
Castel Trivellino	32	37	69	29
Cocomaro di Cona	184	199	383	163
Cocomaro di Focomorto	230	242	472	178
Codrea	213	219	432	182
Cona	528	554	1082	469
Contrapo'	132	117	249	107
Corlo	175	194	369	160
Correggio	76	67	143	57
Denore	212	233	445	189
<b>FERRARA</b>	<b>43179</b>	<b>50845</b>	<b>94024</b>	<b>46087</b>
Focomorto	213	217	430	170
Fossa d'Albero	160	174	334	144
Fossanova San Marco	353	367	720	316
Francolino	867	964	1831	798
Gaibana	109	131	240	104
Gaibanella-Sant'Edigio	399	455	854	359
Malborghetto di Correggio	100	84	184	78
Marrara	354	391	745	319

## AMBIENTE E TERRITORIO

---

<b>Monestirolo</b>	294	308	602	267
<b>Montalbano</b>	405	411	816	346
<b>Parasacco</b>	21	25	46	22
<b>Pescara</b>	93	86	179	72
<b>Pontegradella</b>	760	831	1591	668
<b>Porotto-Cassana</b>	2219	2327	4546	2082
<b>Porporana</b>	87	100	187	88
<b>Quartesana</b>	386	465	851	370
<b>Ravalle</b>	179	171	350	159
<b>San Bartolomeo in Bosco</b>	975	1084	2059	897
<b>San Martino</b>	1082	1186	2268	1026
<b>Spinazzino</b>	71	70	141	55
<b>Torre della Fossa</b>	173	188	361	152
<b>Viconovo</b>	89	95	184	80
<b>Villanova</b>	165	169	334	136
Borgata della Stazione	17	22	39	16
Borgata della Stradella	3	6	9	5
Borgo Baiesi	14	16	30	11
Borgo Bassi	20	19	39	18
Borgo Berta	12	8	20	10
Borgo Bosco	10	10	20	9
Borgo Casino	10	8	18	9
Borgo Colombara	18	25	43	22
Borgo Conventone	24	20	44	18
Borgo Il Sostegno	9	9	18	8
Borgo Marighella	71	81	152	73
Borgo Pancaldi	42	50	92	45
Borgo Pastoreria	17	12	29	12
Borgo Poltronieri	10	7	17	7
Borgo Punta	8	7	15	6
Borgo Punta di quartesana	8	11	19	6
Borgo Ricovero	23	19	42	21
Borgo Sacchi	10	6	16	8
Borgo San Maurelio	2	4	6	3
Borgo Scarabelli	24	29	53	21
Borgo Sgarbata	29	26	55	23
Borgo Slaccara	12	11	23	13
Borgo Stazione	6	6	12	6
Borgo Tarapino	17	16	33	13
Borgo Turola	13	9	22	8
Borgo Ugo Bassi	2	5	7	6
Borgo del Passo	44	47	91	37
Borgo del Sostegno	9	10	19	9
Bosca di Sotto	52	50	102	43
Boschetto	9	9	18	8
Ca' Baiesi	7	7	14	6
Ca' Bartoli	14	14	28	10
Ca' Cavallara	21	22	43	21
Ca' Ghelli	7	12	19	11
Ca' Lunga	8	9	17	6
Ca' Mulino	12	19	31	13
Ca' Pevero	11	10	21	11
Ca' Pugliese	10	10	20	7
Ca' Vidara	15	15	30	15
Casale del Cantone	11	10	21	11

## AMBIENTE E TERRITORIO

---

Case Campanella	41	35	76	28
Case Postazza	17	20	37	16
Case Razzi	15	20	35	17
Castelfranco	11	19	30	15
Codinsu'	23	31	54	24
Crociarola	22	16	38	14
Fornace Boari	9	12	21	9
Gorgo	27	34	61	31
Il Castello	9	12	21	10
La Bova	13	15	28	11
La Crispa	19	16	35	13
La Monta	15	11	26	10
La Rizza	14	12	26	10
La Sammartina	196	200	396	173
Madonna della Neve	5	10	15	7
Osteria	21	23	44	22
Pacchenia	35	38	73	29
Palata	22	22	44	16
Palazzo Jesi Zamorani	13	11	24	9
Possessione Boschetto	6	11	17	7
Possessione Ca' Grande	26	32	58	26
Possessione Granda	18	29	47	24
Possessione Palazzo	20	21	41	18
Possessione Rovere	14	15	29	11
Possessione Vegra	11	10	21	10
Possessione Villa	14	15	29	14
Scioperina	9	9	18	8
Selva	23	25	48	21
Uccellino	141	136	277	115
Via Coronella	70	74	144	69
Villa Costabile	7	7	14	7
Villa Pareschi	18	21	39	17
Case sparse	4942	5010	9952	4059
SENZA FISSA DIMORA	50	31	81	55
<b>TOTALE</b>	<b>62.417</b>	<b>71.174</b>	<b>133.591</b>	<b>63.091</b>

(\*) Località il cui territorio è ubicato in più di una Circostrizione.



# 3. POPOLAZIONE E FLUSSI DEMOGRAFICI

## GLOSSARIO:

**Anagrafe della popolazione:** Sistema continuo di registrazione della popolazione residente. Viene continuamente aggiornata tramite iscrizioni per nascita da genitori residenti nel comune, cancellazioni per morte di residenti e iscrizioni/cancellazioni per trasferimento di residenza da/per altro comune o da/per l'estero.

**Cancellazione anagrafica per morte:** Riguarda la persona già iscritta nell'anagrafe della popolazione residente del comune, anche se deceduta in altro comune o all'estero purché i relativi atti siano pervenuti per la trascrizione.

**Età media al parto:** La media delle età al parto ponderata con i quozienti specifici di fecondità per età della madre.

**Indice di Dipendenza giovanile:** Rapporto percentuale tra la popolazione di un'età compresa fra 0 e 14 anni e la popolazione da 15 a 64 anni; indica quanti giovani vi sono per ogni 100 persone in età attiva.

**Indice di Dipendenza senile:** Rapporto percentuale tra la popolazione di 65 e più anni e la popolazione tra i 15 ed i 64 anni; indica quanti anziani vi sono per ogni 100 persone in età attiva.

**Indice di Dipendenza totale:** Rapporto percentuale tra la popolazione "inattiva" (65 anni e più e da 0 a 14 anni), e la popolazione di età compresa tra i 15 ed i 64 anni; indica quante persone in età non attiva dal punto di vista lavorativo (anziani e giovani) pesano sulle persone in età attiva.

**Indice di Ricambio della popolazione attiva:** Rapporto percentuale tra la popolazione di età compresa fra 60 a 64 anni, che sta per uscire dalla fascia di popolazione in età attiva, e la popolazione fra 15 e 19 anni, che è appena entrata nella fascia di popolazione in età attiva.

**Indice di Struttura della popolazione attiva:** Rapporto percentuale tra la popolazione di un'età compresa fra 40 a 64 anni e la popolazione fra 15 e 39 anni; indica la struttura della fascia di popolazione in età attiva.

**Indice di Vecchiaia:** Rapporto percentuale tra la popolazione di 65 anni e oltre e la popolazione di età 0-14 anni.

**Iscrizione anagrafica per nascita:** Riguarda i nati da genitori iscritti nell'anagrafe della popolazione residente del comune, anche se la nascita è avvenuta in altro comune o all'estero purché siano pervenuti i relativi atti per la trascrizione.

**Iscrizione e cancellazione anagrafica per trasferimento di residenza:** L'iscrizione riguarda le persone trasferitesi nel comune da altri comuni o dall'estero; la cancellazione riguarda le persone trasferitesi in altro comune o all'estero. I trasferimenti da un comune a un altro decorrono dal giorno della richiesta di iscrizione nel comune di nuova dimora abituale, ma vengono rilevati quando la pratica migratoria, di ritorno dal comune di cancellazione, risulta definita. I trasferimenti da e per l'estero sono rilevati nel momento in cui, rispettivamente, viene richiesta l'iscrizione o la cancellazione.

**Morte (o Decesso):** La cessazione di ogni segno di vita in un qualsiasi momento successivo alla nascita vitale.

**Nato vivo:** Il prodotto del concepimento che, una volta espulso o completamente estratto dal corpo materno, indipendentemente dalla durata della gestazione, respiri o manifesti altro segno di vita.

**Piramide delle età:** Grafico che rappresenta l'ammontare della popolazione per singole classi annuali di età, separatamente per i due sessi, con istogrammi orizzontali, posizionando le classi di età in modo sovrapposto, partendo dal basso con quelle più giovani e proseguendo verso l'alto man mano con le classi più anziane. E' denominata "piramide" nonostante il più

## POPOLAZIONE E FLUSSI DEMOGRAFICI

---

delle volte assuma forme ben diverse, per effetto di molteplici fattori socio-economici che alterano la consistenza di alcune fasce di età (riduzione della natalità, fenomeni migratori, ecc.), modificandone così la struttura, per esempio più simile ad un "fungo".

**Popolazione residente:** Per ciascun comune è costituita dalle persone aventi dimora abituale nel comune, anche se alla data considerata sono assenti perché temporaneamente presenti in altro comune italiano o all'estero.

**Quoziente di Fecondità:** Indica quanti bambini nascono in un anno, ogni 1000 donne in età feconda, cioè tra i 15 e i 49 anni.

**Quoziente di Natalità:** Il rapporto tra il numero di nati vivi dell'anno e l'ammontare medio della popolazione residente (per mille).

**Quoziente di Mortalità:** Il rapporto tra il numero dei decessi nell'anno e l'ammontare medio della popolazione residente (per mille).

**Quoziente generico di emigrazione:** Il rapporto tra il numero di persone iscritte annualmente nell'anagrafe comunale per immigrazione (da altri comune o dall'estero) e l'ammontare medio annuo della popolazione residente.

**Quoziente generico di immigrazione:** Il rapporto tra il numero di persone iscritte annualmente nell'anagrafe comunale per immigrazione (da altri comune o dall'estero) e l'ammontare medio annuo della popolazione residente.

**Quozienti specifici di Fecondità per classi di età:** Indica quanti bambini nascono in un anno, ogni 1000 donne appartenenti ad una particolare classe di età.

**Rapporto di Mascolinità:** Quoziente tra il numero dei maschi e quello delle femmine in un medesimo fenomeno (nati, morti, ecc..) (per cento).

**Saldo migratorio :** L'eccedenza o il deficit di iscrizioni per immigrazione nel comune rispetto alle cancellazioni per emigrazione dal comune.

**Saldo naturale:** L'eccedenza o il deficit di nascite rispetto ai decessi.

**Tasso di fecondità totale TFT (o numero medio di figli per donna):** Numero medio di figli per donna, calcolato sulla base della fecondità osservata in un certo anno.

**Vita media (o Speranza di vita alla nascita):** Il numero medio di anni che sono da vivere per un neonato.



## POPOLAZIONE E FLUSSI DEMOGRAFICI

**Tav. 3.1 - Movimento naturale e migratorio nella popolazione residente - Ammontare della popolazione residente. Comune di Ferrara - Periodo 1900-2007**

ANNO	Nati vivi	Morti	SALDO			SALDO MIGRATORIO (I-E)	SALDO TOTALE (Nv-M)+(I-E)	POPOLAZIONE RESIDENTE AL 31/12	POPOLAZIONE RESIDENTE AI CENSIMENTI
			NATURALE (Nv-M)	Immigrati	Emigrati				
1900	2.791	1.901	890	2.592	2.032	+560	+1.450	80.961	
1901	3.045	1.907	1138	2.963	2.314	+649	+1.787	82.411	82.356
1902	3.200	1.776	1424	2.703	2.864	-161	+1.263	83.674	
1903	2.830	1.829	1001	3.107	2.686	+421	+1.422	85.096	
1904	2.990	1.660	1330	3.047	3.084	-37	+1.293	86.392	
1905	3.050	2.061	989	3.609	2.939	+670	+1.659	88.051	
1906	2.976	1.760	1216	3.699	3.501	+198	+1.414	89.465	
1907	2.969	1.842	1127	3.651	3.407	+244	+1.371	90.836	
1908	3.162	1.837	1325	3.028	2.941	+87	+1.412	92.248	
1909	3.113	2.007	1106	4.125	2.615	+1.510	+2.616	94.864	
1910	3.250	1.756	1494	3.870	2.838	+1.032	+2.526	97.390	
1911	3.089	1.909	1180	3.587	2.609	+978	+2.158	95.310	95.212
1912	3.196	1.940	1256	3.517	3.720	-203	+1.053	96.363	
1913	3.173	1.784	1389	4.665	3.289	+1.376	+2.765	99.128	
1914	3.348	1.690	1658	4.377	3.396	+981	+2.639	101.767	
1915	3.101	1.958	1143	3.695	3.163	+532	+1.675	103.442	
1916	2.441	2.076	365	3.415	2.524	+891	+1.256	104.698	
1917	1.957	2.242	-285	3.471	2.507	+964	+679	105.377	
1918	1.810	3.384	-1574	2.012	1.829	+183	-1.391	103.986	
1919	2.256	1.795	461	3.290	2.997	+293	+754	104.740	
1920	3.443	1.925	1518	3.356	2.610	+746	+2.264	107.004	
1921	3.199	1.798	1401	2.894	2.305	+589	+1.990	105.113	107.618
1922	2.948	1.688	1260	1.713	1.975	-262	+998	106.111	
1923	2.925	1.653	1272	3.781	2.142	+1.639	+2.911	109.022	
1924	2.753	1.789	964	3.132	2.852	+280	+1.244	110.266	
1925	2.778	1.776	1002	4.119	3.580	+539	+1.541	111.807	
1926	2.540	1.693	847	3.869	3.620	+249	+1.096	112.903	
1927	2.399	1.711	688	5.441	5.175	+266	+954	113.857	
1928	2.397	1.543	854	3.721	3.543	+178	+1.032	114.889	
1929	2.340	1.780	560	4.244	4.581	-337	+223	115.112	
1930	2.396	1.352	1044	4.131	3.902	+229	+1.273	116.385	
1931	2.272	1.411	861	3.672	3.762	-90	+771	113.289	115.618
1932	2.138	1.659	479	6.792	4.855	+1.937	+2.416	115.714	
1933	2.118	1.328	790	4.673	3.856	+817	+1.607	117.321	
1934	2.201	1.236	965	4.895	4.254	+641	+1.606	118.927	
1935	2.172	1.418	754	5.001	5.374	-373	+381	119.308	
1936	2.025	1.463	562	5.019	4.082	+937	+1.499	120.725	119.532
1937	2.197	1.312	885	4.845	4.146	+699	+1.584	122.309	
1938	2.267	1.486	781	3.877	4.196	-319	+462	122.771	
1939	2.184	1.426	758	3.876	3.789	+87	+845	123.616	
1940	2.308	1.411	897	4.616	3.382	+1.234	+2.131	125.747	
1941	2.128	1.513	615	4.149	2.836	+1.313	+1.928	127.675	
1942	2.062	1.554	508	3.861	2.900	+961	+1.469	129.144	
1943	2.056	1.509	547	3.136	2.358	+778	+1.325	130.469	
1944	1.806	1.583	223	965	1.938	-973	-750	129.719	
1945	1.797	2.114	-317	3.181	1.689	+1.492	+1.175	130.894	
1946	2.675	1.465	1210	4.936	3.678	+1.258	+2.468	133.362	
1947	2.421	1.459	962	3.389	2.291	+1.098	+2.060	135.422	
1948	2.346	1.259	1087	2.792	2.208	+584	+1.671	137.093	
1949	2.041	1.368	673	2.865	2.458	+407	+1.080	138.173	
1950	1.952	1.319	633	2.593	2.228	+365	+998	139.171	
1951	1.814	1.335	479	2.959	2.328	+631	+1.110	134.201	133.949
1952	1.891	1.431	460	2.921	2.886	+35	+495	134.696	
1953	1.956	1.325	631	3.279	1.527	+1.752	+2.383	137.100	

## POPOLAZIONE E FLUSSI DEMOGRAFICI

**Tav. 3.1 - (seguito) Movimento naturale e migratorio nella popolazione residente - Ammontare della popolazione residente. Comune di Ferrara - Periodo 1900-2007**

ANNO	Nati vivi	Morti	SALDO NATURALE (Nv-M)	Immigrati	Emigrati	SALDO MIGRATORIO (I-E)	SALDO TOTALE (Nv-M)+(I-E)	POPOLAZIONE RESIDENTE AL 31/12	POPOLAZIONE RESIDENTE AI CENSIMENTI
1954	1.848	1.182	666	3.485	1.714	+1.771	+2.437	139.537	
1955	1.856	1.227	629	3.699	2.678	+1.021	+1.650	141.187	
1956	2.010	1.325	685	4.107	2.890	+1.217	+1.902	143.089	
1957	2.020	1.370	650	4.125	3.063	+1.062	+1.712	144.801	
1958	1.969	1.274	695	4.475	3.263	+1.212	+1.907	146.708	
1959	1.997	1.256	741	4.750	3.338	+1.412	+2.153	148.861	
1960	2.032	1.429	603	4.975	3.489	+1.486	+2.089	150.950	
1961	2.123	1.437	686	4.594	3.606	+988	+1.674	152.624	152.654
1962	2.228	1.493	735	5.660	3.832	+1.828	+2.563	155.187	
1963	2.428	1.477	951	4.928	4.177	+751	+1.702	156.889	
1964	2.519	1.512	1007	3.951	4.091	-140	+867	157.756	
1965	2.214	1.636	578	3.318	3.594	-276	+302	158.058	
1966	2.249	1.528	721	2.933	4.087	-1.154	-433	157.625	
1967	2.045	1.672	373	3.148	3.929	-781	-408	157.217	
1968	1.999	1.654	345	3.260	4.178	-918	-573	156.644	
1969	2.026	1.642	384	3.146	3.967	-821	-437	156.207	
1970	1.906	1.591	315	3.249	3.978	-729	-414	155.793	
1971	1.820	1.475	345	2.411	2.727	-316	+29	153.163	154.065
1972	1.765	1.657	108	2.979	2.517	+462	+570	154.680	
1973	1.761	1.695	66	2.748	2.102	+646	+712	155.392	
1974	1.807	1.781	26	2.581	2.521	+60	+86	155.478	
1975	1.535	1.844	-309	2.276	2.067	+209	-100	155.378	
1976	1.409	1.792	-383	2.126	1.949	+177	-206	155.172	
1977	1.291	1.707	-416	1.925	2.208	-283	-699	154.473	
1978	1.177	1.781	-604	1.812	1.914	-102	-706	153.767	
1979	977	1.809	-832	1.918	2.101	-183	-1.015	152.752	
1980	945	1.831	-886	2.015	2.238	-223	-1.109	151.643	
1981	779	1.701	-922	1.615	1.885	-270	-1.192	149.104	149.416
1982	773	1.818	-1045	1.725	2.073	-348	-1.393	147.711	
1983	761	1.805	-1044	2.754	2.093	+661	-383	147.328	
1984	678	1.712	-1034	1.679	1.831	-152	-1.186	146.142	
1985	784	1.833	-1049	1.751	1.782	-31	-1.080	145.062	
1986	687	1.813	-1126	1.660	1.646	+14	-1.112	143.950	
1987	726	1.716	-990	1.753	1.667	+86	-904	143.046	
1988	706	1.831	-1125	1.780	1.631	+149	-976	142.070	
1989	710	1.662	-952	1.879	1.593	+286	-666	141.404	
1990	777	1.754	-977	1.913	1.740	+173	-804	140.600	
1991	819	1.809	-990	1.526	1.573	-47	-1.037	137.736	138.015
1992	794	1.727	-933	1.772	1.476	+296	-637	137.099	
1993	764	1.902	-1138	3.311	1.888	+1.423	+285	137.384	
1994	725	1.817	-1092	1.647	1.724	-77	-1.169	136.215	
1995	722	1.687	-965	1.677	1.792	-115	-1.080	135.135	
1996	735	1.799	-1064	1.828	1.602	+226	-838	134.297	
1997	746	1.788	-1042	1.932	1.917	+15	-1.027	133.270	
1998	810	1.815	-1005	2.287	1.871	+416	-589	132.681	
1999	728	1.805	-1077	2.378	1.855	+523	-554	132.127	
2000	815	1.812	-997	2.500	1.917	+583	-414	131.713	
2001	842	1.749	-907	2.955	1.983	+972	+65	131.032	130.992
2002	828	1.770	-942	3.381	3.302	+79	-863	130.169	
2003	858	1.723	-865	4.366	2.535	+1.831	+966	131.135	
2004	893	1.773	-880	4.056	2.404	+1.652	+772	131.907	
2005	887	1.778	-891	3.797	2.342	+1.455	+564	132.471	
2006	962	1.703	-741	3.962	2.478	+1.484	+743	133.214	
2007	936	1.744	-808	4.008	2.823	+1.185	+377	133.591	

## POPOLAZIONE E FLUSSI DEMOGRAFICI

**Tav. 3.2 - Nati vivi nella popolazione residente per sesso - Rapporto di mascolinità e quoziente generico di natalità. Comune di Ferrara - Periodo 1900-2007**

ANNO	NATI VIVI			Rapporto di mascolinità	Quoziente generico di natalità	ANNO	NATI VIVI			Rapporto di mascolinità	Quoziente generico di natalità
	Totale	Maschi	Femmine				Totale	Maschi	Femmine		
1900	2.791	1.455	1.336	108,9	68,9	1954	1.848	959	889	107,9	13,4
1901	3.045	1.571	1.474	106,6	36,9	1955	1.856	961	895	107,4	13,2
1902	3.200	1.637	1.563	104,7	38,5	1956	2.010	1.010	1.000	101,0	14,1
1903	2.830	1.460	1.370	106,6	33,5	1957	2.020	1.045	975	107,2	14,0
1904	2.990	1.626	1.364	119,2	34,9	1958	1.969	1.026	943	108,8	13,5
1905	3.050	1.635	1.415	115,5	35,0	1959	1.997	1.048	949	110,4	13,5
1906	2.976	1.561	1.415	110,3	33,5	1960	2.032	1.058	974	108,6	13,6
1907	2.969	1.526	1.443	105,8	32,9	1961	2.123	1.082	1.041	103,9	14,0
1908	3.162	1.685	1.477	114,1	34,5	1962	2.228	1.127	1.101	102,4	14,5
1909	3.113	1.610	1.503	107,1	33,3	1963	2.428	1.255	1.173	107,0	15,6
1910	3.250	1.677	1.573	106,6	33,8	1964	2.519	1.308	1.211	108,0	16,0
1911	3.089	1.560	1.529	102,0	32,1	1965	2.214	1.135	1.079	105,2	14,0
1912	3.196	1.680	1.516	110,8	33,3	1966	2.249	1.155	1.094	105,6	14,2
1913	3.173	1.606	1.567	102,5	32,5	1967	2.045	1.055	990	106,6	13,0
1914	3.348	1.729	1.619	106,8	33,3	1968	1.999	1.018	981	103,8	12,7
1915	3.101	1.596	1.505	106,0	30,2	1969	2.026	1.007	1.019	98,8	13,0
1916	2.441	1.252	1.189	105,3	23,5	1970	1.906	952	954	99,8	12,2
1917	1.957	1.050	907	115,8	18,6	1971	1.820	969	851	113,9	11,8
1918	1.810	982	828	118,6	17,3	1972	1.765	918	847	108,4	11,5
1919	2.256	1.175	1.081	108,7	21,6	1973	1.761	928	833	111,4	11,4
1920	3.443	1.784	1.659	107,5	32,5	1974	1.807	924	883	104,6	11,6
1921	3.199	1.654	1.545	107,1	30,2	1975	1.535	791	744	106,3	9,9
1922	2.948	1.519	1.429	106,3	27,9	1976	1.409	736	673	109,4	9,1
1923	2.925	1.478	1.447	102,1	27,2	1977	1.291	656	635	103,3	8,3
1924	2.753	1.473	1.280	115,1	25,1	1978	1.177	611	566	108,0	7,6
1925	2.778	1.432	1.346	106,4	25,0	1979	977	514	463	111,0	6,4
1926	2.540	1.305	1.235	105,7	22,6	1980	945	462	483	95,7	6,2
1927	2.399	1.184	1.215	97,4	21,2	1981	779	367	412	89,1	5,2
1928	2.397	1.220	1.177	103,7	21,0	1982	773	379	394	96,2	5,2
1929	2.340	1.202	1.138	105,6	20,3	1983	761	378	383	98,7	5,2
1930	2.396	1.249	1.147	108,9	20,7	1984	678	344	334	103,0	4,6
1931	2.272	1.193	1.079	110,6	19,8	1985	784	422	362	116,6	5,4
1932	2.138	1.105	1.033	107,0	18,7	1986	687	341	346	98,6	4,8
1933	2.118	1.055	1.063	99,2	18,2	1987	726	360	366	98,4	5,1
1934	2.201	1.116	1.085	102,9	18,6	1988	706	358	348	102,9	5,0
1935	2.172	1.096	1.076	101,9	18,2	1989	710	357	353	101,1	5,0
1936	2.025	1.074	951	112,9	16,9	1990	777	387	390	99,2	5,5
1937	2.197	1.127	1.070	105,3	18,1	1991	819	434	385	112,7	5,9
1938	2.267	1.146	1.121	102,2	18,5	1992	794	413	381	108,4	5,8
1939	2.184	1.143	1.041	109,8	17,7	1993	764	397	367	108,2	5,6
1940	2.308	1.162	1.146	101,4	18,5	1994	725	374	351	106,6	5,3
1941	2.128	1.115	1.013	110,1	16,8	1995	722	364	358	101,7	7,3
1942	2.062	1.059	1.003	105,6	16,1	1996	735	390	345	113,0	5,5
1943	2.056	1.062	994	106,8	15,8	1997	746	381	365	104,4	5,6
1944	1.806	946	860	110,0	13,9	1998	810	432	378	114,3	6,1
1945	1.797	966	831	116,2	13,8	1999	728	381	347	109,8	5,5
1946	2.675	1.388	1.287	107,8	20,2	2000	815	413	402	102,7	6,2
1947	2.421	1.232	1.189	103,6	18,0	2001	842	434	408	106,4	6,4
1948	2.346	1.196	1.150	104,0	17,2	2002	828	430	398	108,0	6,3
1949	2.041	1.040	1.001	103,9	14,8	2003	858	444	414	107,2	6,6
1950	1.952	1.013	939	107,9	14,1	2004	893	471	422	111,6	6,8
1951	1.814	940	874	107,6	13,3	2005	887	462	425	108,7	6,7
1952	1.891	959	932	102,9	14,1	2006	962	510	452	112,8	7,2
1953	1.956	1.030	926	111,2	14,4	2007	936	486	450	108,0	7,0

## POPOLAZIONE E FLUSSI DEMOGRAFICI

**Tav. 3.3 - Morti nella popolazione residente per sesso - Rapporto di mascolinità e quoziente generico di mortalità Comune di Ferrara - Periodo 1900-2007**

ANNO	MORTI			Rapporto di mascolinità	Quoziente generico di mortalità	ANNO	MORTI			Rapporto di mascolinità	Quoziente generico di mortalità
	Totale	Maschi	Femmine				Totale	Maschi	Femmine		
1900	1.901	983	918	107,1	47,0	1954	1.182	647	535	120,9	8,5
1901	1.907	980	927	105,7	23,1	1955	1.227	647	580	111,6	8,7
1902	1.776	944	832	113,5	21,4	1956	1.325	699	626	111,7	9,3
1903	1.829	917	912	100,5	21,7	1957	1.370	745	625	119,2	9,5
1904	1.660	827	833	99,3	19,4	1958	1.274	712	562	126,7	8,7
1905	2.061	1.090	971	112,3	23,6	1959	1.256	676	580	116,6	8,5
1906	1.760	898	862	104,2	19,8	1960	1.429	797	632	126,1	9,5
1907	1.842	898	944	95,1	20,4	1961	1.437	798	639	124,9	9,5
1908	1.837	916	921	99,5	20,1	1962	1.493	839	654	128,3	9,7
1909	2.007	957	1.050	91,1	21,5	1963	1.477	780	697	111,9	9,5
1910	1.756	899	857	104,9	18,3	1964	1.512	825	687	120,1	9,6
1911	1.909	989	920	107,5	19,8	1965	1.636	907	729	124,4	10,4
1912	1.940	965	975	99,0	20,2	1966	1.528	830	698	118,9	9,7
1913	1.784	902	882	102,3	18,3	1967	1.672	911	761	119,7	10,6
1914	1.690	861	829	103,9	16,8	1968	1.654	897	757	118,5	10,5
1915	1.958	1.040	918	113,3	19,1	1969	1.642	905	737	122,8	10,5
1916	2.076	1.142	934	122,3	19,9	1970	1.591	852	739	115,3	10,2
1917	2.242	1.322	920	143,7	21,3	1971	1.475	784	691	113,5	9,5
1918	3.384	1.699	1.685	100,8	32,3	1972	1.657	913	744	122,7	10,8
1919	1.795	972	823	118,1	17,2	1973	1.695	891	804	110,8	10,9
1920	1.925	999	926	107,9	18,2	1974	1.781	935	846	110,5	11,5
1921	1.798	942	856	110,0	17,0	1975	1.844	952	892	106,7	11,9
1922	1.688	884	804	110,0	16,0	1976	1.792	959	833	115,1	11,5
1923	1.653	890	763	116,6	15,4	1977	1.707	895	812	110,2	11,0
1924	1.789	929	860	108,0	16,3	1978	1.781	973	808	120,4	11,6
1925	1.776	906	870	104,1	16,0	1979	1.809	945	864	109,4	11,8
1926	1.693	890	803	110,8	15,1	1980	1.831	949	882	107,6	12,0
1927	1.711	910	801	113,6	15,1	1981	1.701	889	812	109,5	11,3
1928	1.543	736	807	91,2	13,5	1982	1.818	927	891	104,0	12,3
1929	1.780	932	848	109,9	15,5	1983	1.805	921	884	104,2	12,2
1930	1.352	689	663	103,9	11,7	1984	1.712	869	843	103,1	11,7
1931	1.411	735	676	108,7	12,3	1985	1.833	957	876	109,2	12,6
1932	1.659	866	793	109,2	14,5	1986	1.813	953	860	110,8	12,5
1933	1.328	648	680	95,3	11,4	1987	1.716	905	811	111,6	12,0
1934	1.236	656	580	113,1	10,5	1988	1.831	974	857	113,7	12,8
1935	1.418	701	717	97,8	11,9	1989	1.662	857	805	106,5	11,7
1936	1.463	741	722	102,6	12,2	1990	1.754	842	912	92,3	12,4
1937	1.312	682	630	108,3	10,8	1991	1.809	855	954	89,6	13,0
1938	1.486	786	700	112,3	12,1	1992	1.727	853	874	97,6	12,6
1939	1.426	704	722	97,5	11,6	1993	1.902	931	971	95,9	13,8
1940	1.411	749	662	113,1	11,3	1994	1.817	875	942	92,9	13,3
1941	1.513	800	713	112,2	11,9	1995	1.687	847	840	100,8	17,0
1942	1.554	854	700	122,0	12,1	1996	1.799	892	907	98,3	13,4
1943	1.509	781	728	107,3	11,6	1997	1.788	897	891	100,7	13,4
1944	1.583	816	767	106,4	12,2	1998	1.815	883	932	94,7	13,6
1945	2.114	1.175	939	125,1	16,2	1999	1.805	860	945	91,0	13,6
1946	1.465	780	685	113,9	11,1	2000	1.812	847	965	87,8	13,7
1947	1.459	793	666	119,1	10,9	2001	1.749	816	933	87,5	13,3
1948	1.259	647	612	105,7	9,2	2002	1.770	860	910	94,5	13,6
1949	1.368	733	635	115,4	9,9	2003	1.723	829	894	92,7	13,2
1950	1.319	746	573	130,2	9,5	2004	1.773	827	946	87,4	13,5
1951	1.335	729	606	120,3	9,8	2005	1.778	801	977	82,0	13,5
1952	1.431	757	674	112,3	10,6	2006	1.703	785	918	85,5	12,8
1953	1.325	733	592	123,8	9,7	2007	1.744	806	938	85,9	13,1

## POPOLAZIONE E FLUSSI DEMOGRAFICI

**Tav. 3.4 - Immigrati nella popolazione residente per sesso - Rapporto di mascolinità e quoziente generico di immigrazione Comune di Ferrara - Periodo 1900-2007**

ANNO	IMMIGRATI			Rapporto di mascolinità	Quoziente generico di immigrazione	ANNO	IMMIGRATI			Rapporto di mascolinità	Quoziente generico di immigrazione
	Totale	Maschi	Femmine				Totale	Maschi	Femmine		
1900	2.592	1.304	1.288	101,2	64,0	1954	3.485	1.749	1.736	100,7	25,2
1901	2.963	1.513	1.450	104,3	36,0	1955	3.699	1.793	1.906	94,1	26,4
1902	2.703	1.393	1.310	106,3	32,5	1956	4.107	1.994	2.113	94,4	28,9
1903	3.107	1.628	1.479	110,1	36,8	1957	4.125	1.990	2.135	93,2	28,7
1904	3.047	1.552	1.495	103,8	35,5	1958	4.475	2.177	2.298	94,7	30,7
1905	3.609	1.848	1.761	104,9	41,4	1959	4.750	2.334	2.416	96,6	32,1
1906	3.699	1.854	1.845	100,5	41,7	1960	4.975	2.404	2.571	93,5	33,2
1907	3.651	1.886	1.765	106,9	40,5	1961	4.594	2.228	2.366	94,2	30,3
1908	3.028	1.613	1.415	114,0	33,1	1962	5.660	2.766	2.894	95,6	36,8
1909	4.125	2.152	1.973	109,1	44,1	1963	4.928	2.368	2.560	92,5	31,6
1910	3.870	2.026	1.844	109,9	40,3	1964	3.951	1.865	2.086	89,4	25,1
1911	3.587	1.835	1.752	104,7	37,2	1965	3.318	1.540	1.778	86,6	21,0
1912	3.517	1.771	1.746	101,4	36,7	1966	2.933	1.345	1.588	84,7	18,6
1913	4.665	2.398	2.267	105,8	47,7	1967	3.148	1.531	1.617	94,7	20,0
1914	4.377	2.344	2.033	115,3	43,6	1968	3.260	1.550	1.710	90,6	20,8
1915	3.695	1.911	1.784	107,1	36,0	1969	3.146	1.518	1.628	93,2	20,1
1916	3.415	1.645	1.770	92,9	32,8	1970	3.249	1.527	1.722	88,7	20,8
1917	3.471	1.612	1.859	86,7	33,0	1971	2.411	1.125	1.286	87,5	15,6
1918	2.012	915	1.097	83,4	19,2	1972	2.979	1.410	1.569	89,9	19,4
1919	3.290	1.555	1.735	89,6	31,5	1973	2.748	1.262	1.486	84,9	17,7
1920	3.356	1.558	1.798	86,7	31,7	1974	2.581	1.232	1.349	91,3	16,6
1921	2.894	1.370	1.524	89,9	27,3	1975	2.276	1.048	1.228	85,3	14,6
1922	1.713	797	916	87,0	16,2	1976	2.126	996	1.130	88,1	13,7
1923	3.781	1.862	1.919	97,0	35,2	1977	1.925	914	1.011	90,4	12,4
1924	3.132	1.578	1.554	101,5	28,6	1978	1.812	865	947	91,3	11,8
1925	4.119	2.033	2.086	97,5	37,1	1979	1.918	940	978	96,1	12,5
1926	3.869	1.932	1.937	99,7	34,4	1980	2.015	1.008	1.007	100,1	13,2
1927	5.441	2.762	2.679	103,1	48,0	1981	1.615	838	777	107,9	10,7
1928	3.721	1.803	1.918	94,0	32,5	1982	1.725	848	877	96,7	11,6
1929	4.244	2.027	2.217	91,4	36,9	1983	2.754	1.384	1.370	101,0	18,7
1930	4.131	1.978	2.153	91,9	35,7	1984	1.679	858	821	104,5	11,4
1931	3.672	1.777	1.895	93,8	32,0	1985	1.751	880	871	101,0	12,0
1932	6.792	3.271	3.521	92,9	59,3	1986	1.660	837	823	101,7	11,5
1933	4.673	2.257	2.416	93,4	40,1	1987	1.753	912	841	108,4	12,2
1934	4.895	2.374	2.521	94,2	41,4	1988	1.780	891	889	100,2	12,5
1935	5.001	2.424	2.577	94,1	42,0	1989	1.879	963	916	105,1	13,3
1936	5.019	2.448	2.571	95,2	41,8	1990	1.913	989	924	107,0	13,6
1937	4.845	2.295	2.550	90,0	39,9	1991	1.526	784	742	105,7	11,0
1938	3.877	1.872	2.005	93,4	31,6	1992	1.772	922	850	108,5	12,9
1939	3.876	1.841	2.035	90,5	31,5	1993	3.311	1.673	1.638	102,1	24,1
1940	4.616	2.109	2.507	84,1	37,0	1994	1.647	862	785	109,8	12,1
1941	4.149	1.878	2.271	82,7	32,7	1995	1.677	843	834	101,1	16,9
1942	3.861	1.635	2.226	73,5	30,1	1996	1.828	932	896	104,0	13,6
1943	3.136	1.412	1.724	81,9	24,2	1997	1.932	985	947	104,0	14,4
1944	965	452	513	88,1	7,4	1998	2.287	1.161	1.126	103,1	17,2
1945	3.181	1.491	1.690	88,2	24,4	1999	2.378	1.172	1.206	97,2	18,0
1946	4.936	2.320	2.616	88,7	37,4	2000	2.500	1.302	1.198	108,7	19,0
1947	3.389	1.605	1.784	90,0	25,2	2001	2.955	1.533	1.422	107,8	22,5
1948	2.792	1.457	1.335	109,1	20,5	2002	3.381	1.765	1.616	109,2	25,9
1949	2.865	1.392	1.473	94,5	20,8	2003	4.366	2.147	2.219	96,8	33,4
1950	2.593	1.193	1.400	85,2	18,7	2004	4.056	1.921	2.135	90,0	30,8
1951	2.959	1.410	1.549	91,0	21,6	2005	3.797	1.870	1.927	97,0	28,7
1952	2.921	1.446	1.475	98,0	21,7	2006	3.962	1.935	2.027	95,5	29,8
1953	3.279	1.624	1.655	98,1	24,1	2007	4.008	1.909	2.099	90,9	30,0

## POPOLAZIONE E FLUSSI DEMOGRAFICI

**Tav. 3.5 - Emigrati nella popolazione residente per sesso - Rapporto di mascolinità e quoziente generico di emigrazione Comune di Ferrara - Periodo 1900-2007**

ANNO	EMIGRATI			Rapporto di mascolinità	Quoziente generico di emigrazione	ANNO	EMIGRATI			Rapporto di mascolinità	Quoziente generico di emigrazione
	Totale	Maschi	Femmine				Totale	Maschi	Femmine		
1900	2.032	1.051	981	107,1	25,1	1954	1.714	810	904	89,6	12,4
1901	2.314	1.193	1.121	106,4	28,1	1955	2.678	1.331	1.347	98,8	19,1
1902	2.864	1.529	1.335	114,5	34,5	1956	2.890	1.418	1.472	96,3	20,3
1903	2.686	1.410	1.276	110,5	31,8	1957	3.063	1.534	1.529	100,3	21,3
1904	3.084	1.594	1.490	107,0	36,0	1958	3.263	1.610	1.653	97,4	22,4
1905	2.939	1.565	1.374	113,9	33,7	1959	3.338	1.673	1.665	100,5	22,6
1906	3.501	1.903	1.598	119,1	39,4	1960	3.489	1.763	1.726	102,1	23,3
1907	3.407	1.838	1.569	117,1	37,8	1961	3.606	1.794	1.812	99,0	23,8
1908	2.941	1.569	1.372	114,4	32,1	1962	3.832	1.862	1.970	94,5	24,9
1909	2.615	1.336	1.279	104,5	28,0	1963	4.177	2.043	2.134	95,7	26,8
1910	2.838	1.454	1.384	105,1	29,5	1964	4.091	2.044	2.047	99,9	26,0
1911	2.609	1.319	1.290	102,2	27,1	1965	3.594	1.780	1.814	98,1	22,8
1912	3.720	1.937	1.783	108,6	38,8	1966	4.087	2.078	2.009	103,4	25,9
1913	3.289	1.654	1.635	101,2	33,6	1967	3.929	1.902	2.027	93,8	25,0
1914	3.396	1.743	1.653	105,4	33,8	1968	4.178	2.060	2.118	97,3	26,6
1915	3.163	1.626	1.537	105,8	30,8	1969	3.967	1.991	1.976	100,8	25,4
1916	2.524	1.280	1.244	102,9	24,3	1970	3.978	1.988	1.990	99,9	25,5
1917	2.507	1.215	1.292	94,0	23,9	1971	2.727	1.294	1.433	90,3	17,7
1918	1.829	886	943	94,0	17,5	1972	2.517	1.168	1.349	86,6	16,4
1919	2.997	1.478	1.519	97,3	28,7	1973	2.102	1.017	1.085	93,7	13,6
1920	2.610	1.251	1.359	92,1	24,7	1974	2.521	1.180	1.341	88,0	16,2
1921	2.305	1.114	1.191	93,5	21,7	1975	2.067	999	1.068	93,5	13,3
1922	1.975	900	1.075	83,7	18,7	1976	1.949	941	1.008	93,4	12,6
1923	2.142	1.049	1.093	96,0	19,9	1977	2.208	1.087	1.121	97,0	14,3
1924	2.852	1.406	1.446	97,2	26,0	1978	1.914	933	981	95,1	12,4
1925	3.580	1.941	1.639	118,4	32,2	1979	2.101	1.008	1.093	92,2	13,7
1926	3.620	1.804	1.816	99,3	32,2	1980	2.238	1.080	1.158	93,3	14,7
1927	5.175	2.633	2.542	103,6	45,6	1981	1.885	904	981	92,2	12,5
1928	3.543	1.748	1.795	97,4	31,0	1982	2.073	1.022	1.051	97,2	14,0
1929	4.581	2.249	2.332	96,4	39,8	1983	2.093	1.025	1.068	96,0	14,2
1930	3.902	1.990	1.912	104,1	33,7	1984	1.831	926	905	102,3	12,5
1931	3.762	1.832	1.930	94,9	32,8	1985	1.782	893	889	100,4	12,2
1932	4.855	2.434	2.421	100,5	42,4	1986	1.646	846	800	105,8	11,4
1933	3.856	1.887	1.969	95,8	33,1	1987	1.667	828	839	98,7	11,6
1934	4.254	2.119	2.135	99,3	36,0	1988	1.631	820	811	101,1	11,4
1935	5.374	2.709	2.665	101,7	45,1	1989	1.593	803	790	101,6	11,2
1936	4.082	1.982	2.100	94,4	34,0	1990	1.740	898	842	106,7	12,3
1937	4.146	1.986	2.160	91,9	34,1	1991	1.573	825	748	110,3	11,3
1938	4.196	2.057	2.139	96,2	34,2	1992	1.476	736	740	99,5	10,7
1939	3.789	1.822	1.967	92,6	30,8	1993	1.888	978	910	107,5	13,7
1940	3.382	1.549	1.833	84,5	27,1	1994	1.724	896	828	108,2	12,6
1941	2.836	1.269	1.567	81,0	22,4	1995	1.792	940	852	110,3	18,0
1942	2.900	1.251	1.649	75,9	22,6	1996	1.602	848	754	112,5	11,9
1943	2.358	976	1.382	70,6	18,2	1997	1.917	1.010	907	111,4	14,3
1944	1.938	877	1.061	82,7	14,9	1998	1.871	987	884	111,7	14,1
1945	1.689	840	849	98,9	13,0	1999	1.855	924	931	99,2	14,0
1946	3.678	1.718	1.960	87,7	27,8	2000	1.917	1.001	916	109,3	14,5
1947	2.291	1.026	1.265	81,1	17,0	2001	1.983	1.031	952	108,3	15,1
1948	2.208	1.004	1.204	83,4	16,2	2002	3.302	1.639	1.663	98,6	25,3
1949	2.458	1.232	1.226	100,5	17,9	2003	2.535	1.454	1.081	134,5	19,4
1950	2.228	1.102	1.126	97,9	16,1	2004	2.404	1.266	1.138	111,2	18,3
1951	2.328	1.172	1.156	101,4	17,0	2005	2.342	1.217	1.125	108,2	17,7
1952	2.886	1.452	1.434	101,3	21,5	2006	2.478	1.293	1.185	109,1	18,7
1953	1.527	775	752	103,1	11,2	2007	2.823	1.447	1.376	105,2	21,2

## POPOLAZIONE E FLUSSI DEMOGRAFICI

**Tav. 3.6 - Popolazione residente nel Comune di Ferrara al 31/12/2007 per sesso, età e stato civile**

Età	Maschi					Femmine					TOTALE
	Celibe/ Nubile	Coniugato/a	Divorziato/a	Vedovo/a	TOT	Celibe/ Nubile	Coniugato/a	Divorziato/a	Vedovo/a	TOT	
0	468	0	0	0	468	438	0	0	0	438	906
1	520	0	0	0	520	434	0	0	0	434	954
2	472	0	0	0	472	440	0	0	0	440	912
3	472	0	0	0	472	424	0	0	0	424	896
4	462	0	0	0	462	424	0	0	0	424	886
5	444	0	0	0	444	438	0	0	0	438	882
6	460	0	0	0	460	437	0	0	0	437	897
7	450	0	0	0	450	433	0	0	0	433	883
8	416	0	0	0	416	396	0	0	0	396	812
9	487	0	0	0	487	422	0	0	0	422	909
10	448	0	0	0	448	396	0	0	0	396	844
11	440	0	0	0	440	387	0	0	0	387	827
12	413	0	0	0	413	413	0	0	0	413	826
13	433	0	0	0	433	380	0	0	0	380	813
14	433	0	0	0	433	422	0	0	0	422	855
15	460	0	0	0	460	418	0	0	0	418	878
16	488	0	0	0	488	447	0	0	0	447	935
17	452	0	0	0	452	434	0	0	0	434	886
18	443	0	0	0	443	404	1	0	0	405	848
19	411	1	0	0	412	411	6	0	0	417	829
20	415	0	0	0	415	441	7	0	0	448	863
21	431	0	0	0	431	429	18	0	0	447	878
22	524	8	0	0	532	452	17	0	0	469	1001
23	453	11	0	0	464	440	39	0	1	480	944
24	523	10	0	0	533	480	43	0	0	523	1056
25	466	17	0	0	483	498	61	0	0	559	1042
26	522	30	3	0	555	459	76	1	0	536	1091
27	568	34	0	0	602	504	117	0	0	621	1223
28	618	74	0	0	692	495	155	2	0	652	1344
29	657	104	0	0	761	533	201	0	1	735	1496
30	624	135	1	0	760	561	282	5	1	849	1609
31	716	200	2	0	918	558	312	8	2	880	1798
32	651	212	3	0	866	548	386	14	1	949	1815
33	742	300	5	0	1047	581	462	15	3	1061	2108
34	697	329	8	0	1034	542	450	22	1	1015	2049
35	671	377	14	0	1062	483	530	20	7	1040	2102
36	617	432	4	1	1054	455	533	29	5	1022	2076
37	569	458	18	0	1045	457	623	38	1	1119	2164
38	535	524	29	1	1089	408	630	51	4	1093	2182
39	487	548	31	0	1066	346	726	55	4	1131	2197
40	430	588	41	1	1060	343	654	68	12	1077	2137
41	445	643	41	4	1133	345	724	57	9	1135	2268
42	357	661	51	1	1070	282	734	71	9	1096	2166
43	357	747	59	1	1164	299	770	76	14	1159	2323
44	324	744	57	5	1130	257	804	84	15	1160	2290
45	283	667	67	4	1021	225	738	88	14	1065	2086
46	236	701	61	7	1005	202	820	97	25	1144	2149
47	228	740	66	7	1041	159	812	90	17	1078	2119
48	183	749	65	4	1001	187	755	80	28	1050	2051
49	193	703	61	8	965	164	708	82	30	984	1949
50	186	735	59	6	986	145	786	82	35	1048	2034

## POPOLAZIONE E FLUSSI DEMOGRAFICI

**Tav. 3.6 – (seguito) Popolazione residente nel Comune di Ferrara al 31/12/2007 per sesso, eta' e stato civile**

Età	Maschi					Femmine					TOTALE
	Celibe/ Nubile	Coniugato/a	Divorziato/a	Vedovo/a	TOT	Celibe/ Nubile	Coniugato/a	Divorziato/a	Vedovo/a	TOT	
51	142	659	68	12	881	124	786	87	34	1031	1912
52	138	682	64	4	888	111	735	86	26	958	1846
53	109	657	62	8	836	113	713	88	41	955	1791
54	109	734	43	14	900	100	707	83	50	940	1840
55	101	708	50	10	869	88	785	68	61	1002	1871
56	104	679	48	22	853	76	727	67	50	920	1773
57	85	733	54	15	887	83	801	63	73	1020	1907
58	65	747	40	19	871	73	785	78	95	1031	1902
59	74	828	48	22	972	65	834	74	119	1092	2064
60	88	889	49	28	1054	74	916	56	116	1162	2216
61	80	862	52	32	1026	69	934	53	138	1194	2220
62	43	591	25	31	690	47	546	34	93	720	1410
63	61	685	22	32	800	55	688	42	149	934	1734
64	52	690	24	26	792	73	662	33	153	921	1713
65	49	671	26	31	777	69	645	34	157	905	1682
66	65	700	34	34	833	58	670	42	177	947	1780
67	44	714	15	44	817	77	712	45	227	1061	1878
68	48	768	23	55	894	68	642	34	237	981	1875
69	43	700	11	68	822	70	681	42	279	1072	1894
70	38	646	16	69	769	60	619	21	279	979	1748
71	58	605	15	52	730	54	552	34	275	915	1645
72	40	633	21	74	768	75	544	26	330	975	1743
73	33	610	12	69	724	60	528	22	386	996	1720
74	20	560	4	75	659	67	439	26	437	969	1628
75	30	542	10	61	643	59	399	19	410	887	1530
76	36	483	13	77	609	50	384	24	470	928	1537
77	33	509	6	95	643	58	357	11	460	886	1529
78	27	387	2	84	500	56	292	14	469	831	1331
79	26	393	5	94	518	66	255	10	476	807	1325
80	22	335	5	84	446	64	217	11	496	788	1234
81	13	320	2	90	425	59	203	12	464	738	1163
82	17	296	4	97	414	82	177	10	533	802	1216
83	29	259	3	88	379	55	138	16	498	707	1086
84	12	233	1	93	339	76	130	7	548	761	1100
85	7	169	1	101	278	51	107	8	471	637	915
86	15	175	6	99	295	43	69	4	479	595	890
87	11	152	2	77	242	48	50	6	387	491	733
88	6	74	2	56	138	31	19	3	267	320	458
89	0	32	0	33	65	15	7	0	154	176	241
90	3	31	0	31	65	17	7	0	137	161	226
91	3	21	0	23	47	19	8	3	171	201	248
92	2	27	1	36	66	22	8	0	154	184	250
93	0	14	0	20	34	14	4	1	146	165	199
94	1	10	1	16	28	8	4	1	125	138	166
95	0	6	0	19	25	8	2	1	85	96	121
96	2	6	0	15	23	3	1	0	53	57	80
97	1	3	0	8	12	7	1	0	39	47	59
98	0	0	0	8	8	3	0	0	19	22	30
99	0	0	0	2	2	4	0	0	13	17	19
100	0	0	0	1	1	1	0	0	7	8	9
101	0	0	0	2	2	1	0	0	4	5	7
102	0	0	0	0	0	0	0	0	5	5	5
103	0	0	0	0	0	0	0	0	2	2	2
104	0	0	0	0	0	0	0	0	1	1	1
105	0	0	0	0	0	0	0	0	1	1	1
<b>TOT.</b>	<b>25765</b>	<b>32710</b>	<b>1636</b>	<b>2306</b>	<b>62417</b>	<b>23405</b>	<b>33470</b>	<b>2534</b>	<b>11765</b>	<b>71174</b>	<b>133591</b>



## POPOLAZIONE E FLUSSI DEMOGRAFICI

**Tav. 3.7 - Popolazione residente nelle Circoscrizioni amministrative per particolari classi di età e sesso al 31/12/2007**

		Classi scolastiche				Minorenni	Popolazione in età attiva e non			TOTALE
		0-2	3-5	6-10	11-13	0-17	0-14	15-64	65-105	
Centro Cittadino	M	182	164	270	149	993	820	5658	1803	8281
	F	167	163	264	139	994	791	6330	3291	10412
	T	349	327	534	288	1987	1611	11988	5094	18693
Giardino-Arianuova-Doro	M	154	146	226	127	880	702	4878	1936	7516
	F	144	148	192	127	820	665	5321	3333	9319
	T	298	294	418	254	1700	1367	10199	5269	16835
Via Bologna	M	278	234	419	250	1561	1268	7915	2921	12104
	F	256	238	389	235	1439	1205	8459	4351	14015
	T	534	472	808	485	3000	2473	16374	7272	26119
Zona Est	M	298	311	500	299	1786	1496	7923	2427	11846
	F	273	261	443	271	1612	1341	8524	3281	13146
	T	571	572	943	570	3398	2837	16447	5708	24992
Zona Nord	M	152	146	263	126	867	729	4216	1553	6498
	F	117	133	219	124	753	627	4286	2408	7321
	T	269	279	482	250	1620	1356	8502	3961	13819
Zona Nord-Ovest	M	121	118	182	107	665	564	3746	1134	5444
	F	112	92	197	86	608	522	3533	1523	5578
	T	233	210	379	193	1273	1086	7279	2657	11022
Zona Nord-Est	M	90	100	165	105	591	489	2971	962	4422
	F	93	80	137	84	511	422	2983	1251	4656
	T	183	180	302	189	1102	911	5954	2213	9078
Zona Sud	M	176	157	235	122	861	737	4217	1302	6256
	F	147	166	238	113	831	696	4175	1825	6696
	T	323	323	473	235	1692	1433	8392	3127	12952
Senza fissa dimora	M	9	2	1	1	14	13	35	2	50
	F	3	5	5	1	15	15	15	1	31
	T	12	7	6	2	29	28	50	3	81
TOTALE	M	1460	1378	2261	1286	8218	6818	41559	14040	62417
	F	1312	1286	2084	1180	7583	6284	43626	21264	71174
	T	2772	2664	4345	2466	15801	13102	85185	35304	133591

## POPOLAZIONE E FLUSSI DEMOGRAFICI

**Tav. 3.8 - Indici sulla struttura per età. Anni 1998 - 2007**

	1998	1999	2000	2001	2002
Indice di vecchiaia	286,1	287,2	286,6	282,1	281,6
Indice di dipendenza	49,2	50,2	51,3	52,3	53,3
Indice di struttura della popolazione attiva	114,9	116,9	119,6	122,2	124,8
Indice di ricambio della popolazione attiva	228,1	241,8	247,3	247,4	243,7
Età media	46,5	47,3	47,4	47,6	47,8
	2003	2004	2005	2006	2007
Indice di vecchiaia	280,8	278,2	275,0	273,0	269,5
Indice di dipendenza	54,3	55,2	56,0	56,5	56,8
Indice di struttura della popolazione attiva	127,9	132,2	134,6	137,8	140,5
Indice di ricambio della popolazione attiva	239,3	228,2	209,8	207,8	212,4
Età media	47,9	48,0	48,1	47,6	47,6

**Tav. 3.9 - Indici sulla struttura per età nelle Circostrizioni amministrative al 31/12/2007**

	Centro Cittadino	Giardino- Arianuova- Doro	Via Bologna	Zona Est	Zona Nord	Zona Nord- Ovest	Zona Nord- Est	Zona Sud	TOTALE COMUNE
Indice di vecchiaia	316,2	385,4	294,1	201,2	292,1	244,7	242,9	218,2	269,5
Indice di dipendenza	55,9	65,1	59,5	52,0	62,5	51,4	52,5	54,3	56,8
Indice di dipendenza giovanile	13,4	13,4	15,1	17,2	15,9	14,9	15,3	17,1	15,4
Indice di dipendenza senile	42,5	51,7	44,4	34,7	46,6	36,5	37,2	37,3	41,4
Indice di struttura della popolazione attiva	126,2	140,5	140,4	150,5	147,2	138,9	148,2	133,9	140,5
Indice di ricambio della popolazione attiva	191,3	221,1	226,1	197,2	211,1	256,8	220,3	202,1	212,4
Età media	48,2	50,0	48,2	45,9	48,6	46,8	46,9	46,3	47,6

## POPOLAZIONE E FLUSSI DEMOGRAFICI

**Tav. 3.10 - Movimento naturale e migratorio nelle popolazione residente nel comune di Ferrara - Anni 2005-2007**

	ANNO 2005			ANNO 2006			ANNO 2007		
	M	F	MF	M	F	MF	M	F	MF
<b>1. Popolazione residente a inizio anno</b>	61.594	70.313	131.907	61.908	70.563	132.471	62.275	70.939	133.214
<b>2. Nati vivi</b>									
2.1 Nel Comune	370	343	713	410	387	797	402	361	763
2.2 In altro Comune (atti trascritti)	89	75	164	98	62	160	84	85	169
2.3 All'estero da iscritti in anagrafe (atti trascritti)	3	7	10	2	3	5	0	4	4
<b>2.4 Totale nati vivi</b>	<b>462</b>	<b>425</b>	<b>887</b>	<b>510</b>	<b>452</b>	<b>962</b>	<b>486</b>	<b>450</b>	<b>936</b>
<b>3. Morti</b>									
3.1 Nel Comune	750	916	1.666	728	870	1.598	760	896	1.656
3.2 In altro Comune (atti trascritti)	49	61	110	54	47	101	45	42	87
3.3 All'estero ed iscritti in anagrafe (atti trascritti)	2	-	2	3	1	4	1	0	1
<b>3.4 Totale morti</b>	<b>801</b>	<b>977</b>	<b>1.778</b>	<b>785</b>	<b>918</b>	<b>1.703</b>	<b>806</b>	<b>938</b>	<b>1.744</b>
<b>4. Differenza tra nati e morti (+ -)</b>	<b>-339</b>	<b>-552</b>	<b>-891</b>	<b>-275</b>	<b>-466</b>	<b>-741</b>	<b>-320</b>	<b>-488</b>	<b>-808</b>
<b>5. Iscritti</b>									
5.1 Provenienti da altri comuni	1.411	1.425	2.836	1.471	1.548	3.019	1.266	1.277	2.543
5.2 Provenienti dall'estero	359	448	807	364	437	801	558	789	1.347
5.3 Altri (a)	100	54	154	100	42	142	85	33	118
<b>5.4 Totale iscritti</b>	<b>1.870</b>	<b>1.927</b>	<b>3.797</b>	<b>1.935</b>	<b>2.027</b>	<b>3.962</b>	<b>1.909</b>	<b>2.099</b>	<b>4.008</b>
<b>6. Cancellati</b>									
6.1 Per altri comuni	1.060	1.026	2.086	1.106	1.057	2.163	1.113	1.137	2.250
6.2 Per l'estero	57	43	100	58	63	121	60	46	106
6.3 Altri (a)	100	56	156	129	65	194	274	193	467
<b>6.4 Totale cancellati</b>	<b>1.217</b>	<b>1.125</b>	<b>2.342</b>	<b>1.293</b>	<b>1.185</b>	<b>2.478</b>	<b>1.447</b>	<b>1.376</b>	<b>2.823</b>
<b>7. Differenza tra iscritti e cancellati (+ -)</b>	<b>653</b>	<b>802</b>	<b>1.455</b>	<b>642</b>	<b>842</b>	<b>1.484</b>	<b>462</b>	<b>723</b>	<b>1.185</b>
<b>8. Incremento o decremento (punto 4 +- punto 7)</b>	<b>314</b>	<b>250</b>	<b>564</b>	<b>367</b>	<b>376</b>	<b>743</b>	<b>142</b>	<b>235</b>	<b>377</b>
<b>9. Unità da aggiungere o da sottrarre a seguito di variazioni territoriali</b>	-	-	-	-	-	-	0	0	0
<b>10. Popolazione residente a fine anno (punto 1 + punti 8 e 9)</b>	<b>61.908</b>	<b>70.563</b>	<b>132.471</b>	<b>62.275</b>	<b>70.939</b>	<b>133.214</b>	<b>62.417</b>	<b>71.174</b>	<b>133.591</b>

a) Altri iscritti ed altri cancellati: iscrizioni per ripristino di atti anagrafici e cancellazioni d'ufficio per irreperibilità.

## POPOLAZIONE E FLUSSI DEMOGRAFICI

**Tav. 3.11 - Tasso di fecondità totale (n. medio di figli per donna) e quozienti specifici di fecondità per età (per 1000). Anni 1996, 2001, 2006 e 2007**

	ANNI			
	1996	2001	2006	2007
<b>Quoziente di fecondità</b>	23,9	29,0	32,6	33,0
<b>Quozienti specifici di fecondità per età:</b>				
<b>15-19</b>	1,9	5,7	5,4	3,3
<b>20-24</b>	10,0	17,2	26,4	19,2
<b>25-29</b>	39,5	38,1	51,2	53,7
<b>30-34</b>	56,6	67,5	69,3	73,9
<b>35-39</b>	33,3	43,8	53,1	56,9
<b>40-44</b>	7,6	8,9	11,8	10,3
<b>45-49</b>	0,0	0,0	0,2	0,6
<b>Tasso di Fecondità</b>				
<b>Totale TFT</b>	0,74	0,89	1,08	1,08

**Tav. 3.12 - Nati residenti nel Comune di Ferrara per mese di nascita, tipo di parto e sesso - Anno 2007**

MESE	TIPO DI PARTO						TOTALE		
	Semplice			Plurimo			Maschi	Femmine	Totale
	Maschi	Femmine	Totale	Maschi	Femmine	Totale			
Gennaio	43	43	86	0	0	0	43	43	86
Febbraio	34	34	68	2	0	2	36	34	70
Marzo	32	31	63	0	2	2	32	33	65
Aprile	26	32	58	0	4	4	26	36	62
Maggio	46	41	87	2	0	2	48	41	89
Giugno	37	45	82	0	0	0	37	45	82
Luglio	45	30	75	0	0	0	45	30	75
Agosto	42	37	79	1	3	4	43	40	83
Settembre	44	44	88	1	1	2	45	45	90
Ottobre	55	37	92	0	0	0	55	37	92
Novembre	42	42	84	1	1	2	43	43	86
Dicembre	32	34	66	2	0	2	34	34	68
<b>TOTALE</b>	<b>478</b>	<b>450</b>	<b>928</b>	<b>9</b>	<b>11</b>	<b>20</b>	<b>487</b>	<b>461</b>	<b>948</b>

**Tav. 3.13 - Nati residenti nel comune di Ferrara per età dei genitori - Anno 2007**

ETA' MADRE	ETA' PADRE								padre non conosciuto	Totale
	15-19	20-24	25-29	30-34	35-39	40-44	45-49	>=50		
15-19	3	0	2	1	0	0	0	0	1	7
20-24	0	13	17	9	4	0	0	0	2	45
25-29	1	6	37	79	35	5	4	1	2	170
30-34	0	3	22	150	127	38	8	5	5	358
35-39	0	3	4	40	144	84	16	6	8	305
40-44	0	0	1	3	13	24	13	3	1	58
45-49	0	0	0	1	0	1	1	1	0	4
madre n.c.	0	0	0	0	0	0	0	0	1	1
<b>TOTALE</b>	<b>4</b>	<b>25</b>	<b>83</b>	<b>283</b>	<b>323</b>	<b>152</b>	<b>42</b>	<b>16</b>	<b>20</b>	<b>948</b>

Età media madre = 33 anni e 4 mesi

Età media padre = 36 anni e 1 mese

Differenza media di età = padre maggiore della madre di 2 anni e 9 mesi

## POPOLAZIONE E FLUSSI DEMOGRAFICI

**Tav. 3.14 - Nati residenti nel comune di Ferrara per circoscrizione di residenza ed età della madre - Anno 2007**

CIRCOSCRIZIONE	ETA' MADRE								Totale
	15-19	20-24	25-29	30-34	35-39	40-44	45-49	n.c.	
Centro Cittadino	3	7	18	57	47	10	0	1	143
Giardino Arianuova									
Doro	0	5	30	39	38	3	0	0	115
Via Bologna	0	14	35	64	55	10	2	0	180
Zona Est	1	5	19	68	64	16	1	0	174
Zona Nord	1	7	14	35	29	4	0	0	90
Zona Nord Ovest	0	4	19	33	19	1	1	0	77
Zona Nord Est	0	0	9	16	20	8	0	0	53
Zona Sud	2	3	26	46	33	6	0	0	116
<b>TOTALE</b>	<b>7</b>	<b>45</b>	<b>170</b>	<b>358</b>	<b>305</b>	<b>58</b>	<b>4</b>	<b>1</b>	<b>948</b>

**Tav. 3.15 - Quozienti di fecondità specifici per età e totale e TFT per circoscrizione di residenza - Anno 2007**

CIRCOSCRIZIONE	ETA' MADRE							Quoziente di fecondità	Tasso di fecondità totale TFT
	15-19	20-24	25-29	30-34	35-39	40-44	45-49		
Centro Cittadino	9,7	19,2	32,4	76,0	64,0	13,4	0,0	<b>33,6</b>	1,09
Giardino Arianuova Doro	0,0	15,6	72,1	73,2	70,0	4,7	0,0	<b>33,6</b>	1,19
Via Bologna	0,0	32,5	60,1	65,4	53,0	9,0	2,1	<b>32,7</b>	1,09
Zona Est	2,2	11,2	34,7	77,1	56,7	14,8	0,9	<b>31,0</b>	0,98
Zona Nord	4,7	29,7	44,6	79,4	53,7	7,3	0,0	<b>32,0</b>	1,07
Zona Nord Ovest	0,0	23,0	70,1	81,7	40,8	2,1	2,3	<b>32,6</b>	1,10
Zona Nord Est	0,0	0,0	45,9	47,9	55,4	17,7	0,0	<b>27,1</b>	0,83
Zona Sud	9,4	13,6	91,5	88,3	60,2	10,8	0,0	<b>41,1</b>	1,38
<b>TOTALE</b>	<b>3,3</b>	<b>19,2</b>	<b>53,7</b>	<b>73,9</b>	<b>56,9</b>	<b>10,3</b>	<b>0,8</b>	<b>33,0</b>	<b>1,10</b>

**Tav. 3.16 - Nati residenti nel comune di Ferrara per età della madre e filiazione - Anno 2007**

ETA' MADRE	FILIAZIONE			Totale
	Legittima	Naturale: riconosciuto dalla madre	Naturale: riconosciuto dalla madre e dal padre	
15-19	5	1	1	7
20-24	27	2	16	45
25-29	92	2	76	170
30-34	254	4	100	358
35-39	189	8	108	305
40-44	37	0	21	58
45-49	4	0	0	4
<b>TOTALE</b>	<b>608</b>	<b>17</b>	<b>322</b>	<b>947</b>

**Tav. 3.17 - Nati residenti nel comune di Ferrara per cittadinanza dei genitori - Anno 2007**

PADRE	MADRE			TOTALE
	Italiana	Straniera	non conosciuta	
Italiana	764	32	0	796
Straniera	30	104	0	134
Padre non conosciuto	12	5	1	18
<b>TOTALE</b>	<b>806</b>	<b>141</b>	<b>1</b>	<b>948</b>

## POPOLAZIONE E FLUSSI DEMOGRAFICI

**Tav. 3.18 - Nati residenti nel comune di Ferrara: nomi più frequenti - Anno 2007**

Maschi	N.	Femmine	N.
FRANCESCO	23	GIULIA	25
MATTEO	17	SOFIA	18
TOMMASO	17	EMMA	16
MATTIA	16	SARA	16
ALESSANDRO	15	ANNA	15
FEDERICO	15	CHIARA	15
DAVIDE	13	MARTINA	15
FILIPPO	13	GIADA	13
LUCA	13	VITTORIA	11
MARCO	13	ELENA	10
GIOVANNI	12	MATILDE	10
DIEGO	11	FRANCESCA	9
EDOARDO	10	ALICE	8
GIACOMO	10	BEATRICE	8
LEONARDO	10	VALENTINA	8
LORENZO	10	GIORGIA	7
PIETRO	10	GAIA	6
GABRIELE	9	MARTA	6
ANDREA	7	NICOLE	6
SIMONE	7		

**Tav. 3.19 - Morti oltre il 1° anno di vita nella popolazione residente del Comune di Ferrara per mese e genere - Anno 2007**

Mese di decesso	Maschi	Femmine	Totale
Gennaio	76	102	178
Febbraio	76	87	163
Marzo	77	84	161
Aprile	62	82	144
Maggio	64	92	156
Giugno	67	70	137
Luglio	72	79	151
Agosto	57	65	122
Settembre	49	57	106
Ottobre	80	83	163
Novembre	63	67	130
Dicembre	64	76	140
TOTALE	807	944	1.751

**Tav. 3.20 - Morti oltre il 1° anno di vita per genere e circoscrizione di residenza - Anno 2007**

Circoscrizione	Maschi	Femmine	Totale
Centro Cittadino	130	183	313
Giardino Arianuova Doro	110	138	248
Via Bologna	147	204	351
Zona Est	110	127	237
Zona Nord	97	100	197
Zona Nord Ovest	78	65	143
Zona Nord Est	53	59	112
Zona Sud	82	67	149
non indicata	0	1	1
TOTALE	807	944	1.751

## POPOLAZIONE E FLUSSI DEMOGRAFICI

**Tav. 3.21 - Morti oltre il 1° anno di vita per causa e circoscrizione di residenza - Anno 2007**

COD. ISTAT E DESCRIZIONE CAUSA DI MORTE	Circoscrizioni									TOTALE
	Centro Cittadino	Giardino Arianuova Doro	Via Bologna	Zona Est	Zona Nord	Zona Nord Ovest	Zona Nord Est	Zona Sud	non indicata	
001-139 - Malattie infettive e parassitarie	2	6	3	4	2	2	2	1	0	22
140-239 - Tumori	96	62	114	91	68	56	42	47	0	576
240-279 - Malattie ghiandole endocrine	16	11	16	13	9	5	3	8	1	82
280-289 - Malattie del sangue e organi ematop.	1	5	4	1	1	1	0	3	0	16
290-319 - Disturbi psichici	1	3	6	2	3	2	4	1	0	22
320-389 - Malattie sistema nervoso	10	7	22	9	6	1	5	7	0	67
390-459 - Malattie sistema circolatorio	119	94	122	73	65	47	34	54	0	608
460-519 - Malattie app. respiratorio	17	17	18	18	13	11	2	3	0	99
520-579 - Malattie app. digerente	13	14	18	9	12	7	9	10	0	92
580-629 - Malattie app. genitourinario	8	7	4	3	2	1	3	5	0	33
680-709 - Malattie pelle e tess.sottocutaneo	1	2	1	0	0	0	0	0	0	4
710-739 - Malattie sist.osteomusc.e tess.conn.	2	1	0	2	1	0	1	0	0	7
740-759 - Malformazioni congenite	0	0	1	0	0	0	1	0	0	2
780-799 - Stati morbosi maldefiniti	5	3	3	1	2	2	2	2	0	20
E800-E999 - Traumatismi e avvelenamenti	16	13	17	8	11	7	3	6	0	81
Non indicata	6	3	2	3	2	1	1	2	0	20
<b>TOTALE</b>	<b>313</b>	<b>248</b>	<b>351</b>	<b>237</b>	<b>197</b>	<b>143</b>	<b>112</b>	<b>149</b>	<b>1</b>	<b>1.751</b>

## POPOLAZIONE E FLUSSI DEMOGRAFICI

**Tav. 3.22 - Quozienti di mortalità specifici per causa e circoscrizione di residenza - Anno 2007**

COD. ISTAT E DESCRIZIONE CAUSA DI MORTE	Circoscrizioni								TOTALE
	Centro Cittadino	Giardino Arianuova Doro	Via Bologna	Zona Est	Zona Nord	Zona Nord Ovest	Zona Nord Est	Zona Sud	
001-139 - Malattie infettive e parassitarie	0,1	0,4	0,1	0,2	0,1	0,2	0,2	0,1	0,2
140-239 - Tumori	5,1	3,7	4,4	3,7	4,9	5,1	4,6	3,7	4,3
240-279 - Malattie ghiandole endocrine	0,9	0,7	0,6	0,5	0,7	0,5	0,3	0,6	0,6
280-289 - Malattie del sangue e organi ematop.	0,1	0,3	0,2	0,0	0,1	0,1	0,0	0,2	0,1
290-319 - Disturbi psichici	0,1	0,2	0,2	0,1	0,2	0,2	0,4	0,1	0,2
320-389 - Malattie sistema nervoso	0,5	0,4	0,8	0,4	0,4	0,1	0,6	0,5	0,5
390-459 - Malattie sistema circolatorio	6,4	5,6	4,7	2,9	4,7	4,3	3,8	4,2	4,6
460-519 - Malattie app. respiratorio	0,9	1,0	0,7	0,7	0,9	1,0	0,2	0,2	0,7
520-579 - Malattie app. digerente	0,7	0,8	0,7	0,4	0,9	0,6	1,0	0,8	0,7
580-629 - Malattie app. genitourinario	0,4	0,4	0,2	0,1	0,1	0,1	0,3	0,4	0,2
680-709 - Malattie pelle e tess. sottocutaneo	0,1	0,1	0,0	0,0	0,0	0,0	0,0	0,0	0,0
710-739 - Malattie sist. osteomusc. e tess. conn.	0,1	0,1	0,0	0,1	0,1	0,0	0,1	0,0	0,1
740-759 - Malformazioni congenite	0,0	0,0	0,0	0,0	0,0	0,0	0,1	0,0	0,0
780-799 - Stati morbosi maldefiniti	0,3	0,2	0,1	0,0	0,1	0,2	0,2	0,2	0,1
E800-E999 - Traumatismi e avvelenamenti	0,9	0,8	0,7	0,3	0,8	0,6	0,3	0,5	0,6
Non indicata	0,3	0,2	0,1	0,1	0,1	0,1	0,1	0,2	0,1
<b>TOTALE</b>	<b>16,7</b>	<b>14,7</b>	<b>13,4</b>	<b>9,5</b>	<b>14,3</b>	<b>13,0</b>	<b>12,4</b>	<b>11,6</b>	<b>13,1</b>



## POPOLAZIONE E FLUSSI DEMOGRAFICI

**Tav. 3.23 - Morti oltre il 1° anno di vita nella popolazione residente del Comune di Ferrara per classi di età, genere e cause di morte - Anno 2007**

### MASCHI

COD. ISTAT E DESCRIZIONE CAUSA DI MORTE	Classi di età															75 e oltre	TOT
	1-4	5-9	10-14	15-19	20-24	25-29	30-34	35-39	40-44	45-49	50-54	55-59	60-64	65-69	70-74		
001-139 - Malattie infettive e parassitarie	-	-	-	-	-	-	-	-	-	1	-	1	-	-	2	8	12
140-239 - Tumori	-	-	-	-	-	-	-	-	3	3	9	8	26	41	50	187	327
240-279 - Malattie ghiandole endocrine	-	-	-	-	-	-	-	-	1	2	1	1	1	4	5	18	33
280-289 - Malattie del sangue e organi ematop.	-	-	-	-	-	-	-	-	1	-	-	-	-	-	2	5	8
290-319 - Disturbi psichici	-	-	-	-	-	-	-	-	-	-	-	-	-	-	-	5	5
320-389 - Malattie sistema nervoso	-	-	-	-	-	-	-	-	-	-	1	-	1	2	2	15	21
390-459 - Malattie sistema circolatorio	-	-	-	-	-	-	-	-	2	-	2	7	13	12	29	177	242
460-519 - Malattie app. respiratorio	-	-	-	-	-	-	-	-	-	-	-	1	-	5	5	41	52
520-579 - Malattie app. digerente	-	-	-	-	-	-	-	-	2	1	3	-	-	4	1	20	31
580-629 - Malattie app. genitourinario	-	-	-	-	-	-	-	-	-	-	-	-	-	-	1	12	13
680-709 - Malattie pelle e tess.sottocutaneo	-	-	-	-	-	-	-	-	-	-	-	-	-	-	-	1	1
710-739 - Malattie sist.osteomusc.e tess.conn.	-	-	-	-	-	-	-	-	-	-	-	-	1	-	-	4	5
740-759 - Malformazioni congenite	-	-	-	-	-	-	-	-	-	-	-	-	1	-	-	-	1
780-799 - Stati morbosi maldefiniti	-	-	-	1	-	-	-	-	-	-	-	-	2	-	-	3	6
E800-E999 - Traumatismi e avvelenamenti	-	-	-	1	-	-	1	2	1	2	1	2	1	1	2	27	41
Non indicata	-	-	-	-	-	-	-	-	-	-	-	-	-	-	2	7	9
<b>TOTALE</b>	-	-	-	2	-	-	1	2	10	9	17	20	46	69	101	530	807

## POPOLAZIONE E FLUSSI DEMOGRAFICI

**Tav. 3.23 - (seguito) Morti oltre il 1° anno di vita nella popolazione residente del Comune di Ferrara per classi di età, genere e cause di morte - Anno 2007**

### FEMMINE

COD. ISTAT E DESCRIZIONE CAUSA DI MORTE	Classi di età															75 e oltre	TOT
	1-4	5-9	10-14	15-19	20-24	25-29	30-34	35-39	40-44	45-49	50-54	55-59	60-64	65-69	70-74		
001-139 - Malattie infettive e parassitarie	-	-	-	-	-	-	-	-	-	-	-	-	-	1	1	8	10
140-239 - Tumori	-	-	-	-	-	-	-	1	2	7	5	13	11	16	28	166	249
240-279 - Malattie ghiandole endocrine	-	-	-	-	-	-	-	-	-	1	-	1	3	1	5	38	49
280-289 - Malattie del sangue e organi ematop.	-	-	-	-	-	-	-	-	-	-	-	-	-	-	1	7	8
290-319 - Disturbi psichici	-	-	-	-	-	-	-	-	-	-	-	-	-	-	-	17	17
320-389 - Malattie sistema nervoso	-	-	-	-	-	-	-	-	-	-	2	-	-	-	7	37	46
390-459 - Malattie sistema circolatorio	-	-	-	-	-	-	-	-	-	-	1	2	1	12	13	337	366
460-519 - Malattie app. respiratorio	-	-	-	-	-	-	-	-	-	-	-	3	-	-	1	43	47
520-579 - Malattie app. digerente	-	-	-	-	-	-	-	-	-	1	-	1	3	2	5	49	61
580-629 - Malattie app. genitourinario	-	-	-	-	-	-	-	-	-	-	-	-	1	-	-	19	20
680-709 - Malattie pelle e tess.sottocutaneo	-	-	-	-	-	-	-	-	-	-	-	-	-	-	-	3	3
710-739 - Malattie sist.osteomusc.e tess.conn.	-	-	-	-	-	-	-	-	-	-	-	-	-	-	1	1	2
740-759 - Malformazioni congenite	-	-	-	-	-	-	-	-	-	-	-	-	-	-	-	1	1
780-799 - Stati morbosi maldefiniti	-	-	-	1	-	-	-	-	2	2	1	1	-	-	1	6	14
E800-E999 - Traumatismi e avvelenamenti	-	-	-	-	-	-	-	-	-	1	-	-	1	4	2	32	40
Non indicata	-	-	-	-	-	-	-	1	-	-	-	-	1	-	-	9	11
<b>TOTALE</b>	-	-	-	1	-	-	-	2	4	12	9	21	21	36	65	773	944

## POPOLAZIONE E FLUSSI DEMOGRAFICI

**Tav. 3.23 - (seguito) Morti oltre il 1° anno di vita nella popolazione residente del Comune di Ferrara per classi di età, genere e cause di morte - Anno 2007**

### MASCHI E FEMMINE

COD. ISTAT E DESCRIZIONE CAUSA DI MORTE	Classi di età															75 e oltre	TOT
	1-4	5-9	10-14	15-19	20-24	25-29	30-34	35-39	40-44	45-49	50-54	55-59	60-64	65-69	70-74		
001-139 - Malattie infettive e parassitarie	-	-	-	-	-	-	-	-	-	1	-	1	-	1	3	16	22
140-239 - Tumori	-	-	-	-	-	-	-	1	5	10	14	21	37	57	78	353	576
240-279 - Malattie ghiandole endocrine	-	-	-	-	-	-	-	-	1	3	1	2	4	5	10	56	82
280-289 - Malattie del sangue e organi ematop.	-	-	-	-	-	-	-	-	1	-	-	-	-	-	3	12	16
290-319 - Disturbi psichici	-	-	-	-	-	-	-	-	-	-	-	-	-	-	-	22	22
320-389 - Malattie sistema nervoso	-	-	-	-	-	-	-	-	-	-	3	-	1	2	9	52	67
390-459 - Malattie sistema circolatorio	-	-	-	-	-	-	-	-	2	-	3	9	14	24	42	514	608
460-519 - Malattie app. respiratorio	-	-	-	-	-	-	-	-	-	-	-	4	-	5	6	84	99
520-579 - Malattie app. digerente	-	-	-	-	-	-	-	-	2	2	3	1	3	6	6	69	92
580-629 - Malattie app. genitourinario	-	-	-	-	-	-	-	-	-	-	-	-	1	-	1	31	33
680-709 - Malattie pelle e tess.sottocutaneo	-	-	-	-	-	-	-	-	-	-	-	-	-	-	-	4	4
710-739 - Malattie sist.osteomusc.e tess.conn.	-	-	-	-	-	-	-	-	-	-	-	-	1	-	1	5	7
740-759 - Malformazioni congenite	-	-	-	-	-	-	-	-	-	-	-	-	1	-	-	1	2
780-799 - Stati morbosi maldefiniti	-	-	-	1	-	1	-	-	2	2	1	1	2	-	1	9	20
E800-E999 - Traumatismi e avvelenamenti	-	-	-	1	-	-	1	2	1	3	1	2	2	5	4	59	81
Non indicata	-	-	-	-	-	-	-	1	-	-	-	-	1	-	2	16	20
<b>TOTALE</b>	-	-	-	2	-	1	1	4	14	21	26	41	67	105	166	1303	1751

## POPOLAZIONE E FLUSSI DEMOGRAFICI

**Tav. 3.24 - Quozienti di mortalità specifici per causa, età e genere nella popolazione residente del Comune di Ferrara - Anno 2007**

### MASCHI

COD. ISTAT E DESCRIZIONE CAUSA DI MORTE	Classi di età															75 e oltre	TOT
	1-4	5-9	10-14	15-19	20-24	25-29	30-34	35-39	40-44	45-49	50-54	55-59	60-64	65-69	70-74		
001-139 - Malattie infettive e parassitarie	-	-	-	-	-	-	-	-	-	0,2	-	0,2	-	-	0,6	1,3	0,2
140-239 - Tumori	-	-	-	-	-	-	-	-	0,5	0,6	2,0	1,8	6,1	9,8	13,8	30,2	5,2
240-279 - Malattie ghiandole endocrine	-	-	-	-	-	-	-	-	0,2	0,4	0,2	0,2	0,2	1,0	1,4	2,9	0,5
280-289 - Malattie del sangue e organi ematop.	-	-	-	-	-	-	-	-	0,2	-	-	-	-	-	0,6	0,8	0,1
290-319 - Disturbi psichici	-	-	-	-	-	-	-	-	-	-	-	-	-	-	-	0,8	0,1
320-389 - Malattie sistema nervoso	-	-	-	-	-	-	-	-	-	-	0,2	-	0,2	0,5	0,6	2,4	0,3
390-459 - Malattie sistema circolatorio	-	-	-	-	-	-	-	-	0,4	-	0,5	1,5	3,1	2,9	8,0	28,6	3,9
460-519 - Malattie app. respiratorio	-	-	-	-	-	-	-	-	-	-	-	0,2	-	1,2	1,4	6,6	0,8
520-579 - Malattie app. digerente	-	-	-	-	-	-	-	-	0,4	0,2	0,7	-	-	1,0	0,3	3,2	0,5
580-629 - Malattie app. genitourinario	-	-	-	-	-	-	-	-	-	-	-	-	-	-	0,3	1,9	0,2
680-709 - Malattie pelle e tess.sottocutaneo	-	-	-	-	-	-	-	-	-	-	-	-	-	-	-	0,2	0,0
710-739 - Malattie sist.osteomusc.e tess.conn.	-	-	-	-	-	-	-	-	-	-	-	-	0,2	-	-	0,6	0,1
740-759 - Malformazioni congenite	-	-	-	-	-	-	-	-	-	-	-	-	0,2	-	-	-	0,0
780-799 - Stati morbosi maldefiniti	-	-	-	0,5	-	-	-	-	-	-	-	-	0,5	-	-	0,5	0,1
E800-E999 - Traumatismi e avvelenamenti	-	-	-	0,5	-	-	0,2	0,4	0,2	0,4	0,2	0,4	0,2	0,2	0,6	4,4	0,7
Non indicata	-	-	-	-	-	-	-	-	-	-	-	-	-	-	0,6	1,1	0,1
<b>TOTALE</b>	-	-	-	0,9	-	-	0,2	0,4	1,8	1,8	3,8	4,4	10,8	16,5	27,8	85,7	12,9

## POPOLAZIONE E FLUSSI DEMOGRAFICI

**Tav. 3.24 - (seguito) Quozienti di mortalità specifici per causa, età e genere nella popolazione residente del Comune di Ferrara - Anno 2007**

### FEMMINE

COD. ISTAT E DESCRIZIONE CAUSA DI MORTE	Classi di età															TOT	
	1-4	5-9	10-14	15-19	20-24	25-29	30-34	35-39	40-44	45-49	50-54	55-59	60-64	65-69	70-74		75 e oltre
001-139 - Malattie infettive e parassitarie	-	-	-	-	-	-	-	-	-	-	-	-	-	0,2	0,2	0,7	0,1
140-239 - Tumori	-	-	-	-	-	-	-	0,2	0,4	1,3	1,0	2,5	2,3	3,2	5,8	14,6	3,5
240-279 - Malattie ghiandole endocrine	-	-	-	-	-	-	-	-	-	0,2	-	0,2	0,6	0,2	1,0	3,3	0,7
280-289 - Malattie del sangue e organi ematop.	-	-	-	-	-	-	-	-	-	-	-	-	-	-	0,2	0,6	0,1
290-319 - Disturbi psichici	-	-	-	-	-	-	-	-	-	-	-	-	-	-	-	1,5	0,2
320-389 - Malattie sistema nervoso	-	-	-	-	-	-	-	-	-	-	0,4	-	-	-	1,5	3,2	0,6
390-459 - Malattie sistema circolatorio	-	-	-	-	-	-	-	-	-	-	0,2	0,4	0,2	2,4	2,7	29,5	5,2
460-519 - Malattie app. respiratorio	-	-	-	-	-	-	-	-	-	-	-	0,6	-	-	0,2	3,8	0,7
520-579 - Malattie app. digerente	-	-	-	-	-	-	-	-	-	0,2	-	0,2	0,6	0,4	1,0	4,3	0,9
580-629 - Malattie app. genitourinario	-	-	-	-	-	-	-	-	-	-	-	-	0,2	-	-	1,7	0,3
680-709 - Malattie pelle e tess.sottocutaneo	-	-	-	-	-	-	-	-	-	-	-	-	-	-	-	0,3	0,0
710-739 - Malattie sist.osteomusc.e tess.conn.	-	-	-	-	-	-	-	-	-	-	-	-	-	-	0,2	0,1	0,0
740-759 - Malformazioni congenite	-	-	-	-	-	-	-	-	-	-	-	-	-	-	-	0,1	0,0
780-799 - Stati morbosi maldefiniti	-	-	-	0,5	-	-	-	-	0,4	0,4	0,2	0,2	-	-	0,2	0,5	0,2
E800-E999 - Traumatismi e avvelenamenti	-	-	-	-	-	-	-	-	-	0,2	-	-	0,2	0,8	0,4	2,8	0,6
Non indicata	-	-	-	-	-	-	-	0,2	-	-	-	-	0,2	-	-	0,8	0,2
<b>TOTALE</b>	-	-	-	0,5	-	-	-	0,4	0,7	2,3	1,8	4,1	4,4	7,2	13,5	67,8	13,3

## POPOLAZIONE E FLUSSI DEMOGRAFICI

**Tav. 3.24 - (seguito) Quozienti di mortalità specifici per causa, età e genere nella popolazione residente del Comune di Ferrara - Anno 2007**

### MASCHI E FEMMINE

COD. ISTAT E DESCRIZIONE CAUSA DI MORTE	Classi di età															TOT	
	1-4	5-9	10-14	15-19	20-24	25-29	30-34	35-39	40-44	45-49	50-54	55-59	60-64	65-69	70-74		75 e oltre
001-139 - Malattie infettive e parassitarie	-	-	-	-	-	-	-	-	-	0,1	-	0,1	-	0,1	0,4	0,9	0,2
140-239 - Tumori	-	-	-	-	-	-	-	0,1	0,4	1,0	1,5	2,2	4,1	6,2	9,2	20,1	4,3
240-279 - Malattie ghiandole endocrine	-	-	-	-	-	-	-	-	0,1	0,3	0,1	0,2	0,4	0,5	1,2	3,2	0,6
280-289 - Malattie del sangue e organi ematop.	-	-	-	-	-	-	-	-	0,1	-	-	-	-	-	0,4	0,7	0,1
290-319 - Disturbi psichici	-	-	-	-	-	-	-	-	-	-	-	-	-	-	-	1,3	0,2
320-389 - Malattie sistema nervoso	-	-	-	-	-	-	-	-	-	-	0,3	-	0,1	0,2	1,1	3,0	0,5
390-459 - Malattie sistema circolatorio	-	-	-	-	-	-	-	-	0,2	-	0,3	0,9	1,5	2,6	5,0	29,2	4,6
460-519 - Malattie app. respiratorio	-	-	-	-	-	-	-	-	-	-	-	0,4	-	0,5	0,7	4,8	0,7
520-579 - Malattie app. digerente	-	-	-	-	-	-	-	-	0,2	0,2	0,3	0,1	0,3	0,7	0,7	3,9	0,7
580-629 - Malattie app. genitourinario	-	-	-	-	-	-	-	-	-	-	-	-	0,1	-	0,1	1,8	0,2
680-709 - Malattie pelle e tess.sottocutaneo	-	-	-	-	-	-	-	-	-	-	-	-	-	-	-	0,2	0,0
710-739 - Malattie sist.osteomusc.e tess.conn.	-	-	-	-	-	-	-	-	-	-	-	-	0,1	-	0,1	0,3	0,1
740-759 - Malformazioni congenite	-	-	-	-	-	-	-	-	-	-	-	-	0,1	-	-	0,1	0,0
780-799 - Stati morbosi maldefiniti	-	-	-	0,2	-	0,2	-	-	0,2	0,2	0,1	0,1	0,2	-	0,1	0,5	0,1
E800-E999 - Traumatismi e avvelenamenti	-	-	-	0,2	-	-	0,1	0,2	0,1	0,3	0,1	0,2	0,2	0,5	0,5	3,4	0,6
Non indicata	-	-	-	-	-	-	-	0,1	-	-	-	-	0,1	-	0,2	0,9	0,1
<b>TOTALE</b>	-	-	-	0,5	-	0,2	0,1	0,4	1,3	2,0	2,8	4,2	7,4	11,4	19,6	74,1	13,1

## POPOLAZIONE E FLUSSI DEMOGRAFICI

**Tav. 3.25 - Morti oltre il 1° anno di vita nella popolazione residente del Comune di Ferrara per classi di età, genere e cause di morte - Anno 2007 - MASCHI**

COD. ISTAT E DESCRIZIONE CAUSA DI MORTE	Classi di età															TOT
	1-4	5-9	10-14	15-19	20-24	25-29	30-34	35-39	40-44	45-49	50-54	55-59	60-64	65-69	70-74	
001-139 - Malattie infettive e parassitarie	TOTALE															12
	-	-	-	-	-	-	-	-	-	1	-	1	-	-	2	8
	-	-	-	-	-	-	-	-	-	-	-	-	-	-	-	1
	-	-	-	-	-	-	-	-	-	-	-	-	-	-	-	1
	-	-	-	-	-	-	-	-	-	-	-	-	-	-	1	-
	-	-	-	-	-	-	-	-	-	-	-	1	-	-	-	2
	-	-	-	-	-	-	-	-	-	-	-	-	-	-	-	1
	-	-	-	-	-	-	-	-	-	1	-	-	-	-	1	3
140-239 - Tumori	TOTALE															327
	-	-	-	-	-	-	-	-	3	3	9	8	26	41	50	187
	-	-	-	-	-	-	-	-	-	1	-	1	4	4	3	15
	-	-	-	-	-	-	-	-	-	-	3	1	3	3	1	10
	-	-	-	-	-	-	-	-	-	1	-	-	2	1	3	23
	-	-	-	-	-	-	-	-	-	-	-	1	1	2	1	7
	-	-	-	-	-	-	-	-	-	-	1	1	1	6	7	10
	-	-	-	-	-	-	-	-	-	-	3	3	8	12	18	47
	-	-	-	-	-	-	-	-	-	-	-	-	1	3	3	14
	-	-	-	-	-	-	-	-	-	-	-	-	-	-	1	12
	-	-	-	-	-	-	-	-	-	-	-	-	2	-	3	5
	-	-	-	-	-	-	-	-	-	-	-	-	-	2	1	7
	-	-	-	-	-	-	-	-	1	-	-	-	-	-	1	10
	-	-	-	-	-	-	-	-	2	1	2	1	4	8	8	27
240-279 - Malattie ghiandole endocrine	TOTALE															33
	-	-	-	-	-	-	-	-	1	2	1	1	1	4	5	18
	-	-	-	-	-	-	-	-	-	-	1	1	1	2	5	12
	-	-	-	-	-	-	-	-	-	2	-	-	-	1	-	-
	-	-	-	-	-	-	-	-	1	-	-	-	-	1	-	6

## POPOLAZIONE E FLUSSI DEMOGRAFICI

**Tav. 3.25 – (seguito) Morti oltre il 1° anno di vita nella popolazione residente del Comune di Ferrara per classi di età, genere e cause di morte - Anno 2007 - MASCHI**

COD. ISTAT E DESCRIZIONE CAUSA DI MORTE	Classi di età															TOT	
	1-4	5-9	10-14	15-19	20-24	25-29	30-34	35-39	40-44	45-49	50-54	55-59	60-64	65-69	70-74		75 e oltre
280-289 - Malattie del sangue e organi ematop.	TOTALE	-	-	-	-	-	-	-	-	1	-	-	-	-	2	5	8
	280-285 - anemie	-	-	-	-	-	-	-	-	1	-	-	-	-	1	4	6
	altre malattie del sangue	-	-	-	-	-	-	-	-	-	-	-	-	-	1	1	2
290-319 - Disturbi psichici	TOTALE	-	-	-	-	-	-	-	-	-	-	-	-	-	-	5	5
	altri disturbi psichici	-	-	-	-	-	-	-	-	-	-	-	-	-	-	5	5
320-389 - Malattie sistema nervoso	TOTALE	-	-	-	-	-	-	-	-	-	1	-	1	2	2	15	21
	332 - morbo di Parkinson	-	-	-	-	-	-	-	-	-	-	-	-	-	-	2	2
	altre malattie del sistema nervoso	-	-	-	-	-	-	-	-	-	1	-	1	2	2	13	19
390-459 - Malattie sistema circolatorio	TOTALE	-	-	-	-	-	-	-	2	-	2	7	13	12	29	177	242
	401-405 - ipertensione	-	-	-	-	-	-	-	-	-	-	-	1	2	4	13	20
	410 - infarto miocardico acuto	-	-	-	-	-	-	-	-	-	-	2	4	4	10	26	46
	411-414 - altre mal. ischemiche del cuore	-	-	-	-	-	-	-	-	-	-	3	3	1	3	54	64
	430-438 - disturbi circ. dell'encefalo	-	-	-	-	-	-	-	1	-	-	-	3	2	6	43	55
	440 - arteriosclerosi	-	-	-	-	-	-	-	-	-	-	-	-	-	-	1	1
	altre mal. del sistema circolatorio	-	-	-	-	-	-	-	1	-	2	2	2	3	6	40	56
460-519 - Malattie app. respiratorio	TOTALE	-	-	-	-	-	-	-	-	-	-	1	-	5	5	41	52
	480-486 - polmonite	-	-	-	-	-	-	-	-	-	-	-	-	2	3	14	19
	490-493 - bronchite enfisema asma	-	-	-	-	-	-	-	-	-	-	1	-	2	2	22	27
	altre mal. dell'apparato resp.	-	-	-	-	-	-	-	-	-	-	-	-	1	-	5	6



## POPOLAZIONE E FLUSSI DEMOGRAFICI

**Tav. 3.25 – (seguito) Morti oltre il 1° anno di vita nella popolazione residente del Comune di Ferrara per classi di età, genere e cause di morte - Anno 2007 - MASCHI**

COD. ISTAT E DESCRIZIONE CAUSA DI MORTE	Classi di età															TOT	
	1-4	5-9	10-14	15-19	20-24	25-29	30-34	35-39	40-44	45-49	50-54	55-59	60-64	65-69	70-74		75 e oltre
520-579 - Malattie app. digerente	TOTALE	-	-	-	-	-	-	-	2	1	3	-	-	4	1	20	31
	531-533 - ulcera stomaco duodeno	-	-	-	-	-	-	-	-	-	-	-	-	-	-	2	2
	571 - cirrosi epatica	-	-	-	-	-	-	-	2	1	3	-	-	3	-	4	13
	574 - colelitiasi	-	-	-	-	-	-	-	-	-	-	-	-	-	-	1	1
	altre mal.apparato digerente	-	-	-	-	-	-	-	-	-	-	-	-	1	1	13	15
580-629 - Malattie app. genitourinario	TOTALE	-	-	-	-	-	-	-	-	-	-	-	-	-	1	12	13
	580-589 - nefrite, nefrosi	-	-	-	-	-	-	-	-	-	-	-	-	-	1	11	12
	altre mal.apparato genito-ur.	-	-	-	-	-	-	-	-	-	-	-	-	-	-	1	1
680-709 - Malattie pelle e tess.sottocutaneo	TOTALE	-	-	-	-	-	-	-	-	-	-	-	-	-	-	1	1
710-739 - Malattie sist.osteomusc.e tess.conn.	TOTALE	-	-	-	-	-	-	-	-	-	-	-	1	-	-	4	5
740-759 - Malformazioni congenite	TOTALE	-	-	-	-	-	-	-	-	-	-	-	1	-	-	-	1
780-799 - Stati morbosi maldefiniti	TOTALE	-	-	-	1	-	-	-	-	-	-	-	2	-	-	3	6
E800-E999 - Traumatismi e avvelenamenti	TOTALE	-	-	-	1	-	-	1	2	1	2	1	2	1	1	2	41
	E810-E819, E826-E829 - incidente stradale	-	-	-	1	-	-	-	1	1	1	1	1	-	-	1	10
	E950-E959 - suicidio	-	-	-	-	-	-	-	1	-	1	-	1	-	1	-	4
	altri traumatismi o avvelenamenti	-	-	-	-	-	-	1	-	-	-	-	1	-	1	24	27
Non indicata	TOTALE	-	-	-	-	-	-	-	-	-	-	-	-	-	2	7	9
<b>TOTALE</b>		-	-	-	2	-	-	1	2	10	9	17	20	46	69	101	807

## POPOLAZIONE E FLUSSI DEMOGRAFICI

**Tav. 3.26 - Morti oltre il 1° anno di vita nella popolazione residente del Comune di Ferrara per classi di età, genere e cause di morte - Anno 2007 - FEMMINE**

COD. ISTAT E DESCRIZIONE CAUSA DI MORTE	Classi di età															TOT	
	1-4	5-9	10-14	15-19	20-24	25-29	30-34	35-39	40-44	45-49	50-54	55-59	60-64	65-69	70-74		75 e oltre
001-139 - Malattie infettive e parassitarie	TOTALE															8	10
	013-018 - TBC - altre forme															1	1
	070 - epatite virale															1	1
	altre mal. infettive e parass.															1	1
140-239 - Tumori	TOTALE															166	249
	150-159 - altri all'app. digerente e peritone															4	23
	151 stomaco															11	13
	153,159.0,159.9 - colon															24	30
	154 - retto g. rettosig. ano															7	9
	155-156 - fegato e vie biliari															12	18
	162 - trachea bronchi e polm.															25	36
	174 - mammella															14	28
	179,181,182 - altri dell'utero															4	8
	180 - collo dell'utero															1	1
	188 - vescica															2	5
	200-203 - altri dei tessuti linf. ed ematop.															14	18
	204-208 - leucemia															2	5
	210-239 - carcinomi benigni o di nat. non spec															7	8
	altri tumori maligni															29	47
240-279 - Malattie ghiandole endocrine	TOTALE															38	49
	250 - diabete mellito															27	34
	altre mal. ghiandole end. e dist. immunit.															11	15

## POPOLAZIONE E FLUSSI DEMOGRAFICI

**Tav. 3.26 – (seguito) Morti oltre il 1° anno di vita nella popolazione residente del Comune di Ferrara per classi di età, genere e cause di morte - Anno 2007 - FEMMINE**

COD. ISTAT E DESCRIZIONE CAUSA DI MORTE	Classi di età															75 e oltre	TOT	
	1-4	5-9	10-14	15-19	20-24	25-29	30-34	35-39	40-44	45-49	50-54	55-59	60-64	65-69	70-74			
280-289 - Malattie del sangue e organi ematop.	TOTALE	-	-	-	-	-	-	-	-	-	-	-	-	-	-	1	7	8
	280-285 - anemie	-	-	-	-	-	-	-	-	-	-	-	-	-	-	-	6	6
	altre malattie del sangue	-	-	-	-	-	-	-	-	-	-	-	-	-	-	1	1	2
290-319 - Disturbi psichici	TOTALE	-	-	-	-	-	-	-	-	-	-	-	-	-	-	-	17	17
	altri disturbi psichici	-	-	-	-	-	-	-	-	-	-	-	-	-	-	-	17	17
320-389 - Malattie sistema nervoso	TOTALE	-	-	-	-	-	-	-	-	-	-	2	-	-	-	7	37	46
	332 - morbo di Parkinson	-	-	-	-	-	-	-	-	-	-	-	-	-	-	1	5	6
	altre malattie del sistema nervoso	-	-	-	-	-	-	-	-	-	-	2	-	-	-	6	32	40
390-459 - Malattie sistema circolatorio	TOTALE	-	-	-	-	-	-	-	-	-	-	1	2	1	12	13	337	366
	393-398 - cardiopatie reum.croniche	-	-	-	-	-	-	-	-	-	-	-	-	-	-	-	4	4
	401-405 - ipertensione	-	-	-	-	-	-	-	-	-	-	-	-	1	-	2	53	56
	410 - infarto miocardico acuto	-	-	-	-	-	-	-	-	-	-	-	-	-	3	1	40	44
	411-414 - altre mal.ischemiche del cuore	-	-	-	-	-	-	-	-	-	-	-	-	-	3	1	86	90
	430-438 - disturbi circ.dell'encefalo	-	-	-	-	-	-	-	-	-	-	-	1	-	2	3	75	81
	440 - arteriosclerosi	-	-	-	-	-	-	-	-	-	-	-	-	-	-	2	10	12
	altre mal.del sistema circolatorio	-	-	-	-	-	-	-	-	-	-	1	1	-	4	4	69	79
460-519 - Malattie app. respiratorio	TOTALE	-	-	-	-	-	-	-	-	-	-	-	3	-	-	1	43	47
	480-486 - polmonite	-	-	-	-	-	-	-	-	-	-	-	1	-	-	-	23	24
	490-493 - bronchite enfisema asma	-	-	-	-	-	-	-	-	-	-	-	1	-	-	1	15	17
	altre mal.dell'apparato resp.	-	-	-	-	-	-	-	-	-	-	-	1	-	-	-	5	6

## POPOLAZIONE E FLUSSI DEMOGRAFICI

**Tav. 3.26 – (seguito) Morti oltre il 1° anno di vita nella popolazione residente del Comune di Ferrara per classi di età, genere e cause di morte - Anno 2007 - FEMMINE**

COD. ISTAT E DESCRIZIONE CAUSA DI MORTE	Classi di età															TOT		
	1-4	5-9	10-14	15-19	20-24	25-29	30-34	35-39	40-44	45-49	50-54	55-59	60-64	65-69	70-74		75 e oltre	
520-579 - Malattie app. digerente	TOTALE	-	-	-	-	-	-	-	-	-	1	-	1	3	2	5	49	61
	531-533 - ulcera stomaco duodeno	-	-	-	-	-	-	-	-	-	-	-	-	-	-	-	2	2
	571 - cirrosi epatica	-	-	-	-	-	-	-	-	1	-	1	1	2	5	11	21	
	574 - colelitiasi	-	-	-	-	-	-	-	-	-	-	-	-	-	-	-	1	1
	altre mal.apparato digerente	-	-	-	-	-	-	-	-	-	-	-	-	2	-	-	35	37
580-629 - Malattie app. genitourinario	TOTALE	-	-	-	-	-	-	-	-	-	-	-	-	1	-	-	19	20
	580-589 - nefrite, nefrosi	-	-	-	-	-	-	-	-	-	-	-	-	-	-	-	10	10
	altre mal.apparato genito-ur.	-	-	-	-	-	-	-	-	-	-	-	1	-	-	-	9	10
680-709 - Malattie pelle e tess.sottocutaneo	TOTALE	-	-	-	-	-	-	-	-	-	-	-	-	-	-	-	3	3
710-739 - Malattie sist.osteomusc.e tess.conn.	TOTALE	-	-	-	-	-	-	-	-	-	-	-	-	-	-	1	1	2
740-759 - Malformazioni congenite	TOTALE	-	-	-	-	-	-	-	-	-	-	-	-	-	-	-	1	1
780-799 - Stati morbosi maldefiniti	TOTALE	-	-	-	-	-	1	-	-	2	2	1	1	-	-	1	6	14
E800-E999 - Traumatismi e avvelenamenti	TOTALE	-	-	-	-	-	-	-	-	-	1	-	-	1	4	2	32	40
	E950-E959 - suicidio	-	-	-	-	-	-	-	-	1	-	-	-	-	-	-	1	2
	altri traumatismi o avvelenamenti	-	-	-	-	-	-	-	-	-	-	-	-	1	4	2	31	38
Non indicata	TOTALE	-	-	-	-	-	-	-	1	-	-	-	-	1	-	-	9	11
<b>TOTALE</b>		-	-	-	-	-	1	-	2	4	12	9	21	21	36	65	773	944

## POPOLAZIONE E FLUSSI DEMOGRAFICI

**Tav. 3.27 -Morti oltre il 1° anno di vita nella popolazione residente del Comune di Ferrara per classi di età, genere e cause di morte - Anno 2007 - MASCHI E FEMMINE**

COD. ISTAT E DESCRIZIONE CAUSA DI MORTE	Classi di età															TOT		
	1-4	5-9	10-14	15-19	20-24	25-29	30-34	35-39	40-44	45-49	50-54	55-59	60-64	65-69	70-74		75 e oltre	
001-139 - Malattie infettive e parassitarie	TOTALE	-	-	-	-	-	-	-	-	-	1	-	1	-	1	3	16	22
	001-009 - infezioni intestinali	-	-	-	-	-	-	-	-	-	-	-	-	-	-	-	1	1
	010-012 - TBC - app. respiratorio	-	-	-	-	-	-	-	-	-	-	-	-	-	-	-	1	1
	013-018 - TBC - altre forme	-	-	-	-	-	-	-	-	-	-	-	-	-	-	1	1	2
	070 - epatite virale	-	-	-	-	-	-	-	-	-	-	-	1	-	-	-	3	4
	137 - postumi di TBC	-	-	-	-	-	-	-	-	-	-	-	-	-	-	-	1	1
	altre mal. infettive e parass.	-	-	-	-	-	-	-	-	-	1	-	-	-	1	2	9	13
140-239 - Tumori	TOTALE	-	-	-	-	-	-	-	1	5	10	14	21	37	57	78	353	576
	150-159 - altri all'app. digerente e peritone	-	-	-	-	-	-	-	-	-	1	1	2	5	6	7	29	51
	151 stomaco	-	-	-	-	-	-	-	-	-	-	4	2	3	3	1	21	34
	153,159.0,159.9 - colon	-	-	-	-	-	-	-	-	-	1	1	-	3	3	5	47	60
	154 - retto g. rettosig. ano	-	-	-	-	-	-	-	-	-	-	-	2	2	2	1	14	21
	155-156 - fegato e vie biliari	-	-	-	-	-	-	-	-	-	-	2	1	3	7	9	22	44
	162 - trachea bronchi e polm.	-	-	-	-	-	-	-	-	-	-	3	5	10	15	22	72	127
	174 - mammella	-	-	-	-	-	-	-	1	3	1	2	2	1	4	14	28	28
	179,181,182 - altri dell'utero	-	-	-	-	-	-	-	-	-	-	1	-	2	1	4	8	8
	180 - collo dell'utero	-	-	-	-	-	-	-	-	-	-	-	-	-	-	-	1	1
	185 - prostata	-	-	-	-	-	-	-	-	-	-	-	-	1	3	3	14	21
	188 - vescica	-	-	-	-	-	-	-	-	-	-	-	-	-	1	3	14	18
	200-203 - altri dei tessuti linf. ed ematop.	-	-	-	-	-	-	-	-	-	1	-	1	2	-	5	19	28
	204-208 - leucemia	-	-	-	-	-	-	-	-	-	-	-	-	-	3	3	9	15
	210-239 - carcinomi benigni o di nat. non spec	-	-	-	-	-	-	-	-	1	-	-	1	-	-	1	17	20
	altri tumori maligni	-	-	-	-	-	-	-	1	3	4	2	4	6	11	13	56	100
240-279 - Malattie ghiandole endocrine	TOTALE	-	-	-	-	-	-	-	1	3	1	2	4	5	10	56	82	82
	250 - diabete mellito	-	-	-	-	-	-	-	-	1	1	1	4	3	7	39	56	56
	279.1 - Aids	-	-	-	-	-	-	-	-	2	-	-	-	1	-	-	-	3
	altre mal. ghiandole end. e dist. immunit.	-	-	-	-	-	-	-	1	-	-	1	-	1	3	17	23	23

## POPOLAZIONE E FLUSSI DEMOGRAFICI

**Tav. 3.27 - (seguito) Morti oltre il 1° anno di vita nella popolazione residente del Comune di Ferrara per classi di età, genere e cause di morte - Anno 2007 - MASCHI E FEMMINE**

COD. ISTAT E DESCRIZIONE CAUSA DI MORTE	Classi di età															TOT		
	1-4	5-9	10-14	15-19	20-24	25-29	30-34	35-39	40-44	45-49	50-54	55-59	60-64	65-69	70-74		75 e oltre	
280-289 - Malattie del sangue e organi ematop.	TOTALE	-	-	-	-	-	-	-	-	1	-	-	-	-	-	3	12	16
	280-285 - anemie	-	-	-	-	-	-	-	-	1	-	-	-	-	-	1	10	12
	altre malattie del sangue	-	-	-	-	-	-	-	-	-	-	-	-	-	-	2	2	4
290-319 - Disturbi psichici	TOTALE	-	-	-	-	-	-	-	-	-	-	-	-	-	-	-	22	22
	altri disturbi psichici	-	-	-	-	-	-	-	-	-	-	-	-	-	-	-	22	22
320-389 - Malattie sistema nervoso	TOTALE	-	-	-	-	-	-	-	-	-	-	3	-	1	2	9	52	67
	332 - morbo di Parkinson	-	-	-	-	-	-	-	-	-	-	-	-	-	-	1	7	8
	altre malattie del sistema nervoso	-	-	-	-	-	-	-	-	-	-	3	-	1	2	8	45	59
390-459 - Malattie sistema circolatorio	TOTALE	-	-	-	-	-	-	-	-	2	-	3	9	14	24	42	514	608
	393-398 - cardiopatie reum.croniche	-	-	-	-	-	-	-	-	-	-	-	-	-	-	-	4	4
	401-405 - ipertensione	-	-	-	-	-	-	-	-	-	-	-	-	2	2	6	66	76
	410 - infarto miocardico acuto	-	-	-	-	-	-	-	-	-	-	-	2	4	7	11	66	90
	411-414 - altre mal.ischemiche del cuore	-	-	-	-	-	-	-	-	-	-	-	3	3	4	4	140	154
	430-438 - disturbi circ.dell'encefalo	-	-	-	-	-	-	-	-	1	-	-	1	3	4	9	118	136
	440 - arteriosclerosi	-	-	-	-	-	-	-	-	-	-	-	-	-	-	2	11	13
	altre mal.del sistema circolatorio	-	-	-	-	-	-	-	-	1	-	3	3	2	7	10	109	135
460-519 - Malattie app. respiratorio	TOTALE	-	-	-	-	-	-	-	-	-	-	-	4	-	5	6	84	99
	480-486 - polmonite	-	-	-	-	-	-	-	-	-	-	-	1	-	2	3	37	43
	490-493 - bronchite enfisema asma	-	-	-	-	-	-	-	-	-	-	-	2	-	2	3	37	44
	altre mal.dell'apparato resp.	-	-	-	-	-	-	-	-	-	-	-	1	-	1	-	10	12

## POPOLAZIONE E FLUSSI DEMOGRAFICI

**Tav. 3.27 - (seguito) Morti oltre il 1° anno di vita nella popolazione residente del Comune di Ferrara per classi di età, genere e cause di morte - Anno 2007 - MASCHI E FEMMINE**

COD. ISTAT E DESCRIZIONE CAUSA DI MORTE	Classi di età															TOT		
	1-4	5-9	10-14	15-19	20-24	25-29	30-34	35-39	40-44	45-49	50-54	55-59	60-64	65-69	70-74		75 e oltre	
520-579 - Malattie app. digerente	TOTALE	-	-	-	-	-	-	-	-	2	2	3	1	3	6	6	69	92
	531-533 - ulcera stomaco duodeno	-	-	-	-	-	-	-	-	-	-	-	-	-	-	-	4	4
	571 - cirrosi epatica	-	-	-	-	-	-	-	-	2	2	3	1	1	5	5	15	34
	574 - colelitiasi	-	-	-	-	-	-	-	-	-	-	-	-	-	-	-	2	2
	altre mal.apparato digerente	-	-	-	-	-	-	-	-	-	-	-	-	2	1	1	48	52
580-629 - Malattie app. genitourinario	TOTALE	-	-	-	-	-	-	-	-	-	-	-	-	1	-	1	31	33
	580-589 - nefrite, nefrosi	-	-	-	-	-	-	-	-	-	-	-	-	-	-	1	21	22
	altre mal.apparato genito-ur.	-	-	-	-	-	-	-	-	-	-	-	1	-	-	10	11	11
680-709 - Malattie pelle e tess.sottocutaneo	TOTALE	-	-	-	-	-	-	-	-	-	-	-	-	-	-	-	4	4
710-739 - Malattie sist.osteomusc.e tess.conn.	TOTALE	-	-	-	-	-	-	-	-	-	-	-	-	1	-	1	5	7
740-759 - Malformazioni congenite	TOTALE	-	-	-	-	-	-	-	-	-	-	-	-	1	-	-	1	2
780-799 - Stati morbosi maldefiniti	TOTALE	-	-	-	1	-	1	-	-	2	2	1	1	2	-	1	9	20
E800-E999 - Traumatismi e avvelenamenti	TOTALE	-	-	-	1	-	-	1	2	1	3	1	2	2	5	4	59	81
	E810-E819, E826-E829 - incidente stradale	-	-	-	1	-	-	-	1	1	1	1	1	-	-	1	3	10
	E950-E959 - suicidio	-	-	-	-	-	-	-	1	-	2	-	1	-	1	-	1	6
	altri traumatismi o avvelenamenti	-	-	-	-	-	-	1	-	-	-	-	-	2	4	3	55	65
Non indicata	TOTALE	-	-	-	-	-	-	-	1	-	-	-	-	1	-	2	16	20
<b>TOTALE</b>		-	-	-	2	-	1	1	4	14	21	26	41	67	105	166	1.303	1.751

## POPOLAZIONE E FLUSSI DEMOGRAFICI

**Tav. 3.28 - Morti nel 1° anno di vita, nella popolazione residente nel Comune di Ferrara, per anno e sesso. Anni 1997-2007.**

<b>Anno</b>	<b>Maschi</b>	<b>Femmine</b>	<b>Totale</b>
1997	0	1	1
1998	0	0	0
1999	1	1	2
2000	1	2	3
2001	5	0	5
2002	0	1	1
2003	0	4	4
2004	0	0	0
2005	1	0	1
2006	1	1	2
2007	0	2	2

**Tav. 3.29 - Pratiche di iscrizione nell'anagrafe del Comune di Ferrara per mese di definizione - Anno di definizione delle pratiche 2007.**

<b>Mese di decorrenza</b>	<b>Tipo di pratica</b>		<b>TOTALE</b>
	<b>Immigrazione</b>	<b>Iscrizione da irreperibilità</b>	
Gennaio	201	7	208
Febbraio	215	12	227
Marzo	335	17	352
Aprile	101	6	107
Maggio	314	17	331
Giugno	264	6	270
Luglio	311	10	321
Agosto	194	8	202
Settembre	292	12	304
Ottobre	345	11	356
Novembre	257	5	262
Dicembre	274	7	281
<b>TOTALE</b>	<b>3103</b>	<b>118</b>	<b>3221</b>

**Tav. 3.30 - Iscritti nell'anagrafe del Comune di Ferrara per mese di definizione - Anno di definizione delle pratiche 2007.**

<b>Mese di decorrenza</b>	<b>Tipo di iscrizione</b>		<b>TOTALE</b>
	<b>Immigrazione</b>	<b>Iscrizione da irreperibilità</b>	
Gennaio	272	7	279
Febbraio	264	12	276
Marzo	438	17	455
Aprile	116	6	122
Maggio	392	17	409
Giugno	329	6	335
Luglio	383	10	393
Agosto	220	8	228
Settembre	387	12	399
Ottobre	417	11	428
Novembre	321	5	326
Dicembre	351	7	358
<b>TOTALE</b>	<b>3890</b>	<b>118</b>	<b>4008</b>



## POPOLAZIONE E FLUSSI DEMOGRAFICI

**Tav. 3.31 - Iscritti nell'anagrafe del Comune di Ferrara per Circostrizione di destinazione e provenienza - Anno di definizione delle pratiche 2007**

<b>CIRCOSCRIZIONI</b>									
<b>Provenienza</b>	CENTRO CITTADINO	GIARDINO- ARIANUOVA - DORO	VIA BOLOGNA	ZONA EST	ZONA NORD	ZONA NORD- OVEST	ZONA NORD- EST	ZONA SUD	<b>TOTALE</b>
Argenta	7	8	3	10	3	3	4	21	59
Berra	5	3	7	9	0	6	1	1	32
Bondeno	7	10	14	6	8	20	3	3	71
Cento	5	13	4	3	5	1	4	2	37
Codigoro	7	4	7	16	4	0	2	2	42
Comacchio	10	7	6	7	2	3	0	10	45
Copparo	17	14	15	24	4	8	26	4	112
Formignana	4	1	0	3	6	1	4	4	23
Goro	1	0	0	1	1	0	0	1	4
Jolanda di Savoia	3	1	1	4	0	0	1	3	13
Lagosanto	5	0	2	2	0	0	0	0	9
Masi Torello	2	1	4	10	0	1	9	1	28
Massafiscaglia	2	1	2	2	0	1	1	0	9
Mesola	3	4	1	6	0	2	1	4	21
Migliarino	4	2	6	3	1	5	3	5	29
Migliaro	1	2	3	2	0	2	0	1	11
Mirabello	4	3	3	4	1	1	0	0	16
Ostellato	9	1	8	14	2	2	4	1	41
Poggio Renatico	11	8	21	0	3	13	3	38	97
Portomaggiore	15	4	14	12	2	7	8	5	67
Ro Ferrarese	7	1	1	4	5	1	2	0	21
S.Agostino	2	2	3	3	2	4	0	5	21
Tresigallo	10	2	5	8	0	4	4	3	36
Vigarano M.	6	17	11	12	11	10	3	4	74
Voghiera	8	3	12	10	2	1	7	5	48
<b>TOT.PROV.FE</b>	155	112	153	175	62	96	90	123	966
Bologna	44	56	39	38	13	23	7	39	259
Forlì-Cesena	4	9	6	6	0	2	0	1	28
Modena	8	10	7	10	4	6	2	2	49
Parma	3	0	0	2	0	1	0	0	6
Piacenza	0	0	1	0	0	1	0	4	6
Ravenna	9	2	5	7	0	2	3	1	29
Reggio Emilia	1	3	0	2	1	0	0	0	7
Rimini	1	5	1	0	1	0	0	0	8
<b>TOTALE EMILIA</b>	225	197	212	240	81	131	102	170	1358
Rovigo	49	40	34	26	46	33	12	12	252
<b>ITALIA SETT.</b>	372	316	305	337	137	186	126	196	1975
<b>ITALIA CENTR.</b>	33	27	28	24	6	9	2	3	132
<b>ITALIA MERID.</b>	88	44	84	47	15	28	11	19	336
<b>ITALIA INS.</b>	28	12	26	22	0	5	4	12	109
<b>TOTALE ITALIA</b>	520	395	442	429	157	227	143	230	2543
<b>ESTERO</b>	334	276	291	133	72	73	42	126	1347
<b>RIPR.ATTI AN.</b>	33	26	15	13	11	10	2	8	118
<b>TOTALE</b>	887	697	748	575	240	310	187	364	4008

## POPOLAZIONE E FLUSSI DEMOGRAFICI

**Tav. 3.32 - Iscritti nell'anagrafe del Comune di Ferrara per motivo e provenienza - Anno di definizione delle pratiche 2007**

Provenienza	MOTIVO DI IMMIGRAZIONE								TOTALE
	Lavoro	Studio	Unione	Separa- zione	Avvici- namento	Nostal- gia	Casa	Altro motivo	
Argenta	21	2	13	4	2	1	14	2	59
Berra	20	1	6	0	2	0	3	0	32
Bondeno	32	1	12	2	7	0	14	3	71
Cento	19	0	11	0	0	0	7	0	37
Codigoro	18	4	11	0	4	0	5	0	42
Comacchio	18	1	12	0	2	1	10	1	45
Copparo	44	0	35	4	6	0	21	2	112
Formignana	13	0	8	1	0	0	1	0	23
Goro	0	0	2	0	0	0	0	2	4
Jolanda di Savoia	3	0	4	0	1	2	1	2	13
Lagosanto	0	2	0	0	0	0	5	2	9
Masi Torello	12	1	3	0	6	0	5	1	28
Massafiscaglia	4	0	2	1	0	0	1	1	9
Mesola	12	2	4	0	0	0	3	0	21
Migliarino	15	2	2	3	4	0	3	0	29
Migliaro	4	0	6	0	1	0	0	0	11
Mirabello	10	1	3	0	0	0	2	0	16
Ostellato	13	0	12	1	5	0	10	0	41
Poggio Renatico	26	2	21	3	8	0	37	0	97
Portomaggiore	25	3	15	6	7	0	10	1	67
Ro Ferrarese	7	0	5	3	2	0	4	0	21
S.Agostino	9	1	5	0	0	0	5	1	21
Tresigallo	11	0	12	6	3	0	3	1	36
Vigarano M.	31	1	16	7	3	0	15	1	74
Voghiera	15	2	12	1	7	0	8	3	48
<b>TOT.PROV.FE</b>	<b>382</b>	<b>26</b>	<b>232</b>	<b>42</b>	<b>70</b>	<b>4</b>	<b>187</b>	<b>23</b>	<b>966</b>
Bologna	89	8	71	10	20	0	53	8	259
Forlì-Cesena	16	1	6	4	0	0	0	1	28
Modena	23	2	10	3	5	3	1	2	49
Parma	2	1	1	0	1	0	0	1	6
Piacenza	1	0	4	0	0	0	0	1	6
Ravenna	7	6	8	0	2	0	3	3	29
Reggio Emilia	6	0	1	0	0	0	0	0	7
Rimini	6	0	1	0	0	0	1	0	8
<b>TOTALE EMILIA R.</b>	<b>532</b>	<b>44</b>	<b>334</b>	<b>59</b>	<b>98</b>	<b>7</b>	<b>245</b>	<b>39</b>	<b>1358</b>
Rovigo	100	11	47	17	20	0	54	3	252
<b>ITALIA SETT.</b>	<b>824</b>	<b>75</b>	<b>473</b>	<b>80</b>	<b>146</b>	<b>12</b>	<b>311</b>	<b>54</b>	<b>1975</b>
<b>ITALIA CENTR.</b>	<b>66</b>	<b>7</b>	<b>24</b>	<b>5</b>	<b>22</b>	<b>1</b>	<b>2</b>	<b>5</b>	<b>132</b>
<b>ITALIA MERID.</b>	<b>219</b>	<b>33</b>	<b>47</b>	<b>1</b>	<b>16</b>	<b>0</b>	<b>13</b>	<b>7</b>	<b>336</b>
<b>ITALIA INS.</b>	<b>66</b>	<b>7</b>	<b>19</b>	<b>0</b>	<b>7</b>	<b>0</b>	<b>4</b>	<b>6</b>	<b>109</b>
<b>TOTALE ITALIA</b>	<b>1169</b>	<b>122</b>	<b>561</b>	<b>86</b>	<b>191</b>	<b>13</b>	<b>330</b>	<b>71</b>	<b>2543</b>
<b>ESTERO</b>	<b>871</b>	<b>95</b>	<b>314</b>	<b>1</b>	<b>20</b>	<b>22</b>	<b>15</b>	<b>9</b>	<b>1347</b>
<b>RIPR.ATTI AN.</b>	<b>28</b>	<b>1</b>	<b>8</b>	<b>0</b>	<b>1</b>	<b>0</b>	<b>9</b>	<b>71</b>	<b>118</b>
<b>TOTALE</b>	<b>2068</b>	<b>218</b>	<b>883</b>	<b>87</b>	<b>212</b>	<b>35</b>	<b>354</b>	<b>151</b>	<b>4008</b>

## POPOLAZIONE E FLUSSI DEMOGRAFICI

**Tav. 3.33 - Iscritti nell'anagrafe del Comune di Ferrara per sesso, condizione professionale e provenienza - Anno di definizione delle pratiche 2007**

**Sesso: MASCHI**

Provenienza	Condizione						TOTALE
	Casalinghe	Studenti	In attesa di prima occup.	Altra cond. non profess.	Occupati	Non classificati	
Argenta	0	4	0	8	20	1	33
Berra	0	2	0	1	10	0	13
Bondeno	0	5	0	3	26	0	34
Cento	0	2	0	6	10	0	18
Codigoro	0	1	0	4	16	0	21
Comacchio	0	2	0	4	16	0	22
Copparo	0	1	0	8	40	0	49
Formignana	0	1	0	5	5	0	11
Goro	0	0	0	0	0	0	0
Jolanda di Savoia	0	0	0	2	6	0	8
Lagosanto	0	1	0	1	1	0	3
Masi Torello	0	3	0	2	10	0	15
Massafiscaglia	0	0	0	1	5	0	6
Mesola	0	0	0	0	10	0	10
Migliarino	0	2	0	5	8	0	15
Migliaro	0	0	0	1	3	0	4
Mirabello	0	1	0	0	7	0	8
Ostellato	0	0	0	3	16	0	19
Poggio Renatico	0	8	0	10	32	0	50
Portomaggiore	0	2	0	4	23	0	29
Ro Ferrarese	0	0	0	5	7	0	12
S.Agostino	0	1	0	1	11	0	13
Tresigallo	0	1	0	1	14	0	16
Vigarano M.	0	4	0	5	27	0	36
Voghiera	0	3	0	1	12	0	16
<b>TOT.PROV.FE</b>	0	44	0	81	335	1	461
Bologna	0	9	0	16	115	0	140
Forlì-Cesena	0	1	0	2	10	0	13
Modena	0	2	0	8	16	0	26
Parma	0	0	0	1	2	0	3
Piacenza	0	0	0	2	1	0	3
Ravenna	0	1	0	2	7	0	10
Reggio Emilia	0	0	0	0	4	0	4
Rimini	0	1	0	0	1	0	2
<b>TOTALE EMILIA R.</b>	0	58	0	112	491	1	662
Rovigo	0	12	1	12	97	1	123
<b>ITALIA SETT.</b>	0	94	1	165	707	3	970
<b>ITALIA CENTR.</b>	0	6	0	17	41	0	64
<b>ITALIA MERID.</b>	0	35	0	22	125	0	182
<b>ITALIA INS.</b>	0	10	0	15	30	0	55
<b>TOTALE ITALIA</b>	0	145	1	219	898	3	1266
<b>ESTERO</b>	0	111	1	66	378	2	558
<b>RIPR.ATTI AN.</b>	0	7	0	9	66	3	85
<b>TOTALE</b>	0	263	2	294	1342	8	1909

## POPOLAZIONE E FLUSSI DEMOGRAFICI

**Tav. 3.33 – (seguito) Iscritti nell'anagrafe del Comune di Ferrara per sesso, condizione professionale e provenienza - Anno di definizione delle pratiche 2007**

**Sesso: FEMMINE**

Provenienza	Condizione						TOTALE
	Casalinghe	Studenti	In attesa di prima occup.	Altra cond. non profess.	Occupati	Non classificati	
Argenta	2	1	0	2	21	0	26
Berra	0	3	0	3	13	0	19
Bondeno	4	4	0	5	24	0	37
Cento	3	2	0	5	9	0	19
Codigoro	1	5	0	3	12	0	21
Comacchio	4	1	0	7	11	0	23
Copparo	4	6	0	13	40	0	63
Formignana	0	1	0	4	7	0	12
Goro	0	0	0	4	0	0	4
Jolanda di Savoia	0	0	0	3	2	0	5
Lagosanto	1	3	0	2	0	0	6
Masi Torello	1	1	0	2	9	0	13
Massafiscaglia	1	0	0	1	1	0	3
Mesola	0	2	0	2	7	0	11
Migliarino	0	2	0	1	11	0	14
Migliaro	0	0	0	0	7	0	7
Mirabello	1	2	0	1	4	0	8
Ostellato	2	3	0	3	14	0	22
Poggio Renatico	7	9	0	7	24	0	47
Portomaggiore	2	6	0	5	25	0	38
Ro Ferrarese	1	0	1	3	4	0	9
S.Agostino	0	0	0	1	7	0	8
Tresigallo	2	1	0	3	14	0	20
Vigarano M.	4	0	1	4	29	0	38
Voghiera	1	1	0	10	20	0	32
<b>TOT.PROV.FE</b>	<b>41</b>	<b>53</b>	<b>2</b>	<b>94</b>	<b>315</b>	<b>0</b>	<b>505</b>
Bologna	9	13	0	30	66	1	119
Forlì-Cesena	1	5	0	2	7	0	15
Modena	5	3	0	4	11	0	23
Parma	0	1	0	1	1	0	3
Piacenza	0	0	0	3	0	0	3
Ravenna	4	6	0	1	8	0	19
Reggio Emilia	0	0	0	0	3	0	3
Rimini	1	2	0	2	1	0	6
<b>TOTALE EMILIA R.</b>	<b>61</b>	<b>83</b>	<b>2</b>	<b>137</b>	<b>412</b>	<b>1</b>	<b>696</b>
Rovigo	12	18	0	29	70	0	129
<b>ITALIA SETT.</b>	<b>99</b>	<b>130</b>	<b>5</b>	<b>198</b>	<b>572</b>	<b>1</b>	<b>1005</b>
<b>ITALIA CENTR.</b>	<b>13</b>	<b>7</b>	<b>1</b>	<b>22</b>	<b>25</b>	<b>0</b>	<b>68</b>
<b>ITALIA MERID.</b>	<b>22</b>	<b>32</b>	<b>0</b>	<b>28</b>	<b>72</b>	<b>0</b>	<b>154</b>
<b>ITALIA INS.</b>	<b>8</b>	<b>10</b>	<b>3</b>	<b>9</b>	<b>24</b>	<b>0</b>	<b>54</b>
<b>TOTALE ITALIA</b>	<b>141</b>	<b>179</b>	<b>9</b>	<b>257</b>	<b>690</b>	<b>1</b>	<b>1277</b>
<b>ESTERO</b>	<b>100</b>	<b>110</b>	<b>5</b>	<b>91</b>	<b>483</b>	<b>0</b>	<b>789</b>
<b>RIPR.ATTI AN.</b>	<b>5</b>	<b>2</b>	<b>0</b>	<b>3</b>	<b>23</b>	<b>0</b>	<b>33</b>
<b>TOTALE</b>	<b>246</b>	<b>291</b>	<b>14</b>	<b>351</b>	<b>1196</b>	<b>1</b>	<b>2099</b>

## POPOLAZIONE E FLUSSI DEMOGRAFICI

**Tav. 3.33 – (seguito) Iscritti nell'anagrafe del Comune di Ferrara per sesso, condizione professionale e provenienza - Anno di definizione delle pratiche 2007**

**TOTALE**

Provenienza	Condizione						TOTALE
	Casalinghe	Studenti	In attesa di prima occup.	Altra cond. non profess.	Occupati	Non classificati	
Argenta	2	5	0	10	41	1	59
Berra	0	5	0	4	23	0	32
Bondeno	4	9	0	8	50	0	71
Cento	3	4	0	11	19	0	37
Codigoro	1	6	0	7	28	0	42
Comacchio	4	3	0	11	27	0	45
Copparo	4	7	0	21	80	0	112
Formignana	0	2	0	9	12	0	23
Goro	0	0	0	4	0	0	4
Jolanda di Savoia	0	0	0	5	8	0	13
Lagosanto	1	4	0	3	1	0	9
Masi Torello	1	4	0	4	19	0	28
Massafiscaglia	1	0	0	2	6	0	9
Mesola	0	2	0	2	17	0	21
Migliarino	0	4	0	6	19	0	29
Migliaro	0	0	0	1	10	0	11
Mirabello	1	3	0	1	11	0	16
Ostellato	2	3	0	6	30	0	41
Poggio Renatico	7	17	0	17	56	0	97
Portomaggiore	2	8	0	9	48	0	67
Ro Ferrarese	1	0	1	8	11	0	21
S.Agostino	0	1	0	2	18	0	21
Tresigallo	2	2	0	4	28	0	36
Vigarano M.	4	4	1	9	56	0	74
Voghiera	1	4	0	11	32	0	48
<b>TOT.PROV.FE</b>	<b>41</b>	<b>97</b>	<b>2</b>	<b>175</b>	<b>650</b>	<b>1</b>	<b>966</b>
Bologna	9	22	0	46	181	1	259
Forlì-Cesena	1	6	0	4	17	0	28
Modena	5	5	0	12	27	0	49
Parma	0	1	0	2	3	0	6
Piacenza	0	0	0	5	1	0	6
Ravenna	4	7	0	3	15	0	29
Reggio Emilia	0	0	0	0	7	0	7
Rimini	1	3	0	2	2	0	8
<b>TOTALE EMILIA R.</b>	<b>61</b>	<b>141</b>	<b>2</b>	<b>249</b>	<b>903</b>	<b>2</b>	<b>1358</b>
Rovigo	12	30	1	41	167	1	252
<b>ITALIA SETT.</b>	<b>99</b>	<b>224</b>	<b>6</b>	<b>363</b>	<b>1279</b>	<b>4</b>	<b>1975</b>
<b>ITALIA CENTR.</b>	<b>13</b>	<b>13</b>	<b>1</b>	<b>39</b>	<b>66</b>	<b>0</b>	<b>132</b>
<b>ITALIA MERID.</b>	<b>22</b>	<b>67</b>	<b>0</b>	<b>50</b>	<b>197</b>	<b>0</b>	<b>336</b>
<b>ITALIA INS.</b>	<b>8</b>	<b>20</b>	<b>3</b>	<b>24</b>	<b>54</b>	<b>0</b>	<b>109</b>
<b>TOTALE ITALIA</b>	<b>141</b>	<b>324</b>	<b>10</b>	<b>476</b>	<b>1588</b>	<b>4</b>	<b>2543</b>
<b>ESTERO</b>	<b>100</b>	<b>221</b>	<b>6</b>	<b>157</b>	<b>861</b>	<b>2</b>	<b>1347</b>
<b>RIPR.ATTI AN.</b>	<b>5</b>	<b>9</b>	<b>0</b>	<b>12</b>	<b>89</b>	<b>3</b>	<b>118</b>
<b>TOTALE</b>	<b>246</b>	<b>554</b>	<b>16</b>	<b>645</b>	<b>2538</b>	<b>9</b>	<b>4008</b>

## POPOLAZIONE E FLUSSI DEMOGRAFICI

**Tav. 3.34 - Iscritti nell'anagrafe del Comune di Ferrara in condizione professionale per professione e provenienza - Anno di definizione delle pratiche 2007**

Provenienza	Professione										
	Legislatori, dirigenti, imprenditori	professionisti non specificati	Matematici e fisici	Ingegneri, architetti	Spec.scienze della vita	Medici	Spec.scienze dell'uomo	Docenti	Prof. intermedie (tecnici)	Impiegati e addetti allo sportello	Professioni commerciali
Argenta	1	0	1	0	2	1	1	1	3	3	3
Berra	1	0	0	0	0	0	2	1	0	7	2
Bondeno	2	1	0	0	0	1	1	2	3	12	4
Cento	0	1	0	1	0	1	1	0	1	5	2
Codigoro	1	2	0	0	1	1	0	1	5	7	3
Comacchio	0	3	0	1	0	0	0	2	3	6	1
Copparo	1	0	0	2	1	0	5	2	11	23	3
Formignana	0	0	0	0	0	0	0	0	2	0	0
Goro	0	0	0	0	0	0	0	0	0	0	0
Jolanda di Savoia	1	0	0	0	0	0	0	1	1	2	0
Lagosanto	0	0	0	0	0	1	0	0	0	0	0
Masi Torello	1	0	0	1	0	0	2	0	2	4	0
Massafiscaglia	0	0	0	0	0	0	1	0	1	3	1
Mesola	0	0	1	1	0	0	0	0	1	4	0
Migliarino	1	1	0	0	0	0	0	0	2	2	4
Migliaro	0	0	0	0	0	1	0	0	2	2	2
Mirabello	1	0	0	0	0	0	0	1	1	1	3
Ostellato	0	0	0	3	0	0	2	2	0	7	0
Poggio Renatico	1	2	1	1	0	1	2	0	2	7	2
Portomaggiore	1	1	1	1	0	0	2	1	3	15	3
Ro Ferrarese	0	0	0	1	0	0	1	0	1	2	1
S.Agostino	0	0	0	0	0	0	0	0	0	5	1
Tresigallo	0	0	1	0	0	0	1	1	2	6	1
Vigarano M.	1	0	0	0	0	2	0	1	2	12	8
Voghiera	0	0	0	1	1	1	0	0	5	7	5
<b>TOT.PROV.FE</b>	<b>13</b>	<b>11</b>	<b>5</b>	<b>13</b>	<b>5</b>	<b>10</b>	<b>21</b>	<b>16</b>	<b>53</b>	<b>142</b>	<b>49</b>
Bologna	7	6	1	3	1	2	12	6	15	46	8
Forli-Cesena	0	0	0	0	0	0	4	0	1	4	3
Modena	1	0	0	3	0	2	0	2	3	6	0
Parma	0	0	0	0	0	0	0	1	1	1	0
Piacenza	0	0	0	0	1	0	0	0	0	0	0
Ravenna	0	0	0	1	0	2	0	1	4	2	1
Reggio Emilia	0	0	0	0	0	0	2	0	1	0	1
Rimini	0	0	0	0	0	0	0	0	0	0	1
<b>TOTALE EMILIA R.</b>	<b>21</b>	<b>17</b>	<b>6</b>	<b>20</b>	<b>7</b>	<b>16</b>	<b>39</b>	<b>26</b>	<b>78</b>	<b>201</b>	<b>63</b>
Rovigo	6	2	2	4	2	6	3	4	20	36	15
<b>ITALIA SETT.</b>	<b>33</b>	<b>21</b>	<b>8</b>	<b>32</b>	<b>14</b>	<b>33</b>	<b>59</b>	<b>46</b>	<b>122</b>	<b>270</b>	<b>91</b>
<b>ITALIA CENTR.</b>	<b>1</b>	<b>1</b>	<b>0</b>	<b>2</b>	<b>0</b>	<b>2</b>	<b>5</b>	<b>4</b>	<b>10</b>	<b>11</b>	<b>3</b>
<b>ITALIA MERID.</b>	<b>5</b>	<b>0</b>	<b>0</b>	<b>11</b>	<b>2</b>	<b>10</b>	<b>7</b>	<b>22</b>	<b>20</b>	<b>24</b>	<b>2</b>
<b>ITALIA INS.</b>	<b>0</b>	<b>1</b>	<b>1</b>	<b>2</b>	<b>1</b>	<b>5</b>	<b>1</b>	<b>2</b>	<b>10</b>	<b>4</b>	<b>1</b>
<b>TOTALE ITALIA</b>	<b>39</b>	<b>23</b>	<b>9</b>	<b>47</b>	<b>17</b>	<b>50</b>	<b>72</b>	<b>74</b>	<b>161</b>	<b>308</b>	<b>97</b>
<b>ESTERO</b>	<b>2</b>	<b>0</b>	<b>0</b>	<b>15</b>	<b>1</b>	<b>3</b>	<b>17</b>	<b>12</b>	<b>20</b>	<b>14</b>	<b>9</b>
<b>RIPR.ATTI AN.</b>	<b>1</b>	<b>1</b>	<b>0</b>	<b>1</b>	<b>0</b>	<b>0</b>	<b>4</b>	<b>1</b>	<b>8</b>	<b>3</b>	<b>2</b>
<b>TOTALE</b>	<b>42</b>	<b>24</b>	<b>9</b>	<b>63</b>	<b>18</b>	<b>53</b>	<b>93</b>	<b>87</b>	<b>189</b>	<b>325</b>	<b>108</b>

## POPOLAZIONE E FLUSSI DEMOGRAFICI

**Tav. 3.34 – (seguito) Iscritti nell'anagrafe del Comune di Ferrara in condizione professionale per professione e provenienza - Anno di definizione delle pratiche 2007**

Provenienza	Professione										TOTALE
	Prof. attività turistiche e alberghiere	Prof. spec. servizi sanitari, per le famiglie	Artigiani	Agricoltori	Conduttori impianti e operai	Conduttori di veicoli	Personale non qualificato nei servizi	non qualificato nell'agricoltura	Personale non qualificato nell'industria	Forze armate	
Argenta	2	2	4	0	8	1	7	0	1	0	41
Berra	2	1	1	0	4	0	2	0	0	0	23
Bondeno	5	1	3	0	10	1	3	0	0	1	50
Cento	1	0	2	0	3	0	0	0	0	1	19
Codigoro	0	2	1	0	3	0	1	0	0	0	28
Comacchio	1	0	4	0	3	1	2	0	0	0	27
Copparo	5	3	8	0	9	1	5	0	1	0	80
Formignana	1	2	1	0	3	2	1	0	0	0	12
Goro	0	0	0	0	0	0	0	0	0	0	0
Jolanda di Savoia	0	0	0	0	2	0	1	0	0	0	8
Lagosanto	0	0	0	0	0	0	0	0	0	0	1
Masi Torello	0	2	2	0	1	1	3	0	0	0	19
Massafiscaglia	0	0	0	0	0	0	0	0	0	0	6
Mesola	0	0	3	0	4	2	1	0	0	0	17
Migliarino	1	0	3	0	1	1	2	1	0	0	19
Migliaro	0	1	1	0	1	0	0	0	0	0	10
Mirabello	0	1	2	0	1	0	0	0	0	0	11
Ostellato	0	3	3	0	8	1	1	0	0	0	30
Poggio Renatico	7	4	6	2	11	3	0	3	0	1	56
Portomaggiore	1	6	3	0	6	2	2	0	0	0	48
Ro Ferrarese	0	0	1	0	2	0	2	0	0	0	11
S. Agostino	2	0	2	0	4	0	3	0	0	1	18
Tresigallo	1	2	1	0	10	1	1	0	0	0	28
Vigarano M.	1	3	3	0	16	1	4	0	0	2	56
Voghiera	0	0	4	0	5	1	2	0	0	0	32
<b>TOT. PROV. FE</b>	<b>30</b>	<b>33</b>	<b>58</b>	<b>2</b>	<b>115</b>	<b>19</b>	<b>43</b>	<b>4</b>	<b>2</b>	<b>6</b>	<b>650</b>
Bologna	8	4	14	0	30	1	9	1	1	6	181
Forlì-Cesena	3	0	1	0	0	1	0	0	0	0	17
Modena	1	0	4	0	3	2	0	0	0	0	27
Parma	0	0	0	0	0	0	0	0	0	0	3
Piacenza	0	0	0	0	0	0	0	0	0	0	1
Ravenna	0	1	0	1	0	1	1	0	0	0	15
Reggio Emilia	0	0	0	0	3	0	0	0	0	0	7
Rimini	0	0	0	0	1	0	0	0	0	0	2
<b>TOTALE EMILIA R.</b>	<b>42</b>	<b>38</b>	<b>77</b>	<b>3</b>	<b>152</b>	<b>24</b>	<b>53</b>	<b>5</b>	<b>3</b>	<b>12</b>	<b>903</b>
Rovigo	11	7	16	0	15	8	8	0	0	2	167
<b>ITALIA SETT.</b>	<b>60</b>	<b>52</b>	<b>109</b>	<b>3</b>	<b>186</b>	<b>37</b>	<b>67</b>	<b>6</b>	<b>3</b>	<b>27</b>	<b>1279</b>
<b>ITALIA CENTR.</b>	<b>0</b>	<b>2</b>	<b>4</b>	<b>0</b>	<b>5</b>	<b>1</b>	<b>5</b>	<b>0</b>	<b>0</b>	<b>10</b>	<b>66</b>
<b>ITALIA MERID.</b>	<b>8</b>	<b>5</b>	<b>17</b>	<b>0</b>	<b>23</b>	<b>3</b>	<b>11</b>	<b>0</b>	<b>0</b>	<b>27</b>	<b>197</b>
<b>ITALIA INS.</b>	<b>2</b>	<b>2</b>	<b>3</b>	<b>0</b>	<b>11</b>	<b>2</b>	<b>0</b>	<b>0</b>	<b>0</b>	<b>6</b>	<b>54</b>
<b>TOTALE ITALIA</b>	<b>69</b>	<b>61</b>	<b>132</b>	<b>3</b>	<b>222</b>	<b>43</b>	<b>82</b>	<b>6</b>	<b>3</b>	<b>70</b>	<b>1588</b>
<b>ESTERO</b>	<b>37</b>	<b>18</b>	<b>177</b>	<b>3</b>	<b>123</b>	<b>9</b>	<b>334</b>	<b>47</b>	<b>19</b>	<b>1</b>	<b>861</b>
<b>RIPR.ATTI AN.</b>	<b>10</b>	<b>1</b>	<b>14</b>	<b>1</b>	<b>23</b>	<b>4</b>	<b>15</b>	<b>0</b>	<b>0</b>	<b>0</b>	<b>89</b>
<b>TOTALE</b>	<b>116</b>	<b>80</b>	<b>323</b>	<b>7</b>	<b>368</b>	<b>56</b>	<b>431</b>	<b>53</b>	<b>22</b>	<b>71</b>	<b>2538</b>

## POPOLAZIONE E FLUSSI DEMOGRAFICI

**Tav. 3.35 - Iscritti nell'anagrafe del Comune di Ferrara per motivo, titolo di studio e stato civile - Anno di definizione delle pratiche 2007**

Motivo	Titolo di studio							TOTALE	Stato civile				
	Senza titolo	Lic.ele- mentare	Lic. media	Dipl. qua- lifica	Dipl. maturità	Laurea	Non indicato		Coniugati	Celibi nubili	Divorziati	Vedovi	Non conosciuto
<b>LAVORO</b> 1	6	27	480	65	598	407	1	1584	460	275	36	9	804
46	0	0	7	1	41	7	1	57	31	25	0	1	0
2	1	2	18	2	42	9	0	74	15	13	2	0	44
3	0	0	3	0	2	0	0	5	2	1	1	0	1
4	0	0	0	0	1	5	0	6	3	2	0	0	1
5	152	41	85	2	46	16	0	342	217	80	2	4	39
<b>Totale Lavoro</b>	159	70	593	70	730	444	2	2068	728	396	41	14	889
<b>STUDIO</b> 7	0	1	9	0	164	38	0	212	125	2	0	0	85
8	0	0	1	0	1	4	0	6	0	2	1	2	1
<b>Totale Studio</b>	0	1	10	0	165	42	0	218	125	4	1	2	86
<b>UNIONE</b> 10	0	0	0	0	0	1	0	1	0	1	0	0	0
11	4	10	87	11	120	75	0	307	193	38	17	2	57
13	1	9	41	5	76	80	1	213	0	210	1	1	1
14	59	39	63	2	38	16	2	219	97	33	5	24	60
15	87	19	16	0	4	1	0	127	103	7	2	0	15
16	1	0	6	1	7	1	0	16	9	4	0	0	3
<b>Totale Unione</b>	152	77	213	19	245	174	3	883	402	293	25	27	136
<b>SEPARAZIONE</b> 17	0	8	26	1	28	4	0	67	12	50	5	0	0
18	0	0	2	0	2	1	0	5	4	0	0	0	1
19	9	2	1	0	2	1	0	15	14	0	0	1	0
<b>Totale Separazione</b>	9	10	29	1	32	6	0	87	30	50	5	1	1



## POPOLAZIONE E FLUSSI DEMOGRAFICI

**Tav. 3.35 – (seguito) Iscritti nell'anagrafe del Comune di Ferrara per motivo, titolo di studio e stato civile - Anno di definizione delle pratiche 2007**

Motivo	Titolo di studio							TOTALE	Stato civile					
	Senza titolo	Lic.ele- mentare	Lic. media	Dipl. qua- lifica	Dipl. maturità	Laurea	Non indicato		Coniugati	Celibi nubili	Divorziati	Vedovi	Non conosciuto	
<b>AVVICINAMENTO</b>														
21	1	23	23	0	13	5	1	66	12	36	0	18	0	
23	0	0	1	0	0	0	0	1	1	0	0	0	0	
24	19	13	17	0	16	0	0	65	32	28	1	2	2	
25	5	9	21	5	24	16	0	80	32	32	3	4	9	
<b>Totale Avvicinamento</b>	<b>25</b>	<b>45</b>	<b>62</b>	<b>5</b>	<b>53</b>	<b>21</b>	<b>1</b>	<b>212</b>	<b>77</b>	<b>96</b>	<b>4</b>	<b>24</b>	<b>11</b>	
<b>NOSTALGIA</b>														
27	0	1	2	1	13	11	0	28	4	6	2	1	15	
28	2	0	1	0	0	1	0	4	3	1	0	0	0	
29	0	1	0	0	1	1	0	3	1	1	1	0	0	
<b>Totale Nostalgia</b>	<b>2</b>	<b>2</b>	<b>3</b>	<b>1</b>	<b>14</b>	<b>13</b>	<b>0</b>	<b>35</b>	<b>8</b>	<b>8</b>	<b>3</b>	<b>1</b>	<b>15</b>	
<b>CASA</b>														
30	0	2	1	0	3	5	0	11	8	2	0	1	0	
31	2	16	74	4	86	44	0	226	109	79	14	10	14	
32	0	0	1	0	0	0	0	1	0	1	0	0	0	
37	39	11	35	4	19	8	0	116	66	38	1	4	7	
<b>Totale Casa</b>	<b>41</b>	<b>29</b>	<b>111</b>	<b>8</b>	<b>108</b>	<b>57</b>	<b>0</b>	<b>354</b>	<b>183</b>	<b>120</b>	<b>15</b>	<b>15</b>	<b>21</b>	
<b>ALTRO MOTIVO</b>														
39	0	0	1	1	5	1	0	8	8	0	0	0	0	
40	7	10	1	1	3	2	0	24	4	9	0	11	0	
42	8	0	0	0	0	0	0	8	7	0	0	0	1	
43	7	2	1	0	2	0	0	12	2	2	1	6	1	
44	3	10	35	0	15	3	3	69	30	22	6	0	11	
45	0	0	2	0	0	1	0	3	1	1	0	0	1	
47	0	0	0	0	1	0	0	1	0	0	0	0	1	
48	11	6	6	0	2	0	0	25	6	16	3	0	0	
49	0	0	0	0	1	0	0	1	0	0	0	0	1	
<b>Totale Altro motivo</b>	<b>36</b>	<b>28</b>	<b>46</b>	<b>2</b>	<b>29</b>	<b>7</b>	<b>3</b>	<b>151</b>	<b>58</b>	<b>50</b>	<b>10</b>	<b>17</b>	<b>16</b>	
<b>TOTALE</b>	<b>424</b>	<b>262</b>	<b>1067</b>	<b>106</b>	<b>1376</b>	<b>764</b>	<b>9</b>	<b>4008</b>	<b>1611</b>	<b>1017</b>	<b>104</b>	<b>101</b>	<b>1175</b>	

## CODIFICHE DEI MOTIVI DI IMMIGRAZIONE

### LAVORO

- 1 – Ha trovato lavoro o ha aperto un'attività in proprio
- 2 – Per ricerca di lavoro
- 3 – Avvicinamento al posto di lavoro
- 4 – Rientro dall'estero per termine lavoro
- 5 – Persona che segue familiare o parente per lavoro
- 6 – Altro motivo di lavoro
- 46 – Trasferimento

### STUDIO

- 7 – Per studio
- 8 – Persona che segue familiari o parenti per studio

### UNIONE

- 10 – Matrimonio
- 11 – Per convivenza coniugale
- 12 – Per aggregarsi ad altro nucleo
- 13 – Per unirsi al coniuge
- 14 – Per aggregarsi a familiari o parenti
- 15 – Persona che segue familiari o parenti per motivi di unione o di aggregazione
- 16 – Altri motivi di unione o di aggregazione

### SEPARAZIONE

- 17 – Per separazione coniuge
- 18 – Per separazione nucleo familiare
- 19 – Persona che segue familiari o parenti per motivi di separazione
- 20 – Altro motivo di separazione

### AVVICINAMENTO

- 21 – Per avvicinarsi a familiari o parenti
- 22 – Per avvicinarsi alla fidanzata/o
- 23 – Per assistenza genitori e/o parenti
- 24 – Persona che segue familiari o parenti per avvicinamento a familiari o parenti
- 25 – Altri motivi familiari

### NOSTALGIA

- 26 – Per pensionamento
- 27 – Per ritorno ai luoghi d'origine o per acquisto di cittadinanza italiana
- 28 – Persona che segue familiari o parenti per pensionamento o ritorno ai luoghi d'origine
- 29 – Altro motivo di nostalgia

### CASA

- 30 – Mutuo prima casa o acquisto casa
- 31 – Per aver trovato casa o motivi di abitazione
- 32 – Per sfratto
- 33 – Persona che segue familiari o parenti per sfratto
- 34 – Per occupare il proprio appartamento
- 35 – Per occupare appartamento di un familiare o parente
- 36 – Per sistemazione casa
- 37 – Persona che segue familiare o parente per occupazione casa
- 38 – Altro motivo casa

### ALTRO MOTIVO

- 39 – Religioso che entra in convivenza/trasferito/servizio o lavoro religioso
- 40 – Assegnazione parrocchia
- 41 – Per salute
- 42 – Adozione o affidamento di minore
- 43 – Ricovero in struttura protetta
- 44 – Ripristino atti anagrafici (iscrizione dagli irreperibili)
- 45 – Persona che segue familiare o parente per altro motivo
- 47 – Asilo politico
- 48 – Carcerato
- 49 – Motivi economici
- 50 – Nomade
- 60 – Regolamentazione posizione censuaria

## POPOLAZIONE E FLUSSI DEMOGRAFICI

**Tav. 3.36 - Iscritti nell'anagrafe del Comune di Ferrara per sesso e classi quinquennali di età - Anno di definizione delle pratiche 2007**

Classi di età	Sesso		TOTALE
	M	F	
0-4	98	106	204
5-9	72	71	143
10-14	45	60	105
15-19	69	89	158
20-24	218	226	444
25-29	319	342	661
30-34	318	326	644
35-39	258	243	501
40-44	159	170	329
45-49	108	137	245
50-54	82	101	183
55-59	47	71	118
60-64	34	48	82
65-69	21	30	51
70-74	20	23	43
75-79	21	17	38
80-84	11	21	32
85-89	6	11	17
90-94	2	5	7
95-	1	2	3
<b>TOTALE</b>	<b>1909</b>	<b>2099</b>	<b>4008</b>

**Tav. 3.37 - Pratiche di cancellazione dall'anagrafe del Comune di Ferrara per mese di definizione della pratica - Anno di definizione delle pratiche 2007**

Mese di definizione	Tipo di pratica			TOTALE
	Canc. per irreperibilità	Emigrazione	Iscrizione AIRE	
Gennaio	23	184	4	211
Febbraio	31	127	5	163
Marzo	24	145	6	175
Aprile	2	72	8	82
Maggio	38	152	8	198
Giugno	33	151	5	189
Luglio	93	89	3	185
Agosto	81	204	8	293
Settembre	28	132	10	170
Ottobre	43	160	6	209
Novembre	28	109	8	145
Dicembre	23	142	3	168
<b>TOTALE</b>	<b>447</b>	<b>1667</b>	<b>74</b>	<b>2188</b>

## POPOLAZIONE E FLUSSI DEMOGRAFICI

**Tav. 3.38 - Cancellati dall'anagrafe del Comune di Ferrara - Anno di definizione delle pratiche 2007**

Mese di definizione	Tipo di pratica			TOTALE
	Canc. per irreperibilità	Emigrazione	Iscrizione AIRE	
Gennaio	25	247	4	276
Febbraio	33	168	6	207
Marzo	25	190	6	221
Aprile	2	92	8	102
Maggio	42	204	8	254
Giugno	35	204	5	244
Luglio	93	129	3	225
Agosto	83	297	11	391
Settembre	28	178	11	217
Ottobre	44	228	6	278
Novembre	32	144	12	188
Dicembre	25	192	3	220
<b>TOTALE</b>	<b>467</b>	<b>2273</b>	<b>83</b>	<b>2823</b>

**Tav. 3.39 - Cancellati dall'anagrafe del Comune di Ferrara per sesso e classi quinquennali di età - Anno di definizione delle pratiche 2007**

Classi di età	Sesso		TOTALE
	M	F	
0-4	82	82	164
5-9	48	36	84
10-14	37	16	53
15-19	32	25	57
20-24	69	90	159
25-29	203	218	421
30-34	273	243	516
35-39	208	169	377
40-44	155	111	266
45-49	104	81	185
50-54	67	66	133
55-59	51	51	102
60-64	45	56	101
65-69	25	37	62
70-74	13	20	33
75-79	11	17	28
80-84	10	27	37
85-89	9	23	32
90-94	4	7	11
95-	1	1	2
<b>TOTALE</b>	<b>1447</b>	<b>1376</b>	<b>2823</b>

## POPOLAZIONE E FLUSSI DEMOGRAFICI

**Tav. 3.40 - Cancellati dall'anagrafe del Comune di Ferrara per Circostrizione di provenienza e destinazione - Anno di definizione delle pratiche 2007**

Destinazione	CIRCOSCRIZIONI									TOTALE
	CENTRO CITTADINO	GIARDINO-ARIANUOVA-DORO	VIA BOLOGNA	ZONA EST	ZONA NORD	ZONA NORD-OVEST	ZONA NORD-EST	ZONA SUD		
Argenta	5	3	3	1	2	4	1	30	49	
Berra	2	1	3	5	2	1	1	3	18	
Bondeno	6	3	6	4	2	6	0	0	27	
Cento	6	3	7	2	2	0	2	3	25	
Codigoro	6	1	2	2	3	2	2	2	20	
Comacchio	15	6	22	20	6	4	2	3	78	
Copparo	14	8	7	20	9	5	24	7	94	
Formignana	2	1	2	0	0	1	4	1	11	
Goro	0	0	0	0	0	0	0	0	0	
Jolanda di Savoia	0	0	2	3	2	0	0	0	7	
Lagosanto	6	2	2	0	0	0	0	1	11	
Masi Torello	4	5	1	4	2	2	3	4	25	
Massafiscaglia	1	0	4	4	0	1	1	0	11	
Mesola	2	2	1	0	1	0	0	2	8	
Migliarino	1	2	2	0	0	1	1	2	9	
Migliaro	1	0	0	1	0	2	1	2	7	
Mirabello	1	2	13	2	1	2	0	1	22	
Ostellato	4	3	5	4	1	6	4	4	31	
Poggio Renatico	4	9	18	9	7	10	0	21	78	
Portomaggiore	3	6	13	5	7	2	6	2	44	
Ro Ferrarese	4	0	2	5	4	2	1	0	18	
S.Agostino	3	2	4	2	2	4	0	2	19	
Tresigallo	2	3	1	0	5	0	17	0	28	
Vigarano M.	18	16	43	9	15	56	0	13	170	
Voghiera	11	4	17	5	5	6	9	5	62	
<b>TOT.PROV.FE</b>	121	82	180	107	78	117	79	108	872	
Bologna	44	32	24	23	21	13	8	32	197	
Forlì-Cesena	3	1	1	6	1	1	0	0	13	
Modena	5	13	6	7	2	4	1	3	41	
Parma	6	1	0	1	0	4	1	2	15	
Piacenza	3	0	0	1	0	2	1	0	7	
Ravenna	10	9	9	3	0	6	0	4	41	
Reggio Emilia	7	0	5	4	0	0	0	2	18	
Rimini	5	3	1	2	1	4	0	0	16	
<b>TOTALE EMILIA R.</b>	204	141	226	154	103	151	90	151	1220	
Rovigo	42	59	57	47	90	36	14	16	361	
<b>ITALIA SETT.</b>	333	245	350	260	209	228	124	185	1934	
<b>ITALIA CENTR.</b>	40	28	32	18	10	8	0	8	144	
<b>ITALIA MERID.</b>	25	15	14	14	2	12	7	6	95	
<b>ITALIA INS.</b>	14	14	22	12	3	6	2	5	78	
<b>TOTALE ITALIA</b>	412	302	418	304	224	254	133	204	2251	
<b>ISCRIZIONI AIRE</b>	30	9	14	12	5	8	0	5	83	
<b>ESTERO</b>	7	2	5	7	2	0	0	0	23	
<b>CANCELLAZ. PER IRREP.</b>	112	111	85	42	38	38	17	24	467	
<b>TOTALE</b>	561	424	522	365	269	300	150	233	2824	

## POPOLAZIONE E FLUSSI DEMOGRAFICI

**Tav. 3.41 - Cancellati dall'anagrafe del Comune di Ferrara per sesso, condizione professionale e destinazione - Anno di definizione delle pratiche 2007**

**Sesso: MASCHI**

Destinazione	Condizione						TOTALE
	Casalinghe	Studenti	In attesa di		Occupati	Non classi- ficati	
			prima occup.	Altra cond. non profess.			
Argenta	0	1	0	10	13	0	24
Berra	0	0	0	3	8	0	11
Bondeno	0	0	0	6	6	0	12
Cento	0	0	0	1	10	1	12
Codigoro	0	0	0	2	7	1	10
Comacchio	0	0	0	7	14	6	27
Copparo	0	2	0	10	30	4	46
Formignana	0	0	0	1	7	0	8
Goro	0	0	0	0	0	0	0
Jolanda di Savoia	0	1	0	1	4	0	6
Lagosanto	0	0	0	1	5	0	6
Masi Torello	0	1	0	3	9	0	13
Massafiscaglia	0	1	0	3	2	0	6
Mesola	0	0	0	1	1	1	3
Migliarino	0	0	0	0	3	0	3
Migliaro	0	0	0	1	3	0	4
Mirabello	0	0	0	2	12	0	14
Ostellato	0	0	0	4	8	1	13
Poggio Renatico	0	3	0	11	21	0	35
Portomaggiore	0	3	0	5	14	2	24
Ro Ferrarese	0	0	0	2	4	1	7
S.Agostino	0	0	0	2	4	0	6
Tresigallo	0	1	0	4	10	0	15
Vigarano M.	0	13	0	16	56	5	90
Voghiera	0	4	0	3	22	1	30
<b>TOT.PROV.FE</b>	0	30	0	99	273	23	425
Bologna	0	11	0	18	65	5	99
Forli-Cesena	0	1	0	3	2	1	7
Modena	0	2	0	5	13	1	21
Parma	0	0	0	3	3	0	6
Piacenza	0	0	0	1	4	0	5
Ravenna	0	0	0	5	10	0	15
Reggio Emilia	0	0	0	2	5	1	8
Rimini	0	0	0	4	5	1	10
<b>TOTALE EMILIA R.</b>	0	44	0	140	380	32	596
Rovigo	0	16	0	32	120	17	185
<b>ITALIA SETT.</b>	0	83	0	218	580	60	941
<b>ITALIA CENTR.</b>	0	11	0	16	44	7	78
<b>ITALIA MERID.</b>	0	7	1	18	17	6	49
<b>ITALIA INS.</b>	0	8	0	13	19	5	45
<b>TOTALE ITALIA</b>	0	109	1	265	660	78	1113
<b>ISCRIZIONI AIRE</b>	0	10	0	9	23	9	51
<b>ESTERO</b>	0	7	0	1	1	0	9
<b>CANCELLAZ. PER IRREP.</b>	0	40	0	39	163	32	274
<b>TOTALE</b>	0	166	1	314	847	119	1447

## POPOLAZIONE E FLUSSI DEMOGRAFICI

**Tav. 3.41 – (seguito) Cancellati dall'anagrafe del Comune di Ferrara per sesso, condizione professionale e destinazione - Anno di definizione delle pratiche 2007**

**Sesso: FEMMINE**

Destinazione	Condizione						TOTALE
	Casalinghe	Studenti	In attesa di		Occupati	Non classi- ficati	
			prima occup.	Altra cond. non profess.			
Argenta	3	2	1	7	12	0	25
Berra	2	2	0	1	2	0	7
Bondeno	2	1	0	4	8	0	15
Cento	1	1	0	4	6	1	13
Codigoro	1	0	0	1	7	1	10
Comacchio	5	4	0	8	33	1	51
Copparo	5	0	0	16	26	1	48
Formignana	0	0	0	0	3	0	3
Goro	0	0	0	0	0	0	0
Jolanda di Savoia	0	0	0	0	1	0	1
Lagosanto	2	0	0	1	2	0	5
Masi Torello	3	0	0	1	7	1	12
Massafiscaglia	2	1	0	0	2	0	5
Mesola	2	0	0	1	1	1	5
Migliarino	0	1	0	1	4	0	6
Migliaro	0	0	0	2	1	0	3
Mirabello	2	0	0	2	4	0	8
Ostellato	1	1	0	2	13	1	18
Poggio Renatico	3	1	0	14	23	2	43
Portomaggiore	2	0	0	3	13	2	20
Ro Ferrarese	1	0	0	3	7	0	11
S.Agostino	0	1	0	4	8	0	13
Tresigallo	0	0	0	4	9	0	13
Vigarano M.	11	6	0	18	45	0	80
Voghiera	4	2	0	4	22	0	32
<b>TOT.PROV.FE</b>	<b>52</b>	<b>23</b>	<b>1</b>	<b>101</b>	<b>259</b>	<b>11</b>	<b>447</b>
Bologna	16	14	0	23	43	2	98
Forlì-Cesena	0	2	0	1	3	0	6
Modena	2	3	0	3	11	1	20
Parma	1	0	0	3	5	0	9
Piacenza	1	0	0	1	0	0	2
Ravenna	5	2	0	8	9	2	26
Reggio Emilia	0	1	0	3	6	0	10
Rimini	0	0	0	2	3	1	6
<b>TOTALE EMILIA R.</b>	<b>77</b>	<b>45</b>	<b>1</b>	<b>145</b>	<b>339</b>	<b>17</b>	<b>624</b>
Rovigo	18	9	0	32	104	13	176
<b>ITALIA SETT.</b>	<b>123</b>	<b>79</b>	<b>1</b>	<b>222</b>	<b>523</b>	<b>44</b>	<b>992</b>
<b>ITALIA CENTR.</b>	<b>11</b>	<b>8</b>	<b>1</b>	<b>14</b>	<b>24</b>	<b>8</b>	<b>66</b>
<b>ITALIA MERID.</b>	<b>5</b>	<b>1</b>	<b>1</b>	<b>15</b>	<b>21</b>	<b>3</b>	<b>46</b>
<b>ITALIA INS.</b>	<b>5</b>	<b>3</b>	<b>0</b>	<b>14</b>	<b>10</b>	<b>1</b>	<b>33</b>
<b>TOTALE ITALIA</b>	<b>144</b>	<b>91</b>	<b>3</b>	<b>265</b>	<b>578</b>	<b>56</b>	<b>1137</b>
<b>ISCRIZIONI AIRE</b>	<b>3</b>	<b>6</b>	<b>0</b>	<b>1</b>	<b>19</b>	<b>3</b>	<b>32</b>
<b>ESTERO</b>	<b>5</b>	<b>5</b>	<b>0</b>	<b>1</b>	<b>2</b>	<b>1</b>	<b>14</b>
<b>CANCELLAZ. PER IRREP.</b>	<b>35</b>	<b>24</b>	<b>0</b>	<b>31</b>	<b>95</b>	<b>8</b>	<b>193</b>
<b>TOTALE</b>	<b>187</b>	<b>126</b>	<b>3</b>	<b>298</b>	<b>694</b>	<b>68</b>	<b>1376</b>

## POPOLAZIONE E FLUSSI DEMOGRAFICI

**Tav. 3.41 – (seguito) Cancellati dall'anagrafe del Comune di Ferrara per sesso, condizione professionale e destinazione - Anno di definizione delle pratiche 2007**

### TOTALE

Destinazione	Condizione						TOTALE
	Casalinghe	Studenti	In attesa di prima occup.	Altra cond. non profess.	Occupati	Non classi- ficati	
Argenta	3	3	1	17	25	0	49
Berra	2	2	0	4	10	0	18
Bondeno	2	1	0	10	14	0	27
Cento	1	1	0	5	16	2	25
Codigoro	1	0	0	3	14	2	20
Comacchio	5	4	0	15	47	7	78
Copparo	5	2	0	26	56	5	94
Formignana	0	0	0	1	10	0	11
Goro	0	0	0	0	0	0	0
Jolanda di Savoia	0	1	0	1	5	0	7
Lagosanto	2	0	0	2	7	0	11
Masi Torello	3	1	0	4	16	1	25
Massafiscaglia	2	2	0	3	4	0	11
Mesola	2	0	0	2	2	2	8
Migliarino	0	1	0	1	7	0	9
Migliaro	0	0	0	3	4	0	7
Mirabello	2	0	0	4	16	0	22
Ostellato	1	1	0	6	21	2	31
Poggio Renatico	3	4	0	25	44	2	78
Portomaggiore	2	3	0	8	27	4	44
Ro Ferrarese	1	0	0	5	11	1	18
S.Agostino	0	1	0	6	12	0	19
Tresigallo	0	1	0	8	19	0	28
Vigarano M.	11	19	0	34	101	5	170
Voghiera	4	6	0	7	44	1	62
<b>TOT.PROV.FE</b>	<b>52</b>	<b>53</b>	<b>1</b>	<b>200</b>	<b>532</b>	<b>34</b>	<b>872</b>
Bologna	16	25	0	41	108	7	197
Forli-Cesena	0	3	0	4	5	1	13
Modena	2	5	0	8	24	2	41
Parma	1	0	0	6	8	0	15
Piacenza	1	0	0	2	4	0	7
Ravenna	5	2	0	13	19	2	41
Reggio Emilia	0	1	0	5	11	1	18
Rimini	0	0	0	6	8	2	16
<b>TOTALE EMILIA R.</b>	<b>77</b>	<b>89</b>	<b>1</b>	<b>285</b>	<b>719</b>	<b>49</b>	<b>1220</b>
Rovigo	18	25	0	64	224	30	361
<b>ITALIA SETT.</b>	<b>123</b>	<b>162</b>	<b>1</b>	<b>440</b>	<b>1103</b>	<b>104</b>	<b>1933</b>
<b>ITALIA CENTR.</b>	<b>11</b>	<b>19</b>	<b>1</b>	<b>30</b>	<b>68</b>	<b>15</b>	<b>144</b>
<b>ITALIA MERID.</b>	<b>5</b>	<b>8</b>	<b>2</b>	<b>33</b>	<b>38</b>	<b>9</b>	<b>95</b>
<b>ITALIA INS.</b>	<b>5</b>	<b>11</b>	<b>0</b>	<b>27</b>	<b>29</b>	<b>6</b>	<b>78</b>
<b>TOTALE ITALIA</b>	<b>144</b>	<b>200</b>	<b>4</b>	<b>530</b>	<b>1238</b>	<b>134</b>	<b>2250</b>
<b>ISCRIZIONI AIRE</b>	<b>3</b>	<b>16</b>	<b>0</b>	<b>10</b>	<b>42</b>	<b>12</b>	<b>83</b>
<b>ESTERO</b>	<b>5</b>	<b>12</b>	<b>0</b>	<b>2</b>	<b>3</b>	<b>1</b>	<b>23</b>
<b>CANCELLAZ. PER IRREP.</b>	<b>35</b>	<b>64</b>	<b>0</b>	<b>70</b>	<b>258</b>	<b>40</b>	<b>467</b>
<b>TOTALE</b>	<b>187</b>	<b>292</b>	<b>4</b>	<b>612</b>	<b>1541</b>	<b>187</b>	<b>2823</b>



## POPOLAZIONE E FLUSSI DEMOGRAFICI

**Tav. 3.42 - Cancellati dall'anagrafe del Comune di Ferrara in condizione professionale per professione e destinazione - Anno di definizione delle pratiche 2007**

Destinazione	Professione											
	Legislatori, dirigenti, imprenditori	Liberi professionisti non specificati	Matematici e fisici	Ingegneri, architetti	Spec. scienze della vita	Medici	Spec. scienze dell'uomo	Docenti	Prof. intermedi e (tecnici)	Impiegati e addetti allo sportello	Professioni commerciali	
Argenta	1	0	0	0	0	0	1	1	0	3	3	0
Berra	0	0	0	0	0	0	0	0	1	0	1	1
Bondeno	0	0	0	0	1	2	0	2	0	1	1	0
Cento	0	0	0	0	0	0	1	0	1	1	5	0
Codigoro	0	0	0	0	0	0	0	0	0	3	2	1
Comacchio	1	0	0	0	2	1	0	3	1	7	8	7
Copparo	1	0	0	0	0	0	0	1	2	4	11	6
Formignana	0	0	0	0	0	0	1	2	0	0	1	1
Goro	0	0	0	0	0	0	0	0	0	0	0	0
Jolanda di Savoia	1	0	0	0	0	0	0	0	0	2	0	0
Lagosanto	0	0	0	0	0	0	0	0	0	1	1	0
Masi Torello	0	0	0	0	0	0	0	1	0	1	6	0
Massafiscaglia	0	0	0	0	0	0	0	0	0	0	0	0
Mesola	0	0	0	0	0	0	0	0	0	1	0	1
Migliarino	0	0	0	0	0	0	0	0	2	0	2	2
Migliaro	0	0	0	0	0	0	0	0	0	0	0	0
Mirabello	0	0	0	0	0	0	2	0	0	1	4	0
Ostellato	0	0	0	0	0	0	1	1	0	1	6	2
Poggio Renatico	0	0	0	0	0	0	0	0	2	5	15	3
Portomaggiore	0	0	0	0	1	0	0	0	0	4	6	1
Ro Ferrarese	0	0	0	0	0	0	0	2	0	1	2	0
S. Agostino	0	0	0	0	1	0	0	0	0	1	4	2
Tresigallo	1	0	0	0	1	0	0	0	0	1	3	1
Vigarano M.	0	0	0	0	0	0	0	0	1	13	24	11
Voghiera	0	2	0	2	0	0	0	1	1	6	10	5
<b>TOT. PROV. FE</b>	<b>5</b>	<b>2</b>	<b>0</b>	<b>8</b>	<b>3</b>	<b>6</b>	<b>14</b>	<b>11</b>	<b>57</b>	<b>115</b>	<b>44</b>	
Bologna	0	2	0	2	1	3	4	0	11	35	6	
Forlì-Cesena	0	0	0	0	0	1	1	0	2	1	0	
Modena	1	1	0	2	0	0	1	0	3	7	1	
Parma	0	0	0	0	1	0	0	1	2	2	0	
Piacenza	0	0	0	0	0	0	0	0	0	1	0	
Ravenna	0	0	1	1	0	1	2	0	1	8	0	
Reggio Emilia	1	0	0	0	0	1	0	0	3	4	0	
Rimini	0	0	1	0	0	1	0	1	1	3	0	
<b>TOTALE EMILIA R.</b>	<b>7</b>	<b>5</b>	<b>2</b>	<b>13</b>	<b>5</b>	<b>13</b>	<b>22</b>	<b>13</b>	<b>80</b>	<b>176</b>	<b>51</b>	
Rovigo	0	0	0	8	4	4	4	4	4	23	44	20
<b>ITALIA SETT.</b>	<b>10</b>	<b>6</b>	<b>2</b>	<b>29</b>	<b>14</b>	<b>32</b>	<b>34</b>	<b>27</b>	<b>117</b>	<b>248</b>	<b>81</b>	
<b>ITALIA CENTR.</b>	<b>1</b>	<b>0</b>	<b>1</b>	<b>6</b>	<b>0</b>	<b>3</b>	<b>10</b>	<b>3</b>	<b>5</b>	<b>15</b>	<b>1</b>	
<b>ITALIA MERID.</b>	<b>0</b>	<b>0</b>	<b>0</b>	<b>1</b>	<b>2</b>	<b>7</b>	<b>4</b>	<b>1</b>	<b>3</b>	<b>6</b>	<b>0</b>	
<b>ITALIA INS.</b>	<b>0</b>	<b>0</b>	<b>0</b>	<b>0</b>	<b>0</b>	<b>1</b>	<b>1</b>	<b>1</b>	<b>7</b>	<b>8</b>	<b>2</b>	
<b>TOTALE ITALIA</b>	<b>11</b>	<b>6</b>	<b>3</b>	<b>36</b>	<b>16</b>	<b>43</b>	<b>49</b>	<b>32</b>	<b>132</b>	<b>277</b>	<b>84</b>	
<b>ISCRIZIONI AIRE</b>	<b>1</b>	<b>0</b>	<b>0</b>	<b>6</b>	<b>2</b>	<b>1</b>	<b>5</b>	<b>5</b>	<b>6</b>	<b>9</b>	<b>1</b>	
<b>ESTERO</b>	<b>0</b>	<b>0</b>	<b>0</b>	<b>2</b>	<b>0</b>	<b>0</b>	<b>0</b>	<b>1</b>	<b>0</b>	<b>0</b>	<b>0</b>	
<b>CANCELLAZ. PER IRREP.</b>	<b>6</b>	<b>2</b>	<b>1</b>	<b>6</b>	<b>1</b>	<b>0</b>	<b>6</b>	<b>5</b>	<b>12</b>	<b>11</b>	<b>5</b>	
<b>TOTALE</b>	<b>18</b>	<b>8</b>	<b>4</b>	<b>50</b>	<b>19</b>	<b>44</b>	<b>60</b>	<b>43</b>	<b>150</b>	<b>297</b>	<b>90</b>	

## POPOLAZIONE E FLUSSI DEMOGRAFICI

**Tav. 3.42 – (seguito) Cancellati dall'anagrafe del Comune di Ferrara in condizione professionale per professione e destinazione - Anno di definizione delle pratiche 2007**

Destinazione	Professione										TOTALE
	Prof. attività turistiche e alberghiere	Prof. spec. servizi sanitari, per le famiglie	Artigiani	Agricoltori	Conduuttori impianti e operai	Conduuttori di veicoli	Personale non qualificato nei servizi	Personale non qualificato nell'agricoltura	Personale non qualificato nell'industria	Forze armate	
Argenta	1	1	2	0	9	0	1	2	0	0	25
Berra	1	0	0	1	2	3	0	0	0	0	10
Bondeno	1	0	0	0	3	1	2	0	0	0	14
Cento	0	0	2	0	4	1	1	0	0	0	16
Codigoro	0	1	0	0	6	1	0	0	0	0	14
Comacchio	5	0	4	1	4	1	2	0	0	0	47
Copparo	0	4	4	2	14	3	3	0	0	1	56
Formignana	0	1	0	0	2	1	1	0	0	0	10
Goro	0	0	0	0	0	0	0	0	0	0	0
Jolanda di Savoia	0	0	1	0	1	0	0	0	0	0	5
Ro	0	0	2	0	3	0	0	0	0	0	7
Sant'Agostino	0	1	4	0	1	0	2	0	0	0	16
Tresigallo	0	0	1	0	1	0	2	0	0	0	4
Vigarano Mainarda	0	0	0	0	0	0	0	0	0	0	2
Voghiera	0	0	1	0	0	0	0	0	0	0	7
Argenta	0	0	2	0	1	0	1	0	0	0	4
Berra	0	1	3	0	4	1	0	0	0	0	16
Bondeno	2	0	3	2	1	1	1	0	0	0	21
Cento	1	2	1	0	14	0	1	0	0	0	44
Codigoro	2	1	5	0	3	0	4	0	0	0	27
Ro Ferrarese	0	1	2	0	1	0	2	0	0	0	11
S. Agostino	0	0	0	0	3	0	1	0	0	0	12
Vigarano Mainarda	2	0	2	0	7	0	0	1	0	0	19
Vigarano M.	4	5	10	0	24	2	5	0	0	2	101
Argenta	2	2	5	1	5	1	1	0	0	0	44
<b>TOT.PROV.FE</b>	<b>21</b>	<b>20</b>	<b>54</b>	<b>7</b>	<b>113</b>	<b>16</b>	<b>30</b>	<b>3</b>	<b>0</b>	<b>3</b>	<b>532</b>
Bologna	4	4	6	0	15	6	8	0	0	1	108
Forlì-Cesena	0	0	0	0	0	0	0	0	0	0	5
Modena	0	1	1	0	2	2	2	0	0	0	24
Parma	1	0	0	0	1	0	0	0	0	0	8
Piacenza	0	0	1	0	2	0	0	0	0	0	4
Ravenna	1	0	1	0	1	0	2	0	0	0	19
Reggio Emilia	1	0	0	0	1	0	0	0	0	0	11
Rimini	0	0	0	0	1	0	0	0	0	0	8
<b>TOTALE EMILIA R.</b>	<b>28</b>	<b>25</b>	<b>63</b>	<b>7</b>	<b>136</b>	<b>24</b>	<b>42</b>	<b>3</b>	<b>0</b>	<b>4</b>	<b>719</b>
Rovigo	11	14	15	0	48	5	15	0	1	4	224
<b>ITALIA SETT.</b>	<b>45</b>	<b>43</b>	<b>88</b>	<b>7</b>	<b>200</b>	<b>31</b>	<b>67</b>	<b>3</b>	<b>1</b>	<b>18</b>	<b>1103</b>
<b>ITALIA CENTR.</b>	<b>4</b>	<b>1</b>	<b>1</b>	<b>0</b>	<b>6</b>	<b>1</b>	<b>1</b>	<b>0</b>	<b>0</b>	<b>9</b>	<b>68</b>
<b>ITALIA MERID.</b>	<b>1</b>	<b>1</b>	<b>5</b>	<b>0</b>	<b>1</b>	<b>0</b>	<b>3</b>	<b>0</b>	<b>1</b>	<b>2</b>	<b>38</b>
<b>ITALIA INS.</b>	<b>0</b>	<b>0</b>	<b>5</b>	<b>0</b>	<b>2</b>	<b>0</b>	<b>0</b>	<b>0</b>	<b>0</b>	<b>2</b>	<b>29</b>
<b>TOTALE ITALIA</b>	<b>50</b>	<b>45</b>	<b>99</b>	<b>7</b>	<b>209</b>	<b>32</b>	<b>71</b>	<b>3</b>	<b>2</b>	<b>31</b>	<b>1238</b>
<b>ISCRIZIONI AIRE</b>	<b>3</b>	<b>1</b>	<b>1</b>	<b>0</b>	<b>1</b>	<b>0</b>	<b>0</b>	<b>0</b>	<b>0</b>	<b>0</b>	<b>42</b>
<b>ESTERO</b>	<b>0</b>	<b>0</b>	<b>0</b>	<b>0</b>	<b>0</b>	<b>0</b>	<b>0</b>	<b>0</b>	<b>0</b>	<b>0</b>	<b>3</b>
<b>CANCELLAZ. PER IRREP.</b>	<b>16</b>	<b>2</b>	<b>53</b>	<b>2</b>	<b>47</b>	<b>16</b>	<b>61</b>	<b>3</b>	<b>3</b>	<b>0</b>	<b>258</b>
<b>TOTALE</b>	<b>69</b>	<b>48</b>	<b>153</b>	<b>9</b>	<b>257</b>	<b>48</b>	<b>132</b>	<b>6</b>	<b>5</b>	<b>31</b>	<b>1541</b>

## POPOLAZIONE E FLUSSI DEMOGRAFICI

**Tav. 3.43 - Cancellazioni dall'anagrafe del Comune di Ferrara per stato civile e destinazione - Anno di definizione delle pratiche 2007**

Destinazione	Stato civile					TOTALE
	Coniugati	Celibi nubili	Divorziati	Vedovi	Non conosciuto	
Argenta	23	20	1	4	1	49
Berra	9	6	0	2	1	18
Bondeno	10	7	1	6	3	27
Cento	11	10	0	1	3	25
Codigoro	7	4	3	2	4	20
Comacchio	29	37	7	3	2	78
Copparo	46	35	3	2	8	94
Formignana	6	4	0	0	1	11
Goro	0	0	0	0	0	0
Jolanda di Savoia	4	2	0	0	1	7
Lagosanto	4	5	0	1	1	11
Masi Torello	9	15	0	0	1	25
Massafiscaglia	5	4	1	0	1	11
Mesola	5	2	0	1	0	8
Migliarino	5	3	0	0	1	9
Migliaro	5	0	0	1	1	7
Mirabello	11	10	0	1	0	22
Ostellato	11	14	1	2	3	31
Poggio Renatico	34	33	3	5	3	78
Portomaggiore	22	17	0	2	3	44
Ro Ferrarese	5	11	0	0	2	18
S.Agostino	9	7	2	0	1	19
Tresigallo	9	13	1	3	2	28
Vigarano M.	93	65	2	6	4	170
Voghiera	31	25	4	1	1	62
<b>TOT.PROV.FE</b>	<b>403</b>	<b>349</b>	<b>29</b>	<b>43</b>	<b>48</b>	<b>872</b>
Bologna	109	55	12	6	15	197
Forlì-Cesena	7	3	2	1	0	13
Modena	23	12	1	1	4	41
Parma	10	3	0	0	2	15
Piacenza	4	3	0	0	0	7
Ravenna	21	16	0	2	2	41
Reggio Emilia	9	6	1	1	1	18
Rimini	10	6	0	0	0	16
<b>TOTALE EMILIA R.</b>	<b>596</b>	<b>453</b>	<b>45</b>	<b>54</b>	<b>72</b>	<b>1220</b>
Rovigo	179	139	10	11	22	361
<b>ITALIA SETT.</b>	<b>936</b>	<b>724</b>	<b>62</b>	<b>90</b>	<b>121</b>	<b>1933</b>
<b>ITALIA CENTR.</b>	<b>75</b>	<b>57</b>	<b>5</b>	<b>3</b>	<b>4</b>	<b>144</b>
<b>ITALIA MERID.</b>	<b>46</b>	<b>41</b>	<b>2</b>	<b>4</b>	<b>2</b>	<b>95</b>
<b>ITALIA INS.</b>	<b>41</b>	<b>32</b>	<b>1</b>	<b>2</b>	<b>2</b>	<b>78</b>
<b>TOTALE ITALIA</b>	<b>1098</b>	<b>854</b>	<b>70</b>	<b>99</b>	<b>129</b>	<b>2250</b>
<b>ISCRIZIONI AIRE</b>	<b>43</b>	<b>30</b>	<b>2</b>	<b>0</b>	<b>8</b>	<b>83</b>
<b>ESTERO</b>	<b>12</b>	<b>3</b>	<b>0</b>	<b>0</b>	<b>8</b>	<b>23</b>
<b>CANCELLAZ. PER IRREP.</b>	<b>158</b>	<b>98</b>	<b>13</b>	<b>6</b>	<b>192</b>	<b>467</b>
<b>TOTALE</b>	<b>1311</b>	<b>985</b>	<b>85</b>	<b>105</b>	<b>337</b>	<b>2823</b>

## POPOLAZIONE E FLUSSI DEMOGRAFICI

**Tav. 3.44 - Cancellazioni dall'anagrafe del Comune di Ferrara per titolo di studio e destinazione - Anno di definizione delle pratiche 2007**

Destinazione	Titolo di studio							TOTALE
	Senza titolo	Lic.ele- mentare	Lic. media	Dipl.qua- lifica	Dipl.maturità	Laurea	Non indicato	
Argenta	7	6	16	3	12	5	0	49
Berra	3	1	5	2	4	2	1	18
Bondeno	2	4	8	0	7	6	0	27
Cento	1	1	6	1	7	9	0	25
Codigoro	1	2	7	1	6	3	0	20
Comacchio	7	3	18	3	33	11	3	78
Copparo	8	10	35	0	33	6	2	94
Formignana	1	1	3	0	3	3	0	11
Goro	0	0	0	0	0	0	0	0
Jolanda di Savoia	1	1	3	0	2	0	0	7
Lagosanto	2	0	4	1	3	0	1	11
Masi Torello	4	3	6	1	6	3	2	25
Massafiscaglia	2	3	2	1	2	1	0	11
Mesola	1	2	3	0	2	0	0	8
Migliarino	0	0	4	0	3	2	0	9
Migliaro	1	1	4	1	0	0	0	7
Mirabello	2	3	10	0	4	3	0	22
Ostellato	0	5	10	2	11	2	1	31
Poggio Renatico	8	15	20	1	28	5	1	78
Portomaggiore	3	5	13	3	13	5	2	44
Ro Ferrarese	1	0	6	2	4	4	1	18
S.Agostino	2	2	9	0	4	2	0	19
Tresigallo	3	5	7	1	7	4	1	28
Vigarano M.	28	22	49	5	53	10	3	170
Voghiera	10	4	14	0	28	6	0	62
<b>TOT.PROV.FE</b>	<b>98</b>	<b>99</b>	<b>262</b>	<b>28</b>	<b>275</b>	<b>92</b>	<b>18</b>	<b>872</b>
Bologna	22	19	50	5	57	43	1	197
Forli-Cesena	1	1	2	0	4	5	0	13
Modena	4	6	10	0	6	15	0	41
Parma	3	1	3	1	2	4	1	15
Piacenza	1	0	2	0	3	1	0	7
Ravenna	6	2	8	5	9	9	2	41
Reggio Emilia	1	0	2	1	8	6	0	18
Rimini	0	1	6	0	3	6	0	16
<b>TOTALE EMILIA R.</b>	<b>136</b>	<b>129</b>	<b>345</b>	<b>40</b>	<b>367</b>	<b>181</b>	<b>22</b>	<b>1220</b>
Rovigo	29	25	123	16	112	48	8	361
<b>ITALIA SETT.</b>	<b>201</b>	<b>186</b>	<b>551</b>	<b>64</b>	<b>586</b>	<b>309</b>	<b>36</b>	<b>1933</b>
<b>ITALIA CENTR.</b>	<b>20</b>	<b>5</b>	<b>28</b>	<b>0</b>	<b>42</b>	<b>44</b>	<b>5</b>	<b>144</b>
<b>ITALIA MERID.</b>	<b>9</b>	<b>11</b>	<b>24</b>	<b>1</b>	<b>26</b>	<b>24</b>	<b>0</b>	<b>95</b>
<b>ITALIA INS.</b>	<b>13</b>	<b>11</b>	<b>13</b>	<b>2</b>	<b>29</b>	<b>8</b>	<b>2</b>	<b>78</b>
<b>TOTALE ITALIA</b>	<b>243</b>	<b>213</b>	<b>616</b>	<b>67</b>	<b>683</b>	<b>385</b>	<b>43</b>	<b>2250</b>
<b>ISCRIZIONI AIRE</b>	<b>8</b>	<b>2</b>	<b>16</b>	<b>0</b>	<b>28</b>	<b>26</b>	<b>3</b>	<b>83</b>
<b>ESTERO</b>	<b>4</b>	<b>3</b>	<b>4</b>	<b>0</b>	<b>6</b>	<b>5</b>	<b>1</b>	<b>23</b>
<b>CANCELLAZ. PER IRREP.</b>	<b>34</b>	<b>28</b>	<b>182</b>	<b>0</b>	<b>136</b>	<b>66</b>	<b>21</b>	<b>467</b>
<b>TOTALE</b>	<b>289</b>	<b>246</b>	<b>818</b>	<b>67</b>	<b>853</b>	<b>482</b>	<b>68</b>	<b>2823</b>

# 4. MATRIMONI

**GLOSSARIO:**

**Matrimoni:** Sono riportati matrimoni celebrati nel Comune di Ferrara e registrati alla Stato Civile, pertanto i dati sono riferiti alla popolazione presente nel comune.

**Quoziente di Nuzialità:** Il rapporto tra il numero di matrimoni celebrati nell'anno e l'ammontare medio della popolazione residente (per mille).



## MATRIMONI

**Tav. 4.1 - Matrimoni nella popolazione presente per rito di celebrazione - Quoziente generico di nuzialità. Comune di Ferrara - Periodo 1900-2007**

ANNO	MATRIMONI			Quoziente di nuzialità	ANNO	MATRIMONI			Quoziente di nuzialità
	Totale	Religiosi	Civili			Totale	Religiosi	Civili	
1900	712	712	0	17,6	1954	1.006	979	27	7,3
1901	661	661	0	8,0	1955	1.040	1.009	31	7,4
1902	636	636	0	7,7	1956	1.041	1.002	39	7,3
1903	621	621	0	7,4	1957	1.048	1.018	30	7,3
1904	572	572	0	6,7	1958	1.038	1.013	25	7,1
1905	577	577	0	6,6	1959	1.115	1.078	37	7,5
1906	576	576	0	6,5	1960	1.100	1.076	24	7,3
1907	605	605	0	6,7	1961	1.135	1.105	30	7,5
1908	610	610	0	6,7	1962	1.174	1.144	30	7,6
1909	577	577	0	6,2	1963	1.108	1.087	21	7,1
1910	612	612	0	6,4	1964	1.089	1.066	23	6,9
1911	649	649	0	6,7	1965	984	970	14	6,2
1912	547	547	0	5,7	1966	958	929	29	6,1
1913	571	571	0	5,8	1967	983	958	25	6,2
1914	649	649	0	6,5	1968	1.029	1.007	22	6,6
1915	1.037	1.037	0	10,1	1969	1.079	1.048	31	6,9
1916	576	576	0	5,5	1970	1.014	978	36	6,5
1917	360	360	0	3,4	1971	1.027	942	85	6,6
1918	315	315	0	3,0	1972	1.058	853	205	6,9
1919	598	598	0	5,7	1973	993	820	173	6,4
1920	1.041	1.041	0	9,8	1974	941	783	158	6,1
1921	962	962	0	9,1	1975	818	676	142	5,3
1922	795	795	0	7,5	1976	768	589	179	4,9
1923	724	724	0	6,7	1977	775	612	163	5,0
1924	677	677	0	6,2	1978	690	513	177	4,5
1925	733	733	0	6,6	1979	706	528	178	4,6
1926	618	618	0	5,5	1980	663	503	160	4,4
1927	1.044	1.044	0	9,2	1981	579	425	154	3,9
1928	839	839	0	7,3	1982	599	457	142	4,0
1929	857	857	0	7,5	1983	510	347	163	3,5
1930	850	850	0	7,3	1984	576	406	170	3,9
1931	803	803	0	7,0	1985	541	402	139	3,7
1932	826	826	0	7,2	1986	545	378	167	3,8
1933	919	919	0	7,9	1987	525	370	155	3,7
1934	1.007	1.007	0	8,5	1988	538	368	170	3,8
1935	1.021	1.021	0	8,6	1989	581	398	183	4,1
1936	954	954	0	7,9	1990	608	418	190	4,3
1937	1.129	1.129	0	9,3	1991	574	387	187	4,1
1938	831	831	0	6,8	1992	631	430	201	4,6
1939	1.042	1.042	0	8,5	1993	562	372	190	4,1
1940	1.146	1.125	21	9,2	1994	549	355	194	4,0
1941	1.033	1.020	13	8,2	1995	525	332	193	3,9
1942	896	894	2	7,0	1996	516	342	174	3,8
1943	752	749	3	5,8	1997	539	356	183	4,0
1944	485	485	0	3,7	1998	493	306	187	3,7
1945	758	751	7	5,8	1999	527	300	227	4,0
1946	1.169	1.160	9	8,8	2000	473	270	203	3,6
1947	1.255	1.247	8	9,3	2001	483	269	214	3,7
1948	1.083	1.068	15	7,9	2002	481	249	232	3,7
1949	942	933	9	6,8	2003	425	216	209	3,3
1950	1.063	1.038	25	7,7	2004	476	236	240	3,6
1951	973	940	33	7,1	2005	481	223	258	3,6
1952	1.007	977	30	7,5	2006	484	210	274	3,6
1953	946	909	37	7,0	2007	488	208	280	3,7

## MATRIMONI

**Tav. 4.2 - Matrimoni nella popolazione presente del Comune di Ferrara per rito e mese di celebrazione - Anno 2007**

MESE	RITO		TOTALE
	Religioso	Civile	
Gennaio	0	10	10
Febbraio	3	17	20
Marzo	5	20	25
Aprile	11	20	31
Maggio	21	27	48
Giugno	60	33	93
Luglio	18	30	48
Agosto	10	26	36
Settembre	40	38	78
Ottobre	29	24	53
Novembre	2	14	16
Dicembre	9	21	30
<b>TOTALE</b>	<b>208</b>	<b>280</b>	<b>488</b>

**Tav. 4.3 - Matrimoni nella popolazione presente del Comune di Ferrara per luogo di residenza degli sposi - Anno 2007**

LUOGO DI RESIDENZA DELLO SPOSO	LUOGO DI RESIDENZA DELLA SPOSA			TOTALE
	Stessa comune di celebrazione	Altro comune	Stato estero	
Stessa comune di celebrazione	314	22	16	352
Altro comune	62	43	2	107
Stato estero	23	2	4	29
<b>TOTALE</b>	<b>399</b>	<b>67</b>	<b>22</b>	<b>488</b>

**Tav. 4.4 - Matrimoni nella popolazione presente del Comune di Ferrara per luogo di nascita degli sposi - Anno 2007**

LUOGO DI NASCITA DELLO SPOSO	LUOGO DI NASCITA DELLA SPOSA			TOTALE
	Stessa provincia di celebrazione	Altra provincia	Stato estero	
Stessa provincia di celebrazione	226	62	30	318
Altra provincia	74	36	12	122
Stato estero	21	10	17	48
<b>TOTALE</b>	<b>321</b>	<b>108</b>	<b>59</b>	<b>488</b>

**Tav. 4.5 - Matrimoni nella popolazione presente del Comune di Ferrara per stato civile dello sposo e della sposa - Anno 2007**

STATO CIVILE DELLO SPOSO	STATO CIVILE DELLA SPOSA			TOTALE
	Nubile	Vedova	Divorziata o già coniugata	
Celibe	401	2	28	431
Vedovo	7		3	10
Divorziato o già coniugato	31	1	15	47
<b>TOTALE</b>	<b>439</b>	<b>3</b>	<b>46</b>	<b>488</b>



## MATRIMONI

**Tav. 4.6 - Matrimoni nella popolazione presente del Comune di Ferrara per età degli sposi - Anno 2007**

ETA' SPOSO	ETA' SPOSA										TOTALE
	15-19	20-24	25-29	30-34	35-39	40-44	45-49	50-54	55-59	>=60	
15-19	0	0	0	0	0	0	0	0	0	0	0
20-24	0	6	5	1	2	0	0	0	0	0	14
25-29	0	6	47	18	3	0	0	1	0	0	75
30-34	0	6	37	59	19	1	1	0	0	0	123
35-39	1	2	10	52	35	14	2	0	0	0	116
40-44	0	1	3	15	22	19	6	1	1	0	68
45-49	0	1	1	3	5	13	7	0	0	0	30
50-54	0	0	0	1	4	9	7	4	2	0	27
55-59	0	0	2	0	2	1	5	6	0	1	17
>=60	0	0	1	0	2	4	1	2	4	4	18
<b>TOTALE</b>	<b>1</b>	<b>22</b>	<b>106</b>	<b>149</b>	<b>94</b>	<b>61</b>	<b>29</b>	<b>14</b>	<b>7</b>	<b>5</b>	<b>488</b>

Età media sposo = 37,9 anni

Età media sposa = 34,8 anni

Differenza di età media = sposo maggiore della sposa di 3,08 anni

**Tav. 4.7 - Matrimoni nella popolazione presente del Comune di Ferrara per differenza di età tra sposi - Anno 2007**

Differenza di età	Matrimoni	
	val. ass.	%
<b>Sposa maggiore dello sposo</b>	10 anni e oltre	6 1,2
	tra 7 e 9 anni	10 2,0
	6 anni	8 1,6
	5 anni	9 1,8
	4 anni	19 3,9
	3 anni	15 3,1
	2 anni	15 3,1
	1 anno	25 5,1
<b>Sposi della stessa età</b>		39 8,0
<b>Sposo maggiore della sposa</b>	1 anno	48 9,8
	2 anni	68 13,9
	3 anni	37 7,6
	4 anni	34 7,0
	5 anni	29 5,9
	6 anni	28 5,7
	tra 7 e 9 anni	46 9,4
	tra 10 e 14 anni	30 6,1
	tra 15 e 19 anni	9 1,8
	20 anni e oltre	13 2,7
<b>TOTALE</b>	<b>488</b>	<b>100,0</b>

## MATRIMONI

**Tav. 4.8 - Matrimoni nella popolazione presente del Comune di Ferrara per grado di istruzione degli sposi - Anno 2007**

GRADO DI ISTRUZIONE DELLO SPOSO	GRADO DI ISTRUZIONE DELLA SPOSA						TOTALE
	Laurea o dottorato di ricerca	Diploma universitario o laurea breve	Diploma di scuola media superiore	Licenza di scuola media inferiore	Licenza elementare o nessun titolo	non indicato	
Laurea o dottorato di ricerca	87	1	34	1	0	3	126
Diploma universitario o laurea breve	1	1	1	1	0	0	4
Diploma di scuola media superiore	52	3	113	39	2	2	211
Licenza di scuola media inferiore	3	2	51	53	6	2	117
Licenza elementare o nessun titolo	1	1	6	4	6	2	20
non indicato	0	0	0	0	0	8	10
<b>TOTALE</b>	<b>144</b>	<b>8</b>	<b>207</b>	<b>98</b>	<b>14</b>	<b>17</b>	<b>488</b>

**Tav. 4.9 - Matrimoni nella popolazione presente del Comune di Ferrara per residenza dopo il matrimonio dello sposo e della sposa - Anno 2007**

SPOSO	SPOSA					TOTALE
	Comune di Ferrara	Provincia di Ferrara	Altra provincia	Estero	non indicato	
Comune di Ferrara	378	58	0	6	0	442
Provincia di Ferrara	28	0	0	0	0	28
Altra provincia		0	3	0	0	3
Estero	10	0	0	4	1	15
<b>TOTALE</b>	<b>416</b>	<b>58</b>	<b>3</b>	<b>10</b>	<b>1</b>	<b>488</b>

**Tav. 4.10 - Matrimoni nella popolazione presente del Comune di Ferrara per regime patrimoniale scelto e grado di istruzione degli sposi - Anno 2007**

GRADO DI ISTRUZIONE	SPOSO				SPOSA			
	REGIME PATRIMONIALE			TOTALE	REGIME PATRIMONIALE			TOTALE
Comunione	Separazione	Non indicato	Comunione		Separazione	Non indicato		
Laurea o dottorato di ricerca	35	90	1	126	44	100	0	144
Diploma universitario o laurea breve	0	4	0	4	3	5	0	8
Diploma di scuola media superiore	82	124	5	211	68	134	5	207
Diploma di scuola media inferiore	51	65	1	117	57	40	1	98
Licenza elementare o nessun titolo	11	8	1	20	4	8	2	14
Non indicato	3	6	1	10	6	10	1	17
<b>TOTALE</b>	<b>182</b>	<b>297</b>	<b>9</b>	<b>488</b>	<b>182</b>	<b>297</b>	<b>9</b>	<b>488</b>

## MATRIMONI

**Tav. 4.11 - Matrimoni nella popolazione presente del Comune di Ferrara per condizione professionale o non professionale degli sposi - Anno 2007**

SPOSO	SPOSA									TOTALE
	Occupata	Disoccupata	In cerca di prima occupazione	Ritirata dal lavoro	Casalinga	Studente	Inabile al lavoro	Altro	Non indicato	
Occupato	393	4	10	1	27	9	-	-	2	446
Disoccupato	5	2	-	-	-	-	-	-	-	7
In cerca di prima occupazione	1	-	1	-	-	-	-	-	-	2
Ritirato dal lavoro	6	2	-	5	2	-	-	-	1	16
Studente	3	-	-	-	-	-	-	-	-	3
Inabile al lavoro	-	-	-	-	-	-	1	-	-	1
In servizio di leva o servizio civile	-	-	-	-	-	-	-	-	-	-
Altro	-	-	-	-	-	-	-	-	-	-
Non indicato	1	-	-	-	-	-	-	-	12	13
<b>TOTALE</b>	<b>409</b>	<b>8</b>	<b>11</b>	<b>6</b>	<b>29</b>	<b>9</b>	<b>1</b>	<b>-</b>	<b>15</b>	<b>488</b>

## MATRIMONI

**Tav. 4.12 - Matrimoni nella popolazione presente del Comune di Ferrara per posizione nella professione degli sposi - Anno 2007**

SPOSO	SPOSA									TOTALE
	LAVORATRICI AUTONOME			LAVORATRICI DIPENDENTI					In condizione non professionale o n.i.	
	Imprenditore o libero prof.	Lavoratore in proprio o coadiuvante	Altro	Dirigente o direttivo	Impiegato o intermedio	Operaio o assimilato	Altro (apprendista, lav.a domicilio,			
<b>LAVORATORI AUTONOMI:</b>										
Imprenditore o libero prof.	9	4	0	1	31	0	0	0	4	49
Lavoratore in proprio o coadiuvante	0	12	1	1	17	8	0	0	9	48
Altro	0	0	1	0	0	1	0	0	1	3
<b>LAVORATORI DIPENDENTI:</b>										
Dirigente o direttivo	0	2	0	2	7	0	0	0	0	11
Impiegato o intermedio	9	10	0	3	155	24	1	1	21	223
Operaio o assimilato	0	8	1	1	40	42	1	1	18	111
Altro (apprendista, lav.a domicilio, ecc.)	0	0	0	0	1	0	0	0	0	1
<i>In condizione non professionale o n.i.</i>	1	2	0	0	7	6	0	0	26	42
<b>TOTALE</b>	<b>19</b>	<b>38</b>	<b>3 0</b>	<b>8</b>	<b>258</b>	<b>81</b>	<b>2</b>	<b>79</b>	<b>488</b>	

## MATRIMONI

**Tav. 4.13 - Matrimoni nella popolazione presente per ramo di attività economica degli sposi - Anno 2007**

SPOSO	SPOSA						TOTALE
	Agricoltura, caccia e pesca	Industria	Commercio, pubblici esercizi, alberghi	Pubblica amministra- zione e servizi pubblici	Altri servizi privati	<i>In condizione non professionale o n.i.</i>	
Agricoltura, caccia e pesca	2		4	1	2	1	10
Industria	1	6	10	12	29	12	70
Commercio, pubblici esercizi, alberghi	1	2	14	8	19	9	53
Pubblica amministrazione e servizi pubblici		1	4	22	22	7	56
Altri servizi privati	3	5	26	54	145	24	257
<i>In condizione non professionale o n.i.</i>		1	1	2	12	26	42
<b>TOTALE</b>	<b>7</b>	<b>15</b>	<b>59</b>	<b>99</b>	<b>229</b>	<b>79</b>	<b>488</b>

**Tav. 4.14 - Distribuzione dei divorziati residenti nel Comune di Ferrara per sesso (1997 - 2007).**

Anni	Totale maschi residenti	di cui: divorziati	Totale femmine residenti	di cui: divorziate	Totale divorziati	% di divorziati sul tot. residenti per sesso	
						M %	F %
1997	62.233	927	71.037	1539	2466	1,49%	2,17%
1998	61.956	977	70.725	1592	2569	1,58%	2,25%
1999	61.725	1029	70.402	1640	2669	1,67%	2,33%
2000	61.592	1080	70.121	1730	2810	1,75%	2,47%
2001	61.291	1195	69.741	1848	3043	1,95%	2,65%
2002	60.987	1259	69.182	1960	3219	2,06%	2,83%
2003	61.295	1330	69.840	2067	3397	2,17%	2,96%
2004	61.594	1367	70.313	2113	3480	2,22%	3,01%
2005	61.908	1436	70.563	2204	3640	2,32%	3,12%
2006	62.275	1556	70.939	2419	3975	2,50%	3,41%
2007	62.417	1636	71.174	2534	4170	2,62%	3,56%



# 5. FAMIGLIE





## FAMIGLIE

---

Tav. 5.1 - Famiglie residenti nel comune di Ferrara e numero medio di residenti per famiglia. Comune di Ferrara - Periodo 1960-2007

ANNO	FAMIGLIE	Numero medio di componenti
1960	43.325	3,5
1961	43.676	3,5
1962	44.693	3,5
1963	46.419	3,4
1964	47.470	3,3
1965	48.306	3,3
1966	48.726	3,2
1967	48.756	3,2
1968	48.999	3,2
1969	49.428	3,2
1970	49.847	3,1
1971	48.946	3,1
1972	49.383	3,1
1973	50.095	3,1
1974	50.693	3,1
1975	51.370	3,0
1976	51.748	3,0
1977	51.994	3,0
1978	54.150	2,8
1979	54.277	2,8
1980	54.509	2,8
1981	54.705	2,7
1982	54.146	2,7
1983	54.828	2,7
1984	54.979	2,7
1985	55.286	2,6
1986	55.575	2,6
1987	55.846	2,6
1988	56.061	2,5
1989	56.323	2,5
1990	56.450	2,5
1991	56.288	2,4
1992	56.466	2,4
1993	56.217	2,4
1994	55.900	2,4
1995	56.029	2,4
1996	56.076	2,4
1997	56.122	2,4
1998	56.372	2,4
1999	56.667	2,3
2000	57.446	2,3
2001	58.013	2,2
2002	58.447	2,2
2003	59.064	2,2
2004	60.072	2,2
2005	61.147	2,2
2006	62.234	2,1
2007	63.091	2,1

## FAMIGLIE

**Tav. 5.2 - Famiglie residenti nel comune di Ferrara al 31/12 per numero di componenti. Anni 1998-2007**

COMPO- NENTI	ANNO									
	1998	1999 (*)	2000	2001	2002	2003	2004	2005	2006	2007
1	15.980	16.396	17.096	17.736	18.187	18.915	19.868	20.917	21.924	22.908
2	17.672	17.886	18.125	18.315	18.690	18.920	19.254	19.638	20.020	20.148
3	14.200	14.129	13.997	13.875	13.760	13.547	13.392	13.150	12.965	12.740
4	6.990	6.845	6.586	6.486	6.264	6.182	6.133	6.044	5.967	5.940
5	1.368	1.284	1.283	1.251	1.223	1.180	1.106	1.089	1.054	1.062
6 o più	407	374	359	350	323	320	319	309	304	293
<b>TOTALE</b>	<b>56.617</b>	<b>56.914</b>	<b>57.446</b>	<b>58.013</b>	<b>58.447</b>	<b>59.064</b>	<b>60.072</b>	<b>61.147</b>	<b>62.234</b>	<b>63.091</b>

(\*) al 29-10

**Tav. 5.3 - Famiglie residenti nel comune di Ferrara al 31/12/2007 per tipologia familiare e numero di componenti**

TIPOLOGIA FAMILIARE	COMPONENTI						TOTALE
	1	2	3	4	5	6 o più	
Persone sole	22.908	0	0	0	0	0	<b>22.908</b>
Coppie coniugate	0	12.333	0	0	0	0	<b>12.333</b>
Coppie coniugate+figli	0	0	9.219	4.376	517	87	<b>14.199</b>
Coppie coniugate+figli+altri	0	0	0	523	318	137	<b>978</b>
Coppie coniugate+altri	0	0	503	75	8	6	<b>592</b>
Un genitore+figli	0	4.514	1.037	134	9	3	<b>5.697</b>
Un genitore+figli+altri	0	0	572	343	115	32	<b>1.062</b>
Coppie conviventi	0	1.943	0	0	0	0	<b>1.943</b>
Coppie conviventi+figli (anche del conv.)	0	0	1.034	335	30	4	<b>1.403</b>
Coppie conviventi+figli+altri	0	0	0	44	28	15	<b>87</b>
Coppie conviventi+altri	0	0	114	44	11	2	<b>171</b>
Intestataro + genitori (anche con altri)	0	309	98	20	7	2	<b>436</b>
Altra tipologia	0	1.049	163	46	19	5	<b>1.282</b>
<b>TOTALE</b>	<b>22.908</b>	<b>20.148</b>	<b>12.740</b>	<b>5.940</b>	<b>1.062</b>	<b>293</b>	<b>63.091</b>

**Tav. 5.4 - Famiglie residenti nel comune di Ferrara al 31/12/2007 per tipologia familiare e circoscrizione**

TIPOLOGIA FAMILIARE	CIRCOSCRIZIONE									TOTALE
	Centro Cittadino	Giardino Arianuova Doro	Via Bologna	Zona Est	Zona Nord	Zona Nord Ovest	Zona Nord Est	Zona Sud	senza fissa dimora	
Persone sole	5.103	3.818	4.318	3.510	2.056	1.532	948	1.577	46	22.908
Coppie coniugate	1.418	1.558	2.724	2.337	1.340	1.047	831	1.078	0	12.333
Coppie coniugate+figli	1.548	1.597	2.634	3.098	1.500	1.200	1.151	1.471	0	14.199
Coppie coniugate+figli+altri	78	68	173	182	102	99	116	159	1	978
Coppie coniugate+altri	47	62	123	108	75	59	43	75	0	592
Un genitore+figli	914	791	1.193	970	633	417	311	464	4	5.697
Un genitore+figli+altri	111	101	178	170	144	93	84	179	2	1.062
Coppie conviventi	281	211	360	348	181	226	133	203	0	1.943
Coppie conviventi+figli (anche del conv.)	154	132	283	230	144	141	113	206	0	1.403
Coppie conviventi+figli+altri	9	16	23	10	8	7	5	9	0	87
Coppie conviventi+altri	29	27	34	21	24	9	11	16	0	171
Intestataro + genitori (anche con altri)	56	67	77	76	48	43	28	41	0	436
Altra tipologia	270	261	245	153	108	93	61	89	2	1.282
<b>TOTALE</b>	<b>10.018</b>	<b>8.709</b>	<b>12.365</b>	<b>11.213</b>	<b>6.363</b>	<b>4.966</b>	<b>3.835</b>	<b>5.567</b>	<b>55</b>	<b>63.091</b>

## FAMIGLIE

**Tav. 5.5 - Famiglie residenti nel comune di Ferrara al 31/12/2007 per numero di componenti e sesso ed età dell'intestatario**

SESSO ED ETA'	COMPONENTI						TOTALE
	1	2	3	4	5	6 o più	
<b>Maschi</b>							
15-24	249	42	25	5	3	0	324
25-34	1.589	830	532	203	34	15	3.203
35-44	1.994	1.351	1.929	1.354	222	36	6.886
45-54	1.435	1.269	2.623	1.707	273	75	7.382
55-64	1.067	2.788	2.552	1.010	162	39	7.618
65-74	928	4.124	1.637	422	93	43	7.247
75 e più	1.203	3.661	715	136	52	33	5.800
<b>TOTALE</b>	<b>8.465</b>	<b>14.065</b>	<b>10.013</b>	<b>4.837</b>	<b>839</b>	<b>241</b>	<b>38.460</b>
<b>Femmine</b>							
15-24	270	66	21	6	3	3	369
25-34	1.454	660	323	123	30	4	2.594
35-44	1.650	1.171	836	407	53	17	4.134
45-54	1.495	1.122	597	217	30	6	3.467
55-64	1.521	976	338	99	16	10	2.960
65-74	2.465	953	260	76	32	3	3.789
75 e più	5.588	1.135	352	175	59	9	7.318
<b>TOTALE</b>	<b>14.443</b>	<b>6.083</b>	<b>2.727</b>	<b>1.103</b>	<b>223</b>	<b>52</b>	<b>24.631</b>
<b>Totale</b>							
15-24	519	108	46	11	6	3	693
25-34	3.043	1.490	855	326	64	19	5.797
35-44	3.644	2.522	2.765	1.761	275	53	11.020
45-54	2.930	2.391	3.220	1.924	303	81	10.849
55-64	2.588	3.764	2.890	1.109	178	49	10.578
65-74	3.393	5.077	1.897	498	125	46	11.036
75 e più	6.791	4.796	1.067	311	111	42	13.118
<b>TOTALE</b>	<b>22.908</b>	<b>20.148</b>	<b>12.740</b>	<b>5.940</b>	<b>1.062</b>	<b>293</b>	<b>63.091</b>

**Tav. 5.6 - Alcune particolari tipologie familiari. Anni 2005-2007**

Particolari tipologie familiari	2005		2006		2007	
	N. nuclei familiari	% sul tot. nuclei familiari	N. nuclei familiari	% sul tot. nuclei familiari	N. nuclei familiari	% sul tot. nuclei familiari
Con almeno un bambino (0-5 anni)	4.481	7,3	4.596	7,4	4.659	7,4
Con almeno un adolescente (6-17 anni)	7.774	12,7	7.932	12,7	8.034	12,7
Con almeno un anziano (65 anni o +)	25.187	41,2	25.365	40,8	25.415	40,3
Solo	9.865	16,1	10.045	16,1	10.184	16,1
Anziano convivente con altro/i anziano	6.484	10,6	6.612	10,6	6.740	10,7
Anziano convivente con un "non anziano"	8.838	14,5	8.708	14,0	8.491	13,5
Con almeno un componente di cittadinanza straniera	2.947	4,8	3.356	5,4	3.885	6,2

## FAMIGLIE

---

Tav. 5.7 - Persone residenti in Convivenze. Anni 2004-2007

---

	2004	2005	2006	2007
<b>Totale persone residenti in Convivenza</b>	<b>1.258</b>	<b>1.223</b>	<b>1.257</b>	<b>1.217</b>
di cui: Anziani in convivenza	678	682	698	690
<i>di cui: 65-79 anni "terza età"</i>	223	211	225	217
<i>di cui: ultra 80 anni "quarta età"</i>	455	471	473	473
% anziani in convivenza sul totale della popolazione anziana	2,0	2,0	2,0	2,0

---

# 6. STRANIERI

## GLOSSARIO:

**Cittadinanza:** Vincolo di appartenenza a uno stato, richiesto e documentato per il godimento di diritti e l'assoggettamento a particolari oneri.

**Cittadino straniero residente (in Italia):** Persona con cittadinanza straniera o apolide iscritta all'anagrafe di un comune italiano. Non tutti gli stranieri iscritti in anagrafe sono immigrati: sono sempre più numerosi, infatti, coloro che sono iscritti in anagrafe per nascita, essendo nati in Italia da genitori stranieri. Non tutti gli immigrati, ovviamente, sono stranieri: per l'anagrafe di un comune vengono considerati "immigrati" anche gli italiani che provengono da altri comuni o dall'estero.

## PRINCIPALI RAGGRUPPAMENTI DI CITTADINANZE DEGLI STRANIERI RESIDENTI A FERRARA:

**Unione Europea 27:** Austria, Belgio, Bulgaria, Cipro, Danimarca, Estonia, Finlandia, Francia, Germania, Gran Bretagna, Grecia, Irlanda, Lettonia, Lituania, Lussemburgo, Malta, Paesi Bassi, Polonia, Portogallo, Repubblica Ceca, Repubblica Slovacca, Romania, Slovenia, Spagna, Svezia, Ungheria.

**Paesi candidati UE:** Croazia, Macedonia, Turchia.

**Altri Paesi d'Europa:** Albania, Bielorussia, Bosnia-Erzegovina, Jugoslavia, Moldova, Russia, San Marino, Svizzera, Ucraina.

**Vicino e medio oriente:** Giordania, Iran, Iraq, Israele, Libano, Palestina, Siria, Yemen.

**Altri paesi d'Asia:** Cina, Corea, Filippine, Georgia Giappone, India, Indonesia, Pakistan, Sri Lanka, Thailandia, Taiwan, Uzbekistan.

**Africa Settentrionale:** Algeria, Egitto, Marocco, Sudan, Tunisia.

**Africa Occidentale:** Benin, Costa d'Avorio, Ghana, Guinea, Guinea-Bissau, Liberia, Nigeria, Rep. del Capo Verde, Senegal, Sierra Leone, Togo.

**Africa Centrale, Orientale e Meridionale:** Angola, Burundi, Camerun, Congo, Eritrea, Etiopia, Kenya, Madagascar, Maurizio, Rep. Centro Africana, Rep. del Sud Africa, Rep. dem. del Congo, Ruanda, Seicelle, Somalia, Tanzania, Uganda, Zaire.

**America Settentrionale:** Canada, Stati Uniti.

**America Centrale:** Costa Rica, Cuba, Dominicana, El Salvador, Guatemala, Haiti, Honduras, Messico, Nicaragua, Rep. Dominicana.

**America Meridionale:** Argentina, Brasile, Cile, Colombia, Ecuador, Perù, Uruguay, Venezuela.

**Oceania:** Australia, Nuova Zelanda, Polinesia.



## STRANIERI

Tav. 6.1 - Movimento naturale e migratorio nelle popolazione residente straniera nel comune di Ferrara (Mod.Istat P3). Anni 1999-2007

	1999			2000			2001		
	M	F	MF	M	F	MF	M	F	MF
<b>1. Popolazione residente a inizio anno</b>	663	605	<b>1.268</b>	752	716	<b>1.468</b>	891	850	<b>1.741</b>
<b>2. Nati vivi</b>	6	1	<b>7</b>	13	10	<b>23</b>	16	14	<b>30</b>
<b>3. Morti</b>	1	0	<b>1</b>	0	1	<b>1</b>	0	2	<b>2</b>
<b>4. Differenza tra nati e morti (+-)</b>	+5	+1	<b>+6</b>	+13	+9	<b>+22</b>	+16	+12	<b>+28</b>
<b>5. Iscritti</b>									
5.1 Provenienti da altri comuni	42	31	<b>73</b>	54	61	<b>115</b>	96	96	<b>192</b>
5.2 Provenienti dall'estero	112	145	<b>257</b>	136	131	<b>267</b>	175	177	<b>352</b>
Iscritti per verifiche post-censuarie	0	0	<b>0</b>	0	0	<b>0</b>	0	0	<b>0</b>
5.3 Altri	1	3	<b>4</b>	8	1	<b>9</b>	15	5	<b>20</b>
<b>Totale iscritti</b>	155	179	<b>334</b>	198	193	<b>391</b>	286	278	<b>564</b>
<b>6. Cancellati</b>									
6.1 Per altri comuni	24	31	<b>55</b>	35	29	<b>64</b>	45	63	<b>108</b>
6.2 Per l'estero	9	3	<b>12</b>	8	8	<b>16</b>	6	9	<b>15</b>
Cancellati per acquisizione cittadinanza italiana	10	21	<b>31</b>	13	19	<b>32</b>	11	19	<b>30</b>
Cancellati per irreperibilità	28	12	<b>40</b>	13	9	<b>22</b>	26	17	<b>43</b>
Cancellati per verifiche post-censuarie	0	0	<b>0</b>	0	0	<b>0</b>	0	0	<b>0</b>
6.3 Altri	2	0	<b>2</b>	3	3	<b>6</b>	1	8	<b>9</b>
<b>Totale cancellati</b>	73	67	<b>140</b>	72	68	<b>140</b>	89	116	<b>205</b>
<b>7. Differenza tra iscritti e cancellati (+-)</b>	+82	+112	<b>+194</b>	+126	+125	<b>+251</b>	+197	+162	<b>+359</b>
<b>8. Incremento o decremento (punto 4 +- punto 7)</b>	+87	+113	<b>+200</b>	+139	+134	<b>+273</b>	+213	+174	<b>+387</b>
<b>9. Popolazione residente straniera al 31/12</b>	752	716	<b>1.468</b>	891	850	<b>1.741</b>	1.104	1.024	<b>2.128</b>
<i>di cui: Minorenni</i>	102	92	<b>194</b>	135	125	<b>260</b>	179	156	<b>335</b>
<i>Stranieri nati in Italia</i>	n.d.	n.d.	n.d.	n.d.	n.d.	n.d.	n.d.	n.d.	n.d.

## STRANIERI

**Tav. 6.1 – (seguito) Movimento naturale e migratorio nelle popolazione residente straniera nel comune di Ferrara (Mod.Istat P3). Anni 1999-2007.**

	ANNO 2002			ANNO 2003			ANNO 2004		
	M	F	MF	M	F	MF	M	F	MF
<b>1. Popolazione residente a inizio anno</b>	1.104	1.024	<b>2.128</b>	1.248	1.180	<b>2.428</b>	1.433	1.585	<b>3.018</b>
<b>2. Nati vivi</b>	21	6	<b>27</b>	27	28	<b>55</b>	35	30	<b>65</b>
<b>3. Morti</b>	2	2	<b>4</b>	0	5	<b>5</b>	2	0	<b>2</b>
<b>4. Differenza tra nati e morti (+-)</b>	+19	+4	<b>+23</b>	+27	+23	<b>+50</b>	+33	+30	<b>+63</b>
<b>5. Iscritti</b>									
5.1 Provenienti da altri comuni	112	81	<b>193</b>	78	72	<b>150</b>	100	143	<b>243</b>
5.2 Provenienti dall'estero	175	194	<b>369</b>	293	475	<b>768</b>	390	734	<b>1.124</b>
Iscritti per verifiche post-censuarie	0	0	<b>0</b>	74	61	<b>135</b>	45	24	<b>69</b>
5.3 Altri	56	45	<b>101</b>	40	11	<b>51</b>	0	0	<b>0</b>
<b>Totale iscritti</b>	343	320	<b>663</b>	485	619	<b>1.104</b>	535	901	<b>1.436</b>
<b>6. Cancellati</b>									
6.1 Per altri comuni	50	53	<b>103</b>	40	41	<b>81</b>	74	95	<b>169</b>
6.2 Per l'estero	6	5	<b>11</b>	14	8	<b>22</b>	8	11	<b>19</b>
Cancellati per acquisizione cittadinanza italiana	5	27	<b>32</b>	12	37	<b>49</b>	18	25	<b>43</b>
Cancellati per irreperibilità	23	18	<b>41</b>	76	32	<b>108</b>	87	67	<b>154</b>
Cancellati per verifiche post-censuarie	0	0	<b>0</b>	86	24	<b>110</b>	0	0	<b>0</b>
6.3 Altri	127	135	<b>262</b>	0	0	<b>0</b>	6	6	<b>12</b>
<b>Totale cancellati</b>	211	238	<b>449</b>	228	142	<b>370</b>	193	204	<b>397</b>
<b>7. Differenza tra iscritti e cancellati (+-)</b>	+132	+82	<b>+214</b>	+257	+477	<b>+734</b>	+342	+697	<b>+1.039</b>
<b>8. Incremento o decremento (punto 4 +- punto 7)</b>	+151	+86	<b>+237</b>	+284	+500	<b>+784</b>	+375	+727	<b>+1.102</b>
<b>9. Popolazione residente straniera al 31/12</b>	1.248	1.180	<b>2.428</b>	1.433	1.585	<b>3.018</b>	1.808	2.312	<b>4.120</b>
<i>di cui: Minorenni</i>	215	178	<b>393</b>	256	216	<b>472</b>	328	293	<b>621</b>
<i>Stranieri nati in Italia</i>	n.d.	n.d.	n.d.	n.d.	n.d.	n.d.	n.d.	n.d.	n.d.



## STRANIERI

**Tav. 6.1 – (seguito) Movimento naturale e migratorio nelle popolazione residente straniera nel comune di Ferrara (Mod.Istat P3). Anni 1999-2007.**

	ANNO 2005			ANNO 2006			ANNO 2007		
	M	F	MF	M	F	MF	M	F	MF
<b>1. Popolazione residente a inizio anno</b>	1.808	2.312	<b>4.120</b>	2.202	2.812	<b>5.014</b>	2.591	3.284	<b>5.875</b>
<b>2. Nati vivi</b>	37	35	<b>72</b>	41	57	<b>98</b>	64	40	<b>104</b>
<b>3. Morti</b>	5	3	<b>8</b>	3	2	<b>5</b>	2	4	<b>6</b>
<b>4. Differenza tra nati e morti (+-)</b>	+32	+32	<b>+64</b>	+38	+55	<b>+93</b>	+62	+36	<b>+98</b>
<b>5. Iscritti</b>									
5.1 Provenienti da altri comuni	173	250	<b>423</b>	205	267	<b>472</b>	188	236	<b>424</b>
5.2 Provenienti dall'estero	316	411	<b>727</b>	332	405	<b>737</b>	531	765	<b>1.296</b>
Iscritti per verifiche post-censuarie	0	0	<b>0</b>	0	0	<b>0</b>	0	0	<b>0</b>
5.3 Altri	35	34	<b>69</b>	41	32	<b>73</b>	29	18	<b>47</b>
<b>Totale iscritti</b>	524	695	<b>1.219</b>	578	704	<b>1.282</b>	748	1.019	<b>1.767</b>
<b>6. Cancellati</b>									
6.1 Per altri comuni	98	138	<b>236</b>	122	152	<b>274</b>	126	197	<b>323</b>
6.2 Per l'estero	11	11	<b>22</b>	9	10	<b>19</b>	14	16	<b>30</b>
Cancellati per acquisizione cittadinanza italiana	19	44	<b>63</b>	35	66	<b>101</b>	41	75	<b>116</b>
Cancellati per irreperibilità	34	34	<b>68</b>	58	45	<b>103</b>	177	156	<b>333</b>
Cancellati per verifiche post-censuarie	0	0	<b>0</b>	0	0	<b>0</b>	0	0	<b>0</b>
6.3 Altri	0	0	<b>0</b>	3	14	<b>17</b>	0	0	<b>0</b>
<b>Totale cancellati</b>	162	227	<b>389</b>	227	287	<b>514</b>	358	444	<b>802</b>
<b>7. Differenza tra iscritti e cancellati (+-)</b>	+362	+468	<b>+830</b>	+351	+417	<b>+768</b>	+390	+575	<b>+965</b>
<b>8. Incremento o decremento (punto 4 +- punto 7)</b>	+394	+500	<b>+894</b>	+389	+472	<b>+861</b>	+452	+611	<b>+1.063</b>
<b>9. Popolazione residente straniera al 31/13</b>	2.202	2.812	<b>5.014</b>	2.591	3.284	<b>5.875</b>	3.043	3.895	<b>6.938</b>
<i>di cui: Minorenni</i>	454	412	<b>866</b>	534	496	<b>1.030</b>	612	576	<b>1.188</b>
<i>Stranieri nati in Italia</i>	228	190	418	274	247	521	348	300	648

## STRANIERI

**Tav. 6.2 - Popolazione residente straniera per cittadinanza e sesso al 31/12/2007**

EUROPA											
STATI	COD	MASCHI	FEMMINE	STATI	COD	MASCHI	FEMMINE	STATI	COD	MASCHI	FEMMINE
Austria	203	1	8	Belgio	206	4	6	Bulgaria	209	22	17
Ceca, Rep.	257	1	10	Cipro	315	1	-	Danimarca	212	2	3
Estonia	247	-	-	Finlandia	214	1	1	Francia	215	24	47
Germania	216	16	31	Grecia	220	75	59	Irlanda	221	1	2
Lettonia	248	1	4	Lituania	249	1	7	Lussemburgo	226	-	1
Malta	227	-	4	Paesi Bassi	232	10	8	Polonia	233	49	203
Portogallo	234	5	6	Regno Unito	219	19	43	Romania	235	424	511
Slovacchia	255	2	11	Slovenia	251	-	-	Spagna	239	14	55
Svezia	240	1	3	Ungheria	244	2	13				
ALTRI PAESI EUROPEI											
STATI	COD	MASCHI	FEMMINE	STATI	COD	MASCHI	FEMMINE	STATI	COD	MASCHI	FEMMINE
Albania	201	459	377	Andorra	202	-	-	Bielorussia	256	2	13
Bosnia-Erzegovina	252	7	11	Croazia	250	5	16	Islanda	223	-	-
Liechtenstein	225	-	-	Macedonia, ex Rep. Jugoslava	253	6	3	Moldova	254	220	355
Monaco	229	-	-	Montenegro	270	-	-	Norvegia	231	-	-
Russa, Federazione	245	13	62	San Marino	236	-	1	Santa Sede	246	-	-
Serbia	271	41	30	Svizzera	241	3	5	Turchia	351	7	7
Ucraina	243	161	855								
AFRICA											
STATI	COD	MASCHI	FEMMINE	STATI	COD	MASCHI	FEMMINE	STATI	COD	MASCHI	FEMMINE
Algeria	401	24	13	Angola	402	2	-	Benin	406	-	1
Botswana	408	-	-	Burkina Faso	409	-	-	Burundi	410	2	3
Camerun	411	111	58	Capo Verde	413	1	2	Centrafricana, Rep	414	2	1
Ciad	415	-	-	Comore	417	-	-	Congo	418	14	4
Congo, Rep. Dem	463	1	-	Costa d'Avorio	404	4	1	Egitto	419	15	6
Eritrea	466	3	8	Etiopia	420	1	-	Gabon	421	-	-
Gambia	422	-	-	Ghana	423	9	3	Gibuti	424	-	-
Guinea	425	2	-	Guinea Bissau	426	1	-	Guinea Equatoriale	427	-	-
Kenya	428	-	-	Lesotho	429	-	-	Liberia	430	3	-
Libia	431	1	-	Madagascar	432	-	-	Malawi	434	-	-
Mali	435	-	-	Marocco	436	241	186	Mauritania	437	-	-
Mauritius	438	1	1	Mozambico	440	-	-	Namibia	441	-	-
Niger	442	-	-	Nigeria	443	99	106	Ruanda	446	-	-
Sao Tomé e Principe	448	-	-	Senegal	450	17	5	Seychelles	449	-	2
Sierra Leone	451	-	-	Somalia	453	5	10	Sud Africa	454	-	1
Sudan	455	2	-	Swaziland	456	-	-	Tanzania	457	5	1
Togo	458	8	3	Tunisia	460	164	83	Uganda	461	-	1
Zambia	464	-	-	Zimbabwe	465	-	-				
AMERICA											
STATI	COD	MASCHI	FEMMINE	STATI	COD	MASCHI	FEMMINE	STATI	COD	MASCHI	FEMMINE
Antigua e Barbuda	503	-	-	Argentina	602	5	6	Bahamas	505	-	-
Barbados	506	-	-	Belize	507	-	-	Bolivia	604	-	-
Brasile	605	30	57	Canada	509	2	1	Cile	606	4	2
Colombia	608	9	16	Costa Rica	513	-	1	Cuba	514	7	28
Dominica	515	-	-	Dominicana, Rep.	516	3	18	Ecuador	609	2	5
El Salvador	517	-	-	Giamaica	518	-	-	Grenada	519	-	-
Guatemala	523	2	-	Guyana	612	-	-	Haiti	524	-	1
Honduras	525	-	1	Messico	527	5	6	Nicaragua	529	1	1
Panama	530	-	-	Paraguay	614	-	1	Perù	615	4	18
Saint Kitts e Nevis	534	-	-	Saint Lucia	532	-	-	Saint Vincent e Grenadine	533	-	-
Stati Uniti d'America	536	7	7	Suriname	616	-	-	Trinidad e Tobago	617	-	-
Uruguay	618	1	1	Venezuela	619	2	5				

## STRANIERI

**Tav. 6.2 – (seguito) Popolazione residente straniera per cittadinanza e sesso al 31/12/2007**

### ASIA

STATI	COD	MASCHI	FEMMINE	STATI	COD	MASCHI	FEMMINE	STATI	COD	MASCHI	FEMMINE
Afghanistan	301	-	-	Arabia Saudita	302	-	-	Armenia	358	-	-
Azerbaijani	359	-	-	Bahrain	304	-	-	Bangladesh	305	3	-
Bhutan	306	-	-	Brunei	309	-	-	Cambogia	310	1	-
Cinese, Rep. Popolare	314	162	176	Corea del Sud	320	2	4	Corea del Nord	319	-	-
Emirati Arabi Uniti	322	-	-	Filippine	323	78	101	Georgia	360	1	1
Giappone	326	4	7	Giordania	327	24	11	India	330	9	4
Indonesia	331	-	1	Iran	332	53	47	Iraq	333	8	6
Israele	334	43	11	Kazakhstan	356	-	1	Kirghizistan	361	-	-
Kuwait	335	-	-	Laos	336	-	-	Libano	337	91	17
Malaysia	340	-	-	Maldive	339	-	-	Mongolia	341	-	-
Myanmar	307	-	-	Nepal	342	-	-	Oman	343	-	-
Pakistan	344	120	26	Qatar	345	-	-	Singapore	346	-	-
Siria	348	8	5	Sri Lanka	311	4	1	Tagikistan	362	-	-
Taiwan (Formosa)	363	-	1	Autonomia Palestinese	324	4	1	Thailandia	349	1	7
Timor Orientale	338	-	-	Turkmenistan	364	-	-	Uzbekistan	357	4	5
Vietnam	353	-	-	Yemen	354	1	-				

### OCEANIA

STATI	COD	MASCHI	FEMMINE	STATI	COD	MASCHI	FEMMINE	STATI	COD	MASCHI	FEMMINE
Australia	701	-	-	Fiji	703	-	-	Kiribati	708	-	-
Marshall, Isole	712	-	-	Micronesia, Stati federati	713	-	-	Nauru	715	-	-
Nuova Zelanda	719	-	-	Palau	720	-	-	Papua Nuova Guinea	721	-	-
Salomone, Isole	725	-	-	Samoa	727	-	-	Tonga	730	-	-
Tuvalu	731	-	-	Vanuatu	732	-	-				

### APOLIDE

COD	MASCHI	FEMMINE
999	-	-

### TOTALE

MASCHI	FEMMINE
3043	3895

**Tav. 6.3 - Popolazione residente nel comune di Ferrara ed incidenza di cittadini stranieri. Anni 1997-2007.**

	TOTALE Popolazione residente	Stranieri residenti	% di incidenza popolazione straniera
1997	133.270	1.137	0,9
1998	132.681	1.268	1,0
1999	132.127	1.468	1,1
2000	131.713	1.741	1,3
2001	131.032	2.128	1,6
2002	130.169	2.428	1,9
2003	131.135	3.018	2,3
2004	131.907	4.120	3,1
2005	132.471	5.014	3,8
2006	133.214	5.875	4,4
2007	133.591	6.938	5,2

## STRANIERI

**Tav. 6.4 - Popolazione straniera residente nel comune di Ferrara sesso e anno di nascita al 31/12/2007 (Mod. Istat Strasa)**

Anno di nascita	M	F	Anno di nascita	M	F	Anno di nascita	M	F	Anno di nascita	M	F
2007	63	38	1979	92	105	1951	16	48	1923	-	-
2006	48	58	1978	98	118	1950	13	50	1922	-	2
2005	45	40	1977	87	129	1949	10	40	1921	1	1
2004	32	37	1976	112	107	1948	7	30	1920	-	-
2003	40	38	1975	81	115	1947	6	31	1919	1	-
2002	29	27	1974	98	113	1946	8	24	1918	-	2
2001	36	31	1973	91	87	1945	5	12	1917	-	-
2000	31	25	1972	98	100	1944	4	14	1916	-	-
1999	26	32	1971	75	92	1943	4	7	1915	-	-
1998	35	24	1970	83	78	1942	2	12	1914	-	-
1997	34	34	1969	77	84	1941	2	4	1913	-	-
1996	22	21	1968	74	103	1940	3	5	1912	-	-
1995	30	36	1967	84	82	1939	3	7	1911	-	-
1994	22	27	1966	60	72	1938	-	7	1910	-	-
1993	27	28	1965	52	55	1937	3	5	1909	-	-
1992	33	30	1964	51	73	1936	3	3	1908	-	-
1991	31	22	1963	49	82	1935	1	7	1907	-	-
1990	28	28	1962	46	74	1934	2	1	1906	-	-
1989	38	36	1961	42	83	1933	2	6	1905	-	-
1988	36	35	1960	40	78	1932	-	3	1904	-	-
1987	34	56	1959	33	77	1931	-	-	1903	-	-
1986	47	42	1958	28	73	1930	3	4	1902	-	-
1985	63	56	1957	25	79	1929	2	3	1901	-	-
1984	72	76	1956	29	68	1928	-	-	1900	-	-
1983	79	64	1955	31	62	1927	-	2	1899	-	-
1982	70	90	1954	24	57	1926	1	-	1898	-	-
1981	100	72	1953	20	56	1925	1	-	1897	-	-
1980	93	101	1952	15	57	1924	1	2	1896	-	-
<b>Totale stranieri maschi</b>			3.043			<b>Totale stranieri femmine</b>			3.895		

**Tav. 6.5 - Famiglie residenti nel comune di Ferrara al 31/12/2007 per numero di componenti**

NUMERO DI COMPONENTI	TOTALE FAMIGLIE	Famiglie con componenti sia stranieri che italiani						Famiglie composte di soli stranieri	Totale famiglie con almeno un componente straniero	di cui: con almeno un minore
		n. di stranieri				Totale				
		1	2	3	4 o più					
1	22.908	0	0	0	0	0	1.743	1.743	5	
2	20.148	356	0	0	0	356	526	882	109	
3	12.740	197	49	0	0	246	337	583	369	
4	5.940	111	26	17	0	154	275	429	342	
5	1.062	35	10	4	6	55	115	170	151	
6 o più	293	14	5	4	5	28	50	78	73	
<b>TOTALE</b>	<b>63.091</b>	<b>713</b>	<b>90</b>	<b>25</b>	<b>11</b>	<b>839</b>	<b>3.046</b>	<b>3.885</b>	<b>1.049</b>	

## STRANIERI

**Tav. 6.6 - Famiglie con almeno un componente con cittadinanza straniera residenti nel comune di Ferrara al 31/12/2007 per circoscrizione e numero di componenti**

CIRCOSCRIZIONE	COMPONENTI						TOTALE	TOTALE
	1	2	3	4	5	6 o più	FAMIGLIE	STRANIERI
Centro Cittadino	533	214	119	61	14	9	<b>950</b>	<b>1.427</b>
Giardino-Arianuova-Doro	411	204	111	82	32	10	<b>850</b>	<b>1.511</b>
Via Bologna	279	187	129	98	50	21	<b>764</b>	<b>1.512</b>
Zona Est	190	89	62	61	19	11	<b>432</b>	<b>714</b>
Zona Nord	101	52	61	56	25	14	<b>309</b>	<b>682</b>
Zona Nord Ovest	76	71	38	25	11	9	<b>230</b>	<b>416</b>
Zona Nord Est	50	27	21	12	5	0	<b>115</b>	<b>180</b>
Zona Sud	98	37	42	34	14	4	<b>229</b>	<b>375</b>
senza fissa dimora	5	1	0	0	0	0	<b>6</b>	<b>7</b>
<b>TOTALE</b>	<b>1.743</b>	<b>882</b>	<b>583</b>	<b>429</b>	<b>170</b>	<b>78</b>	<b>3.885</b>	<b>6.824</b>

**Tav. 6.7 - Famiglie con almeno un componente con cittadinanza straniera residenti nel comune di Ferrara al 31/12/2007 per tipologia familiare e numero di componenti**

TIPOLOGIA FAMILIARE	COMPONENTI						TOTALE
	1	2	3	4	5	6 o più	
Persone sole	1.743	0	0	0	0	0	<b>1.743</b>
Coppie coniugate	0	231	0	0	0	0	<b>231</b>
Coppie coniugate+figli	0	0	210	192	61	16	<b>479</b>
Coppie coniugate+figli+altri	0	0	0	53	40	37	<b>130</b>
Coppie coniugate+altri	0	0	46	29	4	2	<b>81</b>
Un genitore+figli	0	121	31	16	0	1	<b>169</b>
Un genitore+figli+altri	0	0	42	19	17	5	<b>83</b>
Coppie conviventi	0	241	0	0	0	0	<b>241</b>
Coppie conviventi+figli (anche del conv.)	0	0	108	46	10	1	<b>165</b>
Coppie conviventi+figli+altri	0	0	0	22	19	11	<b>52</b>
Coppie conviventi+altri	0	0	66	34	11	2	<b>113</b>
Intestatario + genitori (anche con altri)	0	5	7	1	2	0	<b>15</b>
Altra tipologia	0	284	73	17	6	3	<b>383</b>
<b>TOTALE</b>	<b>1.743</b>	<b>882</b>	<b>583</b>	<b>429</b>	<b>170</b>	<b>78</b>	<b>3.885</b>

**Tav. 6.8 - Matrimoni nella popolazione presente del Comune di Ferrara per cittadinanza degli sposi - Anno 2007**

CITTADINANZA SPOSO	CITTADINANZA SPOSA			TOTALE
	Italiana per nascita	Italiana acquisita	Straniera	
Italiana per nascita	416	1	34	451
Italiana acquisita	1		1	2
Straniera	20		15	35
<b>TOTALE</b>	<b>437</b>	<b>1</b>	<b>50</b>	<b>488</b>

## STRANIERI

**Tav. 6.9 - Famiglie con almeno un componente con cittadinanza straniera residenti nel comune di Ferrara al 31/12/2007 per numero di componenti, sesso ed età dell'intestatario**

SESSO ED ETÀ'	COMPONENTI						TOTALE
	1	2	3	4	5	6 o più	
<b>Maschi</b>							
15-24	78	24	14	4	3	0	123
25-34	277	173	117	59	19	14	659
35-44	169	146	122	139	60	21	657
45-54	64	89	61	75	30	16	335
55-64	18	45	33	27	10	6	139
65-74	2	27	10	7	1	5	52
75 e più	0	12	2	2	2	3	21
<b>TOTALE</b>	<b>608</b>	<b>516</b>	<b>359</b>	<b>313</b>	<b>125</b>	<b>65</b>	<b>1.986</b>
<b>Femmine</b>							
15-24	73	27	11	4	2	1	118
25-34	248	122	71	34	13	2	490
35-44	216	104	72	50	13	7	462
45-54	365	81	36	19	10	2	513
55-64	215	14	18	6	1	0	254
65-74	15	2	5	2	4	0	28
75 e più	3	16	11	1	2	1	34
<b>TOTALE</b>	<b>1.135</b>	<b>366</b>	<b>224</b>	<b>116</b>	<b>45</b>	<b>13</b>	<b>1.899</b>
<b>Totale</b>							
15-24	151	51	25	8	5	1	241
25-34	525	295	188	93	32	16	1.149
35-44	385	250	194	189	73	28	1.119
45-54	429	170	97	94	40	18	848
55-64	233	59	51	33	11	6	393
65-74	17	29	15	9	5	5	80
75 e più	3	28	13	3	4	4	55
<b>TOTALE</b>	<b>1.743</b>	<b>882</b>	<b>583</b>	<b>429</b>	<b>170</b>	<b>78</b>	<b>3.885</b>

# 7. SCUOLA

## **GLOSSARIO:**

**Grado di copertura:** Il grado di copertura del servizio scuole d'infanzia indica il grado di soddisfacimento della domanda potenziale, data dai posti disponibili sulla popolazione residente minorile (in fascia d'età 0-2 anni per i nidi e 3-5 anni per le scuole materne) al 30 Settembre dell'anno di riferimento.

**Grado di accoglimento delle domande:** Il grado di accoglimento della domanda **reale** indica la percentuale di domande accolte rispetto alle domande presentate (1° graduatoria).

## **FONTE DEI DATI:**

**Iscritti alle scuole d'infanzia comunali (nidi e scuole materne):** Servizio Istruzione, Formazione e Politiche Familiari Via C. Calcagnini, 5 - 44100 Ferrara

**Alunni delle scuole elementari, secondarie di primo e di secondo grado:** Ministero della Pubblica Istruzione – Ufficio Scolastico Provinciale USP Via Madama, 35 – 44100 Ferrara

**Studenti iscritti all'Università degli studi di Ferrara e laureati:** Ministero dell'Università e della Ricerca – [www.miur.it](http://www.miur.it)





## SCUOLA

**Tav. 7.1 - Domanda potenziale per i nidi comunali: residenti 0-2 anni al 30/9 di ogni anno. Anni 2000-2007.**

	2000	2001	2002	2003	2004	2005	2006	2007
0-2 anni	2.354	2.406	2.490	2.483	2.610	2.670	2.713	2.603

**Tav. 7.2 - Andamento domanda/offerta potenziale e reale per i nidi comunali. Anni 2000-2007.**

Indicatori	2000	2001	2002	2003	2004	2005	2006	2007
Domanda reale/potenziale	39,89	34,54	41,20	41,28	42,41	43,78	43,57	44,37
Grado di accoglimento domanda reale	76,67	86,64	71,64	71,70	70,10	70,66	70,89	72,81
Grado copertura domanda potenziale	30,58	29,92	29,52	29,60	29,73	30,93	30,89	29,5

**Tav. 7.3 - Livello di offerta per i nidi comunali. Anni 2000-2007.**

	2000	2001	2002	2003	2004	2005	2006	2007
N° strutture:								
nidi comunali	14	14	14	14	14	14	14	14
nidi privati convenzionati					3	3	3	4
spazi-bambino						1	2	2
Sezioni	49	49	49	49	50	50	50	50
Posti disponibili	720	720	735	735	776	826	838	841

**Tav. 7.4 - Domanda e copertura del servizio per i nidi comunali. Anni 2000-2007.**

	2000	2001	2002	2003	2004	2005	2006	2007
Domande presentate	939	831	1.026	1.025	1.107	1.169	1.182	1.173
Domande accolte (iscritti)	720	720	735	735	776	826	838	838
di cui iscritti con handicap	7	8	9	7	8	7	6	4
Domande in lista d'attesa	219	111	291	290	331	343	344	335
Grado di copertura del servizio rispetto alla fascia 0-2 anni	30,60%	29,90%	29,50%	29,60%	29,73%	30,93%	30,89%	32,20%
Grado di accoglimento della domanda reale	76,70%	86,60%	71,60%	71,70%	70,10%	70,66%	70,89%	71,44%

## SCUOLA

**Tav. 7.5 - Domanda potenziale per le materne comunali: residenti 3-5 anni al 30/9 di ogni anno. Anni 2000-2007.**

	2000	2001	2002	2003	2004	2005	2006	2007
3-5 anni	2.253	2.372	2.368	2.396	2.567	2.600	2.588	3.061

**Tav. 7.6 - Andamento domanda/offerta potenziale e reale per le materne comunali. Anni 2000-2007.**

Indicatori	2000	2001	2002	2003	2004	2005	2006	2007
Domanda reale/potenziale	46,56	47,97	49,91	49,45	47,41	47,85	47,6	39,46
Grado di accoglimento domanda reale	97,71	90,07	86,72	86,49	84,22	82,39	83,19	84,85
Grado copertura domanda potenziale	45,05	43,21	43,28	42,78	39,92	39,42	39,61	33,48

**Tav. 7.7 - Livello di offerta per le materne comunali. Anni 2000-2007.**

	2000	2001	2002	2003	2004	2005	2006	2007
N° strutture	15	15	15	15	15	15	15	15
Sezioni	41	41	41	41	41	41	41	41
Posti disponibili	1.025	1.025	1.025	1.025	1.025	1.025	1.025	1.025

**Tav. 7.8 - Domanda e copertura del servizio per le materne comunali. Anni 2000-2007.**

	2000	2001	2002	2003	2004	2005	2006	2007
Domande presentate	1.049	1.138	1.182	1.185	1.217	1.244	1.232	1.208
Domande accolte (iscritti)	1.025	1.025	1.025	1.025	1.025	1.025	1.025	1.025
di cui iscritti con handicap	16	19	17	22	25	29	27	31
Domande in lista d'attesa	24	113	157	160	185	219	207	183
Grado di copertura del servizio rispetto alla fascia 3-5 anni	45,49%	43,21%	43,28%	42,78%	39,93%	39,42%	39,60%	33,48%
Grado di accoglimento della domanda reale	97,71%	90,07%	86,72%	86,49%	84,22%	82,39%	83,19%	84,85%

## SCUOLA

**Tav. 7.9 - Alunni iscritti alle scuole elementari del Comune di Ferrara per Circoli Didattici . Serie storica a.s. 2004/2005 - 2007/2008**

	a.s. 2004/2005	a.s. 2005/2006	a.s. 2006/2007	a.s. 2007/2008
A. COSTA	775	772	764	625
B. ROSSETTI	619	615	666	700
GOVONI	849	864	908	905
E. MOSTI	729	762	793	778
DON MILANI	611	613	632	619
PONTELAGOSCURO	361	379	382	453
<b>TOTALE</b>	<b>3.944</b>	<b>4.005</b>	<b>4.145</b>	<b>4.080</b>

**Tav. 7.10 - Alunni iscritti alle Scuole Secondarie di primo grado del Comune di Ferrara. Serie storica a.s. 2004/2005 - 2007/2008**

	a.s. 2004/2005	a.s. 2005/2006	a.s. 2006/2007	a.s. 2007/2008
ALIGHIERI	637	661	669	652
S. BARTOLOMEO	95	131	145	169
DE PISIS-BONATI	596	576	569	590
CONA	98	83	80	78
POROTTO	128	108	114	107
BOIARDO-TASSO	639	638	604	622
BAURA	35	40	53	57
PONTELAGOSCURO	266	271	254	255
<b>TOTALE</b>	<b>2.494</b>	<b>2.508</b>	<b>2.488</b>	<b>2.530</b>

**Tav. 7.11 - Studenti iscritti alle Scuole Secondarie di secondo grado del Comune di Ferrara. Serie storica a.s. 2004/2005 - 2007/2008**

	a.s. 2004/2005	a.s. 2005/2006	a.s. 2006/2007	a.s. 2007/2008
LICEO CLASSICO "L. Ariosto"	1.609	1.674	1.682	1.683
LICEO SCIENTIFICO "A. Roiti"	1.128	1.252	1.352	1.436
LICEO SOCIALE "G. Carducci"	480	654	805	905
ISTITUTO D'ARTE "D. Dossi"	351	185	409	397
IST.TEC. PERITI AZIENDALI "M. Polo"	365	315	295	280
IST.TEC.COM. RAGIONIERI "V. Monti"	473	455	441	460
IST.TEC. GEOMETRI "G. Aleotti"	454	500	516	516
IST.TEC. INDUSTRIALE "Carpeggiani - Copernico"	1.074	1.093	1.184	1.172
IST.TEC. AGRARIO "F.lli Navarra"	135	135	158	133
IST.PROF.COMMERCIALE "L. Einaudi"	706	642	639	601
IST.PROF.ALBERGHIERO "O. Vergani"	868	985	989	992
IST.PROF.S.INDUSTRIA E ARTIGIANATO "Ercole I d'Este"	485	413	388	341
<b>TOTALE</b>	<b>8.128</b>	<b>8.303</b>	<b>8.858</b>	<b>8.916</b>

## SCUOLA

**Tav. 7.12 - Studenti iscritti all'Università degli studi di Ferrara per Facoltà. Serie storica a.a. 1999/2000 - a.a. 2006/2007**

Facoltà	a.a. 1999/2000			a.a. 2000/2001			a.a. 2001/2002			a.a. 2002/2003		
	Maschi	Femmine	Totale	Maschi	Femmine	Totale	Maschi	Femmine	Totale	Maschi	Femmine	Totale
ARCHITETTURA	425	568	993	427	572	999	432	569	1.001	421	546	967
ECONOMIA	291	372	663	359	462	821	418	500	918	495	544	1.039
FARMACIA	528	816	1.344	487	830	1.317	491	844	1.335	486	777	1.263
GIURISPRUDENZA	1.228	1.986	3.214	1.044	1.785	2.829	1.004	1.683	2.687	1.030	1.647	2.677
INGEGNERIA	1.687	325	2.012	1.657	327	1.984	1.749	367	2.116	1.801	375	2.176
LETTERE E FILOSOFIA	462	879	1.341	763	1.874	2.637	851	1.918	2.769	1.021	2.160	3.181
MEDICINA E CHIRURGIA	612	1.663	2.275	710	1.209	1.919	816	1.414	2.230	906	1.560	2.466
SCIENZE MATEMATICHE, FISICHE E NATURALI	972	863	1.835	922	724	1.646	1.001	735	1.736	1.010	746	1.756
<b>TOTALE</b>	<b>6.205</b>	<b>7.472</b>	<b>13.677</b>	<b>6.369</b>	<b>7.783</b>	<b>14.152</b>	<b>6.762</b>	<b>8.030</b>	<b>14.792</b>	<b>7.170</b>	<b>8.355</b>	<b>15.525</b>

Facoltà	a.a. 2003/2004			a.a. 2004/2005			a.a. 2005/2006			a.a. 2006/2007		
	Maschi	Femmine	Totale	Maschi	Femmine	Totale	Maschi	Femmine	Totale	Maschi	Femmine	Totale
ARCHITETTURA	404	515	919	416	489	905	399	453	852	400	462	862
ECONOMIA	541	545	1.086	577	559	1.136	577	597	1.174	663	626	1.289
FARMACIA	477	769	1.246	488	794	1.282	422	771	1.193	412	820	1.232
GIURISPRUDENZA	1.041	1.627	2.668	1.050	1.725	2.775	1.000	1.689	2.689	1.128	1.757	2.885
INGEGNERIA	1.833	382	2.215	1.887	438	2.325	1.780	400	2.180	1.706	378	2.084
LETTERE E FILOSOFIA	1.065	2.207	3.272	1.041	2.133	3.174	993	1.979	2.972	896	1.880	2.776
MEDICINA E CHIRURGIA	1.050	1.794	2.844	1.131	1.926	3.057	1.186	1.875	3.061	1.245	1.861	3.106
SCIENZE MATEMATICHE, FISICHE E NATURALI	1.036	836	1.872	1.154	939	2.093	1.115	942	2.057	1.133	1.005	2.138
<b>TOTALE</b>	<b>7.447</b>	<b>8.675</b>	<b>16.122</b>	<b>7.744</b>	<b>9.003</b>	<b>16.747</b>	<b>7.472</b>	<b>8.706</b>	<b>16.178</b>	<b>7.583</b>	<b>8.789</b>	<b>16.372</b>

Iscritti al 31 Gennaio.

Dal a.a. 2002/2003 sono stati aggiunti anche gli iscritti ai Corsi di Laurea Specialistica.

## SCUOLA

**Tav. 7.13 - Studenti laureati all'Università degli studi di Ferrara. Serie storica anno solare 1999 - 2006**

Facoltà	a.s. 1999			a.s. 2000			a.s. 2001			a.s. 2002		
	Maschi	Femmine	Totale	Maschi	Femmine	Totale	Maschi	Femmine	Totale	Maschi	Femmine	Totale
ARCHITETTURA	52	97	149	57	80	137	61	72	133	43	100	143
ECONOMIA	-	-	-	-	-	-	5	8	13	14	47	61
FARMACIA	52	95	147	52	85	137	67	88	155	77	114	191
GIURISPRUDENZA	95	224	319	146	230	376	171	281	452	137	257	394
INGEGNERIA	96	20	116	145	27	172	152	18	170	225	42	267
LETTERE E FILOSOFIA	25	121	146	23	98	121	36	150	186	48	177	225
MEDICINA E CHIRURGIA	41	50	91	66	172	238	73	138	211	70	169	239
SCIENZE MATEMATICHE, FISICHE E NATURALI	98	120	218	129	160	289	116	117	233	166	135	301
<b>TOTALE</b>	<b>459</b>	<b>727</b>	<b>1.186</b>	<b>618</b>	<b>852</b>	<b>1.470</b>	<b>681</b>	<b>872</b>	<b>1.553</b>	<b>780</b>	<b>1.041</b>	<b>1.821</b>

Facoltà	a.s. 2003			a.s. 2004			a.s. 2005			a.s. 2006		
	Maschi	Femmine	Totale	Maschi	Femmine	Totale	Maschi	Femmine	Totale	Maschi	Femmine	Totale
ARCHITETTURA	74	91	165	78	109	187	47	89	136	49	91	140
ECONOMIA	29	69	98	66	136	202	122	132	254	116	138	254
FARMACIA	68	121	189	52	98	150	51	121	172	58	111	169
GIURISPRUDENZA	112	239	351	134	238	372	114	220	334	101	188	289
INGEGNERIA	276	56	332	280	66	346	301	69	370	335	68	403
LETTERE E FILOSOFIA	64	210	274	104	294	398	147	362	509	131	329	460
MEDICINA E CHIRURGIA	89	205	294	128	296	424	189	629	818	215	434	649
SCIENZE MATEMATICHE, FISICHE E NATURALI	144	117	261	168	179	347	182	173	355	186	210	396
<b>TOTALE</b>	<b>856</b>	<b>1.108</b>	<b>1.964</b>	<b>1.010</b>	<b>1.416</b>	<b>2.426</b>	<b>1.153</b>	<b>1.795</b>	<b>2.948</b>	<b>1.191</b>	<b>1.569</b>	<b>2.760</b>

I laureati sono per anno solare; dato non disponibile laureati 99/00 anno solare 1999.

Il 25 Ottobre 1996 è nata Facoltà di Economia.

Dal a.a. 2004/2005 sono stati aggiunti anche i laureati ai Corsi di Laurea Specialistica.

# SCUOLA

**Tav. 7.14 -Studenti iscritti e laureati all'Università degli studi di Ferrara per Corso di laurea e Facoltà a.a. 2006/2007**

Corso di laurea per Facoltà	Iscritti			Laureati		
	Maschi	Femmine	Totale	Maschi	Femmine	Totale
<i>ARCHITETTURA</i>						
Architettura (CDL)	105	94	199	49	91	140
Architettura (LSCU - 04/S)	295	368	663	0	0	0
<i>ECONOMIA</i>						
Economia delle amministrazioni pubbliche e delle istituzioni internazionali (CDL)	26	18	44	29	21	50
Economia e amministrazione delle imprese (CDU)	1	0	1	0	1	1
Economia e gestione delle aziende e delle amministrazioni pubbliche (L - 17)	5	6	11	6	7	13
Economia e gestione delle imprese e degli intermediari finanziari (L - 17)	450	397	847	61	83	144
Economia applicata e delle istituzioni internazionali (L - 28)	5	2	7	5	6	11
Economia delle amministrazioni pubbliche e delle istituzioni internazionali (L - 28)	87	72	159	11	8	19
Economia applicata e politiche economiche (LS - 64/S)	15	20	35	3	6	9
Economia aziendale, management e professioni (LS - 84/S)	74	111	185	1	6	7
<i>FARMACIA</i>						
Chimica e tecnologia farmaceutiche (CDL)	19	34	53	3	25	28
Farmacia (CDL)	96	131	227	45	55	100
Biotechnologie farmaceutiche (L - 01)	0	0	0	1	1	2
Scienze e tecnologie dei prodotti erboristici, dietetici e cosmetici (L - 24)	33	137	170	1	9	10
Chimica e tecnologia farmaceutiche (LSCU - 14/S)	70	179	249	2	8	10
Farmacia (LSCU - 14/S)	180	295	475	6	13	19
Biotechnologie medico-farmaceutiche (LS - 09/S)	14	44	58	0	0	0
<i>GIURISPRUDENZA</i>						
Giurisprudenza (CDL)	144	238	382	45	88	133
Esperto giuridico agroalimentare (L - 02)	3	4	7	3	0	3
Operatore giudiziario e dei corpi di polizia (L - 02)	158	177	335	5	4	9
Operatore giuridico delle amministrazioni pubbliche (L - 02)	4	13	17	2	3	5
Teoria e pratica della gestione giuridica d'impresa (L - 02)	83	109	192	3	17	20
Scienze giuridiche (L - 31)	385	678	1063	33	52	85
Scienze giuridiche - ROVIGO (L - 31)	108	170	278	1	6	7
Giurisprudenza (LS - 22/S)	55	108	163	9	18	27
Giurisprudenza - ROVIGO (LS - 22/S)	12	32	44	0	0	0
Giurisprudenza (LMG - LMG/01)	125	165	290	0	0	0
Giurisprudenza - ROVIGO (LMG - LMG/01)	51	63	114	0	0	0
<i>INGEGNERIA</i>						
Ingegneria civile (CDL)	63	24	87	19	7	26
Ingegneria dei materiali (CDL)	44	7	51	16	2	18
Ingegneria elettronica (CDL)	46	3	49	40	3	43
Ingegneria civile (L - 08)	108	41	149	29	7	36
Ingegneria civile e ambientale (L - 08)	249	129	378	7	0	7
Ingegneria civile per l'ambiente e il territorio (L - 08)	26	13	39	16	6	22
Ingegneria dell'automazione (L - 09)	6	2	8	10	0	10
- 09)	187	18	205	0	0	0
Ingegneria elettronica e delle telecomunicazioni (L - 09)	113	15	128	30	4	34
Ingegneria informatica (L - 09)	33	1	34	15	1	16
Ingegneria informatica e dell'automazione (L - 09)	90	16	106	9	1	10
Ingegneria dei materiali (L - 10)	23	2	25	6	4	10
Ingegneria meccanica (L - 10)	389	28	417	64	9	73
Ingegneria civile (LS - 28/S)	74	29	103	12	3	15
Ingegneria e tecnologie per le telecomunicazioni e l'elettronica (LS - 32/S)	52	7	59	10	2	12
Ingegneria informatica e dell'automazione (LS - 35/S)	73	13	86	19	3	22
Ingegneria meccanica (LS - 36/S)	108	14	122	26	7	33
Ingegneria per l'ambiente e il territorio (LS - 38/S)	12	9	21	2	4	6
Ingegneria dei materiali (LS - 61/S)	10	7	17	5	5	10
<i>LETTERE E FILOSOFIA</i>						
Filosofia (CDL)	13	7	20	5	3	8
Lettere (CDL)	11	49	60	9	15	24
Lingue e letterature straniere (CDL)	7	34	41	4	24	28
Materie letterarie (CDL)	1	4	5	0	2	2
Pedagogia (CDL)	4	7	11	1	2	3
Scienze dell'educazione (CDL)	11	62	73	3	34	37
Tecnologo della comunicazione audiovisiva e multimediale (CDU)	3	0	3	0	0	0
Lettere (L - 05)	44	125	169	3	22	25
Lingue e letterature straniere (L - 11)	54	288	342	2	22	24
Comunicazione pubblica, della cultura e delle arti (Immagine, musica, spettacolo) (L - 14)	93	226	319	6	3	9
Scienze della comunicazione (L - 14)	15	14	29	11	31	42
Tecnologo della comunicazione audiovisiva e multimediale (L - 14)	448	216	664	56	30	86
Scienze dell'educazione (L - 18)	31	404	435	6	54	60
Arti dell'immagine, della musica e dello spettacolo (L - 23)	5	15	20	2	19	21
Filosofia (L - 29)	50	49	99	2	9	11
Operatore del turismo culturale (L - 39)	79	315	394	14	46	60
Studi culturali, letterari, linguistici e filologici (LS - 42/S)	2	8	10	0	0	0
Progettazione e gestione degli eventi e dei percorsi culturali (LS - 55/S)	9	44	53	1	6	7
Arti performative e comunicazione multimediale (LS - 73/S)	9	2	11	3	1	4
Scienze dell'educazione (LS - 87/S)	0	0	0	1	1	2
Filosofia (LS - 96/S)	7	11	18	2	5	7

CDL - Corso di Laurea del vecchio ordinamento; CDU - Corso di Diploma Universitario del vecchio ordinamento; L - Corso di Laurea; LSCU - Corso di Laurea Specialistica a Ciclo Unico; LS - Corso di Laurea Specialistica; Iscritti al 31 gennaio; laureati anno solare 2006.

# SCUOLA

**Tav. 7.14 –(seguito) Studenti iscritti e laureati all'Università degli studi di Ferrara per Corso di laurea e Facoltà a.a. 2006/2007**

Corso di laurea per Facoltà	Iscritti			Laureati		
	Maschi	Femmine	Totale	Maschi	Femmine	Totale
<i>MEDICINA E CHIRURGIA</i>						
Medicina e chirurgia (CDL)	130	218	348	30	65	95
Odontoiatria e protesi dentaria (CDL)	1	1	2	1	6	7
Scienze motorie (CDL)	4	1	5	3	5	8
Scienze motorie (L - 33)	282	153	435	51	55	106
Infermieristica (L - SNT1)	0	1	1	0	8	8
Infermieristica - FAENZA (L - SNT1)	8	17	25	9	24	33
Infermieristica - PIEVE DI CENTO (L - SNT1)	48	64	112	3	11	14
Infermieristica (L - SNT1)	131	260	391	21	58	79
Infermieristica - CODIGORO (L - SNT1)	25	49	74	2	5	7
Ostetricia (L - SNT1)	1	54	55	0	6	6
Educatore professionale sanitario - ROVERETO (L - SNT2)	8	20	28	0	0	0
Fisioterapia (L - SNT2)	34	36	70	14	36	50
Fisioterapia - BOLZANO (L - SNT2)	20	33	53	5	14	19
Fisioterapia - FAENZA (L - SNT2)	27	27	54	16	13	29
Logopedia (L - SNT2)	2	38	40	0	29	29
Ortottica ed assistenza oftalmologica (L - SNT2)	2	11	13	1	4	5
Tecnica della riabilitazione psichiatrica (L - SNT2)	2	15	17	3	3	6
Dietistica (L - SNT3)	6	12	18	0	13	13
Igiene dentale (L - SNT3)	7	22	29	0	2	2
Tecniche audiometriche (L - SNT3)	3	21	24	1	0	1
Tecniche audioprotesiche (L - SNT3)	13	6	19	1	4	5
Tecniche di laboratorio biomedico (L - SNT3)	11	30	41	2	3	5
Tecniche di radiologia medica, per immagini e radioterapia (L - SNT3)	70	64	134	41	29	70
Medicina e chirurgia (LSCU - 46/S)	294	556	850	0	0	0
Odontoiatria e protesi dentaria (LSCU - 52/S)	49	33	82	3	5	8
Scienze e tecniche dell'attività motoria preventiva e adattata (LS - 76/S)	40	36	76	1	11	12
Scienze infermieristiche e ostetriche (LS - SNT1/S)	14	49	63	2	13	15
Scienze delle professioni sanitarie della riabilitazione (LS - SNT2/S)	4	24	28	0	9	9
Scienze delle professioni sanitarie tecnico-diagnostiche (LS - SNT3/S)	9	10	19	5	3	8
<i>SCIENZE MATEMATICHE, FISICHE E NATURALI</i>						
Chimica (CDL)	12	9	21	11	2	13
Fisica (CDL)	11	3	14	5	1	6
Matematica (CDL)	3	1	4	1	2	3
Scienze biologiche (CDL)	7	15	22	4	9	13
Scienze geologiche (CDL)	19	3	22	6	6	12
Scienze naturali (CDL)	9	12	21	9	5	14
Informatica (CDU)	1	0	1	1	0	1
Matematica (CDU)	2	0	2	0	0	0
Biotecnologie (L - 01)	64	112	176	22	41	63
Biotecnologie agro-industriali (L - 01)	4	1	5	5	2	7
Biologia ambientale (L - 12)	4	4	8	1	1	2
Biologia molecolare e cellulare (L - 12)	6	2	8	2	2	4
Produzioni biologiche e risorse rinnovabili (L - 12)	1	2	3	0	1	1
Scienze biologiche (L - 12)	187	293	480	11	26	37
Scienze dei beni culturali e ambientali (L - 13)	60	57	117	7	6	13
Geologia per l'ambiente, il territorio e rischi geologici (L - 16)	1	2	3	0	0	0
Scienze geologiche (L - 16)	77	23	100	2	2	4
Chimica (L - 21)	50	38	88	8	3	11
Fisica ed astrofisica (L - 25)	55	19	74	6	7	13
Meteorologia e ambiente (L - 25)	12	4	16	3	0	3
Meteorologia e sensoristica ambientale (L - 25)	5	1	6	0	0	0
Tecnologie Fisiche innovative (L - 25)	36	7	43	5	1	6
Informatica (L - 26)	269	44	313	35	8	43
Scienze naturali (L - 27)	34	35	69	2	5	7
Matematica (L - 32)	27	41	68	2	8	10
Tecnologie per i beni culturali (L - 41)	28	93	121	3	21	24
Ecologia ed evoluzione (LS - 06/S)	18	23	41	4	5	9
Scienze biomolecolari e cellulari (LS - 06/S)	23	53	76	14	32	46
Biotecnologie agro-industriali (LS - 08/S)	18	20	38	4	3	7
Conservazione e diagnostica di opere d'arte moderna e contemporanea (LS - 12/S)	3	18	21	0	0	0
Fisica (LS - 20/S)	14	9	23	0	0	0
Informatica (LS - 23/S)	29	7	36	4	2	6
Matematica (LS - 45/S)	5	11	16	3	6	9
Chimica (LS - 62/S)	14	8	22	4	2	6
Conservazione e gestione del patrimonio naturale, ambientale e culturale (LS - 68/S)	4	6	10	2	0	2
Scienze preistoriche (LS - 68/S)	12	27	39	0	0	0
Scienze geologiche, georisorse e territorio (LS - 86/S)	9	2	11	0	1	1
<b>TOTALE</b>	<b>7583</b>	<b>8789</b>	<b>16372</b>	<b>1191</b>	<b>1569</b>	<b>2760</b>

CDL - Corso di Laurea del vecchio ordinamento; CDU - Corso di Diploma Universitario del vecchio ordinamento;  
L - Corso di Laurea; LSCU - Corso di Laurea Specialistica a Ciclo Unico; LS - Corso di Laurea Specialistica;

Iscritti al 31 gennaio; laureati anno solare 2006.





## 8. SANITA'

**FONTE DEI DATI:**

**Indicatori attività di ricovero:** Azienda Ospedaliero – Universitaria Arcispedale S. Anna di Ferrara – Unità di Statistica Sanitaria C.so Giovecca 203 – 44100 FERRARA



## SANITA'

**Tav. 8.1 - Indicatori di attività di ricovero del S. Anna - Anni 2004, 2005 e 2006**

	Regime di ricovero ordinario - esclusi neonati sani			Regime di ricovero Day Hospital (giorni di attività: 250)		
	2004	2005	2006	2004	2005	2006
	N. posti letto medi	713	705	732	148	148
N. dimissioni	28.666	28.605	27.698	14.343	13.865	13.343
Giornate di degenza	216.888	220.129	222.931	74.309	76.239	72.905
N. medio presenti per giorno	592,6	603,1	610,8	297,2	305	291,6
N. medio ricoveri per giorno	78,3	78,4	75,9	57,4	55,5	53,4
Tasso occupazione posto letto	83,1	85,5	83,4	-	-	-
Indice di rotazione posto letto	40,2	40,6	37,8	-	-	-

**Tav. 8.2 - Numero dimissioni per regime di ricovero e zona di residenza - Anni 2004, 2005 e 2006 (esclusi i neonati sani)**

Zona di residenza del paziente	Ricovero ordinario			Day Hospital			TOTALE		
	2004	2005	2006	2004	2005	2006	2004	2005	2006
USL 109 - Ferrara	23.625	23.890	22.746	11.407	10.605	9.870	35.032	34.495	32.616
Altre USL regione Emilia Romagna	1.582	1.380	1.437	1.014	1.023	1.058	2.596	2.403	2.495
Altre regioni	3.127	2.908	3.052	1.811	2.092	2.245	4.938	5.000	5.297
Eestero	332	427	463	111	145	170	443	572	633
TOTALE	28.666	28.605	27.698	14.343	13.865	13.343	43.009	42.470	41.041

**Tav. 8.3 - Numero dimissioni per regime di ricovero e classe di età del paziente - Anni 2004, 2005 e 2006**

Età del paziente	Ricovero ordinario			Day Hospital			TOTALE		
	2004	2005	2006	2004	2005	2006	2004	2005	2006
0	689	724	587	77	84	64	766	808	651
1 - 4	857	855	862	323	320	284	1.180	1.175	1.146
5 - 14	874	866	873	572	644	580	1.446	1.510	1.453
15 - 44	6.545	6.512	6.447	4.249	4.418	4.588	10.794	10.930	11.035
45 - 64	6.443	6.216	5.933	4.757	4.410	4.062	11.200	10.626	9.995
65 - 74	5.597	5.477	5.284	2.725	2.422	2.205	8.321	7.899	7.489
75 - 84	5.728	5.842	5.627	1.488	1.370	1.334	7.216	7.212	6.961
> 84	1.934	2.113	2.085	152	197	226	2.086	2.310	2.311
TOTALE	28.666	28.605	27.698	14.343	13.865	13.343	43.009	42.470	41.041

**Tav. 8.4 - Giornate di degenza per regime di ricovero e classe di età del paziente - Anni 2004, 2005 e 2006**

Età del paziente	Ricovero ordinario			Day Hospital			TOTALE		
	2004	2005	2006	2004	2005	2006	2004	2005	2006
0	6.505	6.578	5.797	285	358	275	6.790	6.936	6.072
1 - 4	2.706	2.552	2.820	704	789	798	3.410	3.341	3.618
5 - 14	2.913	2.862	3.754	1.997	2.280	2.007	4.910	5.142	5.761
15 - 44	36.415	37.004	39.883	24.599	25.578	24.365	61.014	62.582	64.248
45 - 64	47.888	48.902	47.730	24.642	25.169	24.018	72.530	74.071	71.748
65 - 74	48.161	46.842	47.276	14.460	14.667	13.795	62.621	61.509	61.071
75 - 84	54.549	55.800	55.185	7.038	6.646	6.857	61.587	62.446	62.042
> 84	17.751	19.589	20.486	584	752	790	18.335	20.341	21.276
TOTALE	216.888	220.129	222.931	74.309	76.239	72.905	291.197	296.368	295.836



# 9. TURISMO E CULTURA

## FONTE DEI DATI:

**Arrivi e presenze negli esercizi alberghieri ed extra alberghieri:** Assessorato al Turismo del Comune di Ferrara e Amministrazione provinciale di Ferrara.

**Visitatori dei musei:** Ministero per i Beni e le Attività Culturali, Provincia di Ferrara, Ferrara Arte S.p.A., Comune di Ferrara, Università di Ferrara.

**Attività e spettatori al Teatro Comunale:** Istituzione Teatro Comunale, Associazione Ferrara Musica, Settore Attività Culturali del Comune di Ferrara.

## MUSEI, GALLERIE D'ARTE E MONUMENTI STORICI:

A gestione Statale:

- **Museo Archeologico Nazionale**, a Palazzo Costabili detto di Ludovico il Moro, Via XX Settembre 122.
- **Pinacoteca Nazionale**, a Palazzo dei Diamanti, Corso Ercole I° d'Este 21.
- **Casa Romei**, Via Savonarola 30.

A gestione Provinciale:

- **Castello Estense**, Piazza Castello 1.

A gestione Comunale:

*Musei:*

- **Museo Boldini e dell'Ottocento Ferrarese**, a Palazzo Massari, Corso Porta Mare 9.
- **Museo d'Arte Moderna e Contemporanea Filippo De Pisis**, a Palazzo Massari, Corso Porta Mare 9.
- **Museo Michelangelo Antonioni**, Corso Ercole I° d'Este 17 (chiuso dal 2007).
- **Museo dell'Illustrazione**, Via Frescobaldi 40 (chiuso dal 2006).
- **Palazzo Schifanoia**, Via Scandiana 23.
- **Museo Lapidario**, Via Camposabbionario 1 (ex chiesa di Santa Libera)
- **Palazzina Marfisa d'Este**, Corso Giovecca 170.
- **Museo Civico di Storia Naturale**, Via De Pisis 24.
- **Museo del Risorgimento e Resistenza**, Corso Ercole I° d'Este 17.
- **Centro di Documentazione del Mondo Agricolo Ferrarese**, Via Imperiale 265, S. Bartolomeo in Bosco.
- **Centro di Documentazione Storica/Centro Etnografico Ferrarese**, Via Gobetti 5.
- **Museo della Cattedrale**, Via San Romano (ex chiesa di San Romano).
- **Casa dell'Ariosto**, Via Ariosto 67.
- **Museo dell'Architettura – MusArc**, Via XX Settembre 152. (chiuso dal 2007)

*Gallerie d'Arte e spazi espositivi:*

- **Galleria Civica d'Arte Moderna**, a Palazzo dei Diamanti, Corso Ercole I° d'Este 21.
- **Padiglione d'Arte Contemporanea**, Corso Porta Mare 5
- **Palazzo Bonacossi**, Via Cisterna del Follo 5.
- **Porta degli Angeli**, Rampari di Belfiore 1.

Dell'Università:

- **Museo Geopaleontologico**, Corso Ercole I° d'Este 32.
- **Orto Botanico**, Corso Porta Mare 2.
- **Museo Anatomico "G. Tumiati"**, Via Fossato di Mortara 66.
- **Collezione Instrumentaria delle Scienze Fisiche**, Via Paradiso 12 (attualmente è collocata in deposito temporaneo in Via Ugo Bassi 1/B e visitabile solo da specialisti su appuntamento).

Della Comunità Ebraica:

- **Museo Ebraico**, Via Mazzini 95.

### **TEATRO COMUNALE**

**Indirizzo:** Corso Martiri della Libertà 5

**Superficie delle zone aperte al pubblico:** mq 2.130 di cui: atrio e platea mq 610, palchi mq 1.040; Ridotto mq 480.

**Capienza:** 990 posti.

**Accesso ai disabili:** si.

## TURISMO E CULTURA

**Tav. 9.1 - Arrivi, presenze e permanenza media in giorni di italiani e stranieri nel Comune di Ferrara – Anni 1971-2007.**

Anni	ITALIANI			STRANIERI			TOTALE		
	Arrivi	Presenze	Perman. media	Arrivi	Presenze	Perman. media	Arrivi	Presenze	Perman. media
1971	82.090	197.136	2,40	10.512	22.081	2,10	92.602	219.217	2,37
1972	87.299	198.502	2,27	10.056	18.700	1,86	97.355	217.202	2,23
1973	86.572	210.456	2,43	9.168	15.728	1,72	95.740	226.184	2,36
1974	89.021	220.109	2,47	8.318	14.801	1,78	97.339	234.910	2,41
1975	90.185	227.017	2,52	9.152	17.300	1,89	99.337	244.317	2,46
1976	89.542	235.765	2,63	10.807	20.595	1,91	100.349	256.360	2,55
1977	83.918	200.365	2,39	11.033	21.017	1,90	94.951	221.382	2,33
1978	81.341	215.938	2,65	10.501	17.437	1,66	91.842	233.375	2,54
1979	79.785	216.045	2,71	13.687	22.989	1,68	93.472	239.034	2,56
1980	81.224	217.629	2,68	13.384	24.288	1,81	94.608	241.917	2,56
1981	82.405	238.975	2,90	16.920	30.456	1,80	99.325	269.431	2,71
1982	73.099	219.297	3,00	15.447	26.260	1,70	88.546	245.557	2,77
1983	70.740	205.146	2,90	17.155	30.879	1,80	87.895	236.025	2,69
1984	72.943	204.240	2,80	18.423	33.161	1,80	91.366	237.402	2,60
1985	72.624	188.822	2,60	18.701	41.142	2,20	91.325	229.965	2,52
1986	70.010	196.028	2,80	18.288	36.576	2,00	88.298	232.604	2,63
1987	69.447	167.000	2,40	19.120	45.758	2,39	88.567	212.758	2,40
1988	74.565	204.757	2,75	22.992	48.073	2,09	97.557	252.830	2,59
1989	68.884	207.969	3,02	23.851	50.035	2,10	92.735	258.024	2,78
1990	70.899	233.506	3,29	22.880	53.594	2,34	93.779	287.100	3,06
1991	61.173	156.283	2,55	17.442	39.425	2,26	78.615	195.708	2,49
1992	68.556	171.925	2,51	17.484	41.132	2,35	86.040	213.057	2,48
1993	54.039	118.584	2,19	15.785	35.391	2,24	69.824	153.975	2,21
1994	57.248	133.217	2,33	19.759	46.032	2,33	77.007	179.249	2,33
1995	65.667	150.069	2,29	24.223	55.299	2,28	89.890	205.368	2,28
1996	63.613	130.266	2,05	27.019	60.159	2,23	90.632	190.425	2,10
1997	68.760	138.370	2,01	31.274	65.893	2,11	100.034	204.263	2,04
1998	82.277	166.984	2,03	33.987	71.010	2,09	116.264	237.994	2,05
1999	84.893	184.103	2,17	36.265	81.083	2,24	121.158	265.186	2,19
2000	89.246	178.317	2,00	38.765	82.456	2,13	128.011	260.773	2,04
2001	103.322	206.046	1,99	48.197	110.032	2,28	151.519	316.078	2,09
2002	112.556	225.344	2,00	48.474	112.368	2,32	161.030	337.712	2,10
2003	113.629	230.156	2,03	45.995	111.571	2,43	159.624	341.727	2,14
2004	121.020	263.992	2,18	48.403	112.389	2,32	169.423	376.381	2,22
2005	114.798	235.970	2,06	46.911	110.838	2,36	161.709	346.808	2,14
2006	120.870	252.809	2,09	48.160	113.601	2,36	169.030	366.410	2,17
2007	143.699	316.946	2,21	53.890	127.169	2,36	197.589	444.115	2,25

*Nota: dal 2006 sono conteggiati anche gli arrivi e le presenze in camere, case e appartamenti non iscritti al R.E.C.*

*Fonte dei dati: Assessorato al Turismo del Comune di Ferrara e Amministrazione Provinciale di Ferrara*

## TURISMO E CULTURA

**Tav. 9.2 - Consistenza e capacità ricettiva degli esercizi alberghieri e complementari nel Comune di Ferrara al 31/12/2007**

Categoria		N° di esercizi	N° di letti	N° di camere	N° di bagni	Giornate Letto dispon. 2007
ESERCIZI ALBERGHIERI	5 stelle lusso e 5 stelle	1	53	27	27	19.345
	4 stelle	10	843	441	449	306.393
	3 stelle	11	972	518	524	338.490
	2 stelle	4	117	70	64	52.703
	1 stella	4	63	52	18	29.931
	Residenze turistico alberghiere	5	105	60	53	38.325
<b>TOTALE</b>		<b>35</b>	<b>2.153</b>	<b>1.168</b>	<b>1.135</b>	<b>785.187</b>
ESERCIZI COMPLEMENTARI	Camere, case e appartamenti per vacanze	42	413	201	194	147.933
	Campeggi e villaggi turistici	1	200	50	8	67.000
	Alloggi agro-turistici	12	171	95	96	59.951
	Altre strutture ricettive	32	192	79	70	66.251
	<b>TOTALE</b>	<b>87</b>	<b>976</b>	<b>425</b>	<b>368</b>	<b>341.135</b>
<b>TOTALE</b>		<b>122</b>	<b>3.129</b>	<b>1.593</b>	<b>1.503</b>	<b>1.126.322</b>
Camere, case e appartamenti non iscritti al R.E.C.		7	28	0	0	8.281

Fonte dei dati: Assessorato al Turismo del Comune di Ferrara e Amministrazione Provinciale di Ferrara

**Tav. 9.3 - Arrivi e presenze di cittadini italiani nel Comune di Ferrara nel 2007 per Regione di residenza**

Regione di residenza	Arrivi	Presenze
Lombardia	11.806	23.168
Lazio	1.193	2.351
Emilia-Romagna	28.473	52.982
Puglia	1.213	2.359
Campania	1.309	2.125
Piemonte	10.038	18.199
Veneto	4.390	8.139
Toscana	4.964	9.785
Sicilia	13.914	31.819
Liguria	11.012	20.494
Marche	2.611	4.847
Friuli-Venezia Giulia	5.597	9.647
Calabria	16.734	49.301
Umbria	2.848	5.590
Abruzzo	544	1.039
Sardegna	9.245	24.138
Valle d'Aosta	8.497	24.647
Basilicata	871	2.206
Trento	2.245	5.334
Bolzano-Bozen	4.604	14.583
Molise	1.591	4.193
<b>TOTALE ITALIA</b>	<b>143.699</b>	<b>316.946</b>

Fonte dei dati: Amministrazione Provinciale di Ferrara



## TURISMO E CULTURA

**Tav. 9.4 - Arrivi e presenze di cittadini stranieri nel Comune di Ferrara nel 2007 per Paese di residenza**

Paese estero di residenza	Arrivi	Presenze
Austria	2.731	4.457
Belgio	1.747	4.324
Bulgaria	327	1.010
Cipro	20	108
Croazia	537	1.000
Danimarca	319	883
Estonia	43	61
Finlandia	183	321
Francia	5.431	12.100
Germania	7.081	16.808
Grecia	1.247	3.984
Irlanda	340	742
Islanda	16	27
Lettonia	17	68
Lituania	283	420
Lussemburgo	62	131
Malta	126	340
Norvegia	281	834
Paesi Bassi	2.809	6.801
Polonia	1.051	3.134
Portogallo	651	1.524
Regno Unito	2.478	6.303
Repubblica Ceca	519	1.007
Romania	1.544	6.130
Russia	932	1.972
Slovacchia	83	131
Slovenia	540	849
Spagna	2.571	7.369
Svezia	520	1.207
Svizzera e Liechtenstein	2.173	4.339
Turchia	168	380
Ucraina	483	1.408
Ungheria	1.118	2.481
Altri Paesi Europei	1.004	1.929
<i>Totale Europa</i>	<i>39.435</i>	<i>94.582</i>
Canada	1.017	1.787
Stati Uniti d'America	4.524	13.016
Messico	178	421
Venezuela	62	278
Brasile	580	1.163
Argentina	234	837
Altri Paesi dell'America Latina	267	775
<i>Totale America</i>	<i>6.862</i>	<i>18.277</i>
Cina	2.083	2.843
Giappone	865	1.679
Corea del Sud	2.166	2.668
India	170	790
Altri Paesi dell'Asia	217	674
Israele	353	842
Altri Paesi del Medio Oriente	190	793
<i>Totale Asia</i>	<i>6.044</i>	<i>10.289</i>
Egitto	82	422
Paesi dell'Africa Mediterranea	194	716
Sud Africa	230	407
Altri Paesi dell'Africa	160	542
<i>Totale Africa</i>	<i>666</i>	<i>2.087</i>
Australia	653	1.214
Nuova Zelanda	134	499
<i>Totale Australia</i>	<i>787</i>	<i>1.713</i>
Altri Paesi	96	221
<b>TOTALE PAESI ESTERI</b>	<b>53.890</b>	<b>127.169</b>

Fonte dei dati: Amministrazione Provinciale di Ferrara

## TURISMO E CULTURA

**Tav. 9.5 - Visitatori ai musei ferraresi dal 1997 al 2007**

Musei	1997	1998	1999	2000	2001	2002	2003	2004	2005	2006	2007
Castello Estense	-	109.687	105.994	100.227	113.262	147.063	125.785	202.037	130.482	131.493	123.945
Museo Archeologico Nazionale	13.568	12.463	11.404	11.135	8.740	11.108	2.691	8.063	5.584	5.727	8.672
Pinacoteca Nazionale	22.752	18.681	10.970	11.484	12.424	14.494	12.381	40.117	17.102	19.405	22.747
Casa Romei	18.994	17.559	-	12.237	13.335	20.403	18.778	18.472	15.141	15.032	24.529
Museo Boldini e dell'Ottocento Ferrarese	5.707	7.412	4.267	6.381	7.640	10.037	10.553	9.666	8.991	8.034	10.932
Museo d'Arte Moderna e Contemporanea Filippo De Pisis	7.057	7.398	10.088	7.761	5.853	6.428	6.000	5.402	4.732	5.247	7.543
Museo Antonioni	2.234	1.182	3.963	2.840	2.753	2.509	2.938	3.063	2.571	956	-
Museo dell'Illustrazione	1.114	1.022	-	2.841	3.484	2.099	3.170	2.252	1.132	-	-
Padiglione d'Arte Contemporanea	4.962	3.887	4.201	7.810	2.036	3.230	2.916	4.833	3.034	2.740	1.484
Palazzo Schifanoia e Museo Lapidario	73.316	70.347	53.989	53.707	43.406	53.194	49.561	59.600	49.346	45.137	85.462
Palazzina Marfisa d'Este	21.280	22.149	19.535	13.928	2.021	11.414	6.374	13.713	10.141	8.706	10.628
Civico Museo di Storia Naturale Museo e Galleria del Risorgimento e Resistenza	7.637	9.337	10.906	9.201	9.372	9.567	8.392	10.418	11.120	11.003	13.770
Museo della Cattedrale	23.381	12.262	10.105	11.594	12.653	45.840	27.989	10.387	16.239	17.503	16.968
Museo dell'Architettura	-	-	-	661	17.532	18.138	14.802	16.328	13.456	11.995	16.063
Museo Ebraico	-	1.350	-	2.634	2.660	1.784	2.090	2.606	1.034	107	-
Museo Geopaleontologico dell'Università	-	-	-	-	-	-	4.995	4.905	5.038	5.227	-
Orto Botanico dell'Università	400	1.270	1.200	1.130	1.200	1.300	1.200	1.200	1.100	1.300	1.100
Collezione Instrumentaria delle Scienze Fisiche (*)	4.000	4.000	5.000	5.000	5.000	3.500	4.000	4.500	4.500	2.500	3.000
Museo Anatomico "G.Tumiatei"	-	-	-	-	-	-	222	342	160	-	50
<b>Gallerie d'Arte e Spazi Espositivi:</b>	80	60	75	80	70	120	110	150	130	130	150
Galleria Civica d'Arte Moderna	86.894	220.936	123.650	71.038	89.255	199.706	175.984	100.956	107.221	86.044	232.660
Casa dell'Ariosto	-	-	-	8.752	9.989	12.784	13.585	11.010	12.589	9.326	10.419
Centro di Documentazione del Mondo Agricolo Ferrarese	11.100	5.000	10.700	10.500	10.700	11.000	11.969	8.190	8.190	8.675	9.165
Chiesa di san Romano	304.412	53.130	-	-	-	-	-	-	-	-	-
Chiostrino di San Romano	139.953	52.447	-	-	-	-	-	-	-	-	-
Palazzo Bonacossi	-	-	-	-	-	31.626	-	1.369	2.052	1.386	4.237
Porta degli Angeli	-	-	-	-	-	17.402	12.629	12.176	5.651	-	-
Tempio di San Cristoforo alla Certosa	-	-	-	-	-	-	-	-	-	3.143	29.377

Fonte dei dati: Ministero per i Beni e le Attività Culturali, Provincia di Ferrara, Ferrara Arte S.p.A., Comune di Ferrara, Università di Ferrara, Museo Ebraico.  
(\*) Aperto nel 2003. E' indicato solo il numero di visitatori che hanno firmato il libro presenze.

## TURISMO E CULTURA

**Tav. 9.6 - Visitatori e Mostre alla Galleria Civica d'Arte Moderna Palazzo dei Diamanti dal 1997 al 2007**

Titolo e periodo di esposizione	1997	1998	1999	2000	2001	2002	2003	2004	2005	2006	2007
"Pompei. Abitare sotto il Vesuvio" dal 26/9/96 all'11/5/97 (*)	77.285										
"Milano 1950-1959" dal 22/6/97 al 21/9/97	3.864										
"Giovanni Boldini. Opere su carta" dal 26/10/97 all'11/1/98	5.745	2.255									
"Camille Pisarrò" dal 15/2/98 al 10/5/98		130.328									
"Thomas Gainsborough" dal 7/6/98 al 30/8/98		20.977									
"Dosso Dossi" dal 26/9/98 al 14/12/98		67.376									
"Rubens e il suo secolo" dal 28/3/99 al 27/6/99			115.476								
"Giuseppe Mentessi" dal 18/7/99 al 5/9/99			3.000								
"Venezia 1950-1959" dal 26/9/99 al 9/1/2000			5.174	963							
"Picasso. Scolpire e dipingere la ceramica" dal 20/2/2000 al 21/5/2000				68.175							
"Napoli 1950-1959" dal 24/9/2000 al 7/1/2001				1.900	252						
"Da Canaletto a Constable" dal 25/2/2001 al 20/5/2001					53.164						
"L'arte elettronica" dal 24/6/2001 al 2/9/2001					4.246						
"Da Dahl a Munch" dal 26/10/2001 al 13/1/2002					31.593	10.171					
"Alfred Sisley. Poeta dell'Impressionismo" dal 17/2/2002 al 19/5/2002						139.364					
"Toti Scialoja" dal 16/6/2002 all'1/9/2002						1.928					
"Sargent e l'Italia" dal 22/9/2002 al 6/1/2003						48.243	6.406				
"Shakespeare nell'arte" dal 16/2/2003 al 15/6/2003							33.925				
"Degas e gli italiani a Parigi" dal 14/9/2003 al 16/11/2003							135.653				
"Rauschenberg" dal 29/2/2004 al 6/6/2004								31.389			
"Il Cubismo. Rivoluzione e tradizione" dal 3/10/2004 al 9/1/2005								69.567	9.694		
"Joshua Reynolds e l'invenzione della celebrità" dal 13/2/2005 all' 1/5/2005									28.499		
"Corot. Natura, emozione, ricordo" dal 9/10/2005 all' 8/1/2006									69.028	17.371	
"De Pisis a Ferrara" dal 12/3/2006 al 4/6/2006										26.086	
"André Derain" dal 24/9/2006 al 7/1/2007										42.587	6.196
"Il Simbolismo. Da Moreau a Gauguin a Klimt" dal 18/2/2007 al 20/5/2007											160.529
"Cosmè Tura e Francesco del Cossa. L'arte a Ferrara nell'età di Borso d'Este" dal 23/9/2007 al 6/1/2008 (2 sedi espositive: P. dei Diamanti e P.Schifanoia)											65.935
<b>Totale visitatori</b>	<b>86.894</b>	<b>220.936</b>	<b>123.650</b>	<b>71.038</b>	<b>89.255</b>	<b>199.706</b>	<b>175.984</b>	<b>100.956</b>	<b>107.221</b>	<b>86.044</b>	<b>232.660</b>

Fonte dei dati: Ferrara Arte S.p.A, Comune di Ferrara.

(\*) In totale questa mostra è stata visitata da 140.510 persone; il dato riportato in tabella si riferisce solo al periodo 1/1/97 - 11/5/97

## TURISMO E CULTURA

**Tav. 9.7 – Attività e spettatori al Teatro Comunale – Stagioni 1999/2000 – 2006/07**

	Stagione 1999-2000	Stagione 2000-2001	Stagione 2001-2002	Stagione 2002-2003
<b>Concertistica</b>				
n° concerti in abbonamento	-	20	18	22
n° concerti fuori abbonamento	32	1	2	4
presenze	4.239	13.362	13.159	14.603
- in abbonamento	-	8.840	8.577	8.496
- con biglietto	4.239	4.522	4.582	6.107
<b>Lirica</b>				
n° di spettacoli	3	5	4	4
n° di recite	10	12	9	8
presenze	7.257	7.394	5.862	5.566
- in abbonamento	2.040	2.783	2.032	2.704
- con biglietto	5.217	4.611	3.830	2.862
<b>Prosa</b>				
n° di spettacoli	11	11	13	10
n° di recite	51	46	51	47
presenze	27.170	24.861	27.556	28.453
- in abbonamento	18.710	16.405	13.147	13.906
- con biglietto	8.460	8.456	14.409	14.547
<b>Danza</b>				
n° di spettacoli	8	11	11	11
n° di recite	14	17	17	17
presenze	7.000	8.642	8.333	7.885
- in abbonamento	2.413	3.264	2.567	2.375
- con biglietto	4.587	5.378	5.766	5.510
<b>Concerti al Ridotto</b>				
n° di spettacoli	36	32	26	25
n° di recite	36	32	26	25
presenze	4.358	3.150	3.174	3.255
- in abbonamento	-	-	-	-
- con biglietto	4.358	3.150	3.174	3.255
<b>Teatro Ragazzi</b>				
n° di spettacoli	20	17	18	18
n° di recite	59	61	60	66
presenze	12.631	11.620	11.982	11.744
- in abbonamento	-	-	-	-
- con biglietto	12.631	11.620	11.982	11.744
<b>Percorsi nel Teatro</b>				
n° di spettacoli	9	5	6	8
n° di recite	9	5	10	11
presenze	964	613	1.045	976
- in abbonamento	351	-	-	-
- con biglietto	613	613	1.045	976
<b>Musica e Scuola</b>				
n° di spettacoli	8	9	7	6
n° di recite	8	9	14	12
presenze	709	723	2.346	1.456
- in abbonamento	-	-	-	-
- con biglietto	709	723	2.346	1.456

Fonte dei dati: Istituzione Teatro Comunale, Associazione Ferrara Musica

## TURISMO E CULTURA

**Tav. 9.7 – (seguito) Attività e spettatori al Teatro Comunale - Stagioni 1999/2000 – 2006/07**

	Stagione 2003-2004	Stagione 2004-2005	Stagione 2005-2006	Stagione 2006-2007
<b>Concertistica</b>				
n° concerti in abbonamento	18	18	20	23
n° concerti fuori abbonamento	3	3	2	1
presenze	14.689	13.446	13.220	15.388
- in abbonamento	8.406	7.893	8.190	14.449
- con biglietto	6.283	5.553	5.030	939
<b>Lirica</b>				
n° di spettacoli	4	4	5	4
n° di recite	9	9	10	8
presenze	6.315	5.351	7.011	4.950
- in abbonamento	2.798	2.824	3.325	2.528
- con biglietto	3.517	2.527	3.686	2.422
<b>Prosa</b>				
n° di spettacoli	11	10	12	12
n° di recite	45	44	45	42
presenze	30.443	24.844	28.928	27.988
- in abbonamento	14.177	12.483	13.186	12.951
- con biglietto	16.266	12.361	15.742	15.037
<b>Danza</b>				
n° di spettacoli	11	10	10	10
n° di recite	18	18	16	20
presenze	9.391	9.347	7.513	9.748
- in abbonamento	1.775	1.793	2.050	1.939
- con biglietto	7.616	7.554	5.463	7.809
<b>Concerti al Ridotto</b>				
n° di spettacoli	27	27	31	36
n° di recite	27	27	31	36
presenze	2.558	3.165	4.029	5.845
- in abbonamento	-	-	-	-
- con biglietto	2.558	3.165	4.029	5.845
<b>Teatro Ragazzi</b>				
n° di spettacoli	17	19	19	19
n° di recite	59	64	56	61
presenze	12.999	12.386	11.898	13.273
- in abbonamento	-	-	-	-
- con biglietto	12.999	12.386	11.898	13.273
<b>Percorsi nel Teatro</b>				
n° di spettacoli	8	-	2	3
n° di recite	9	-	4	6
presenze	1.674	-	441	346
- in abbonamento	497	-	-	-
- con biglietto	1.177	-	441	346
<b>Musica e Scuola</b>				
n° di spettacoli	5	8	9	10
n° di recite	19	18	18	19
presenze	2.273	2.096	1.987	2.369
- in abbonamento	-	-	-	-
- con biglietto	2.273	2.096	1.987	2.369

Fonte dei dati: Istituzione Teatro Comunale, Associazione Ferrara Musica

## TURISMO E CULTURA

**Tav. 9.8 - Patrimonio librario e utenza delle Biblioteche del Comune di Ferrara - Anni 2005, 2006 e 2007.**

<b>Biblioteca</b>	<b>Anno</b>	<b>Patrimonio (libri, periodici, cd, dvd, video, ecc.)</b>	<b>Prestiti</b>	<b>Lecture</b>	<b>Utenti attivi</b>	<b>Giorni di apertura</b>
"Ariostea"	2005	409.544	50.717	15.173	6.402	300
	2006	412.443	46.784	15.859	6.384	299
	2007	418.762	47.556	18.578	6.437	297
"Bassani"	2005	38.500	51.593	-	3.497	253
	2006	41.461	52.560	-	3.506	251
	2007	45.727	46.780	-	3.175	249
"Porotto"	2005	10.829	4.761	-	498	186
	2006	11.408	7.487	-	610	239
	2007	12.414	8.102	-	642	238
"Rodari"	2005	19.893	23.509	-	1.612	254
	2006	21.631	28.559	-	1.793	246
	2007	24.608	35.615	-	2.123	252
"San Giorgio"	2005	7.501	10.332	-	795	219
	2006	8.025	11.122	-	751	193
	2007	8.857	11.692	-	671	195

# 10. LAVORO

## **FONTE DEI DATI:**

I dati sull'occupazione e la disoccupazione sono ricavati dall'indagine campionaria "Occupazione e Disoccupazione" nel Comune di Ferrara che l'U.O. Statistica comunale realizza autonomamente dal 1991, attenendosi alle norme metodologiche che regolano l'indagine nazionale Istat sulle "Forze di Lavoro", in modo da ottenere stime confrontabili.

Le pensioni INPS vigenti al 1° gennaio percepite dai titolari residenti nel Comune di Ferrara sono tratte dalla Banca dati Unioncamere consultabile on-line al sito <http://www.rer.camcom.it/datiecon/guida/>, che riporta i dati Inps.

## **GLOSSARIO**

**Forze di lavoro:** Comprendono le persone occupate e quelle in cerca di occupazione.

**Occupati:** Comprendono le persone di 15 anni e più che nella settimana di riferimento:

- hanno svolto almeno un'ora di lavoro in una qualsiasi attività che preveda un corrispettivo monetario o in natura;
- hanno svolto almeno un'ora di lavoro non retribuito nella ditta di un familiare nella quale collaborano abitualmente;
- sono assenti dal lavoro (ad esempio, per ferie o malattia). I dipendenti assenti dal lavoro sono considerati occupati se l'assenza non supera tre mesi, oppure se durante l'assenza continuano a percepire almeno il 50% della retribuzione. Gli indipendenti assenti dal lavoro sono considerati occupati se, durante il periodo di assenza, mantengono l'attività.

**Persone in cerca di occupazione:** Comprendono le persone non occupate tra 15 e 74 anni che:

- hanno effettuato almeno un'azione attiva di ricerca di lavoro nei trenta giorni che precedono l'intervista e sono disponibili a lavorare (o ad avviare un'attività autonoma) entro le due settimane successive all'intervista;
- oppure, inizieranno un lavoro entro tre mesi dalla data dell'intervista e sono disponibili a lavorare (o ad avviare un'attività autonoma) entro le due settimane successive all'intervista, qualora fosse possibile anticipare l'inizio del lavoro.

**Settimana di riferimento:** Settimana a cui fanno riferimento le informazioni raccolte.

**Tasso di attività:** Rapporto percentuale tra le persone appartenenti alle forze di lavoro e la popolazione di 15 anni e più.

**Tasso di disoccupazione:** Rapporto percentuale tra le persone in cerca di occupazione e le forze di lavoro.

**Tasso di occupazione:** Rapporto percentuale tra gli occupati e la popolazione di 15 anni e più.

**Tasso di occupazione 15 - 64:** Rapporto percentuale tra gli occupati in età 15 - 64 e la popolazione di pari età.





## LAVORO

**Tav. 10.1 - Indicatori dell'occupazione per genere – Anni 1997-2007**

anno	Tasso di attività			Tasso di occupazione			Tasso di occupazione 15 - 64			Tasso di disoccupazione		
	maschi	femmine	totale	maschi	femmine	totale	maschi	femmine	totale	maschi	femmine	totale
1997	54,2	38,7	45,9	51,2	33,4	41,6	-	-	-	5,5	13,8	9,3
1998	55,1	41,1	47,6	52,2	34,8	42,9	-	-	-	5,2	15,1	9,9
1999	57,0	41,3	48,6	54,1	35,8	44,2	68,5	51,8	59,9	5,2	13,4	9,0
2000	56,7	41,7	48,6	54,4	37,6	45,4	69,8	54,8	61,9	4,1	9,7	6,7
2001	55,0	40,8	47,4	52,6	37,1	44,3	68,5	54,7	61,3	4,5	9,0	6,6
2002	55,8	39,8	47,3	53,8	36,6	44,6	69,6	53,3	61,2	3,5	8,2	5,6
2003	57,7	43,3	50,0	55,9	40,3	47,5	70,0	56,8	63,2	3,3	6,8	4,9
2004	58,2	44,6	50,8	55,9	41,1	47,9	70,0	58,9	64,2	3,9	7,7	5,7
2005	57,2	42,0	49,0	54,5	38,9	46,1	70,1	56,8	63,3	4,7	7,3	5,9
2006	56,1	44,8	50,0	54,0	41,5	47,3	70,7	60,9	65,7	3,7	7,4	5,5
2007	59,3	46,3	52,3	57,0	42,4	49,2	74,8	62,0	68,2	3,9	8,5	6,1

**Tav. 10.2 - Occupati per carattere dell'occupazione e genere (valori medi annuali in migliaia) – Anni 1997-2007**

Anno	TOTALE OCCUPATI			Occupati a tempo determinato			Occupati a tempo parziale			Occupati fuori comune (esclusi i senza luogo di lavoro fisso)		
	M	F	T	M	F	T	M	F	T	M	F	T
1997	28,8	21,8	50,5	1,7	2,3	4,0	1,0	3,2	4,2	7,1	2,8	9,8
1998	29,1	22,5	51,6	1,3	2,4	3,7	1,0	3,3	4,3	7,2	2,9	10,0
1999	30,0	22,9	52,9	1,7	2,7	4,4	1,2	4,0	5,2	7,6	3,4	11,0
2000	30,0	24,1	54,1	1,4	2,6	4,0	0,9	4,0	4,9	7,0	3,4	10,4
2001	28,9	23,6	52,5	1,3	2,7	4,0	0,9	3,6	4,5	6,9	3,4	10,3
2002	29,6	23,2	52,8	1,8	2,7	4,5	1,1	4,2	5,3	6,7	3,3	10,0
2003	30,5	25,5	56,0	1,9	3,4	5,3	1,0	5,2	6,2	7,0	3,5	10,5
2004	30,5	26,2	56,7	1,7	3,8	5,5	1,1	5,0	6,1	7,9	4,1	12,0
2005	29,8	24,9	54,7	2,4	3,9	6,3	1,2	4,4	5,6	8,0	4,5	12,5
2006	29,6	26,6	56,2	2,4	4,1	6,5	1,0	5,9	6,9	7,6	4,1	11,7
2007	31,3	27,2	58,5	3,0	4,3	7,3	1,1	5,3	6,4	8,5	4,4	12,8

## LAVORO

**Tav. 10.3 - Popolazione di 15 anni e oltre al netto delle Convivenze per condizione e genere – Anni 1999-2007**

Anno	Forze di lavoro			Non forze di lavoro						
	Occupati	In cerca di occupazione	Totale	in età 15-64				in età 65 e oltre	Totale	Totale
				che cercano lavoro non attivamente	disposte a lavorare a particolari condizioni	che non hanno interesse a lavorare				
<b>MASCHI E FEMMINE</b>										
1999	52,9	5,2	58,2	1,7	3,7	24,3	31,8	61,5	119,7	
2000	54,1	3,9	58,0	1,5	2,2	24,9	32,6	61,2	119,2	
2001	52,5	3,7	56,2	1,6	2,7	24,6	33,6	62,5	118,7	
2002	52,8	3,2	55,9	1,5	2,2	26,2	32,6	62,5	118,4	
2003	56,0	2,9	58,9	1,9	1,7	25,5	29,9	59,0	117,9	
2004	56,7	3,4	60,1	1,7	2,0	24,0	30,5	58,2	118,3	
2005	54,7	3,5	58,1	1,2	1,0	25,4	32,9	60,5	118,5	
2006	56,2	3,3	59,5	0,9	0,3	24,7	33,7	59,5	118,9	
2007	58,5	3,8	62,3	1,0	0,5	21,6	33,7	56,8	119,1	
<b>MASCHI</b>										
1999	30,0	1,6	31,6	0,7	1,5	9,6	12,0	23,8	55,4	
2000	30,0	1,3	31,3	0,6	0,9	9,8	12,6	23,9	55,2	
2001	28,9	1,4	30,3	0,7	1,1	9,9	13,2	24,8	55,0	
2002	29,6	1,1	30,7	0,6	0,8	10,3	12,7	24,3	54,9	
2003	30,5	1,0	31,5	0,6	0,7	10,4	11,4	23,1	54,6	
2004	30,5	1,3	31,8	0,5	0,7	10,4	11,3	22,9	54,6	
2005	29,8	1,5	31,3	0,4	0,3	10,1	12,5	23,4	54,7	
2006	29,6	1,2	30,8	0,3	0,1	10,5	13,3	24,2	54,8	
2007	31,3	1,3	32,6	0,3	0,2	8,7	13,3	22,4	54,9	
<b>FEMMINE</b>										
1999	22,9	3,6	26,6	1,0	2,2	14,7	19,8	37,7	64,3	
2000	24,1	2,6	26,7	0,9	1,3	15,1	20,0	37,3	64,0	
2001	23,6	2,3	25,9	0,9	1,6	14,7	20,5	37,8	63,7	
2002	23,2	2,1	25,2	0,9	1,4	15,9	19,9	38,2	63,5	
2003	25,5	1,9	27,4	1,3	1,0	15,1	18,5	35,9	63,3	
2004	26,2	2,1	28,3	1,2	1,3	13,6	19,2	35,3	63,7	
2005	24,9	2,0	26,8	0,8	0,7	15,3	20,4	37,1	63,8	
2006	26,6	2,1	28,7	0,6	0,2	14,2	20,4	35,3	64,1	
2007	27,2	2,5	29,7	0,7	0,3	13,0	20,4	34,4	64,1	

## LAVORO

**Tav. 10.4 - Occupati per settore, posizione nella professione e genere (valori medi annuali in migliaia) – Anni 1997-2007**

Anno	Posizione nella professione	MASCHI				FEMMINE				TOTALE			
		Agricoltura	Industria	Altre attività	Totale	Agricoltura	Industria	Altre attività	Totale	Agricoltura	Industria	Altre attività	Totale
1997	dipendenti	0,4	8,8	10,2	19,4	0,3	2,6	13,7	16,6	0,7	11,3	24,0	36,0
	in proprio	1,5	1,7	6,2	9,4	0,5	0,6	4,0	5,1	2,0	2,3	10,2	14,4
	totale occupati	1,9	10,5	16,4	28,8	0,8	3,2	17,7	21,8	2,7	13,6	34,2	50,5
1998	dipendenti	0,3	8,5	11,5	20,4	0,5	2,8	14,5	17,8	0,8	11,4	26,0	38,2
	in proprio	1,3	1,6	5,9	8,7	0,6	0,2	3,9	4,7	1,8	1,8	9,7	13,4
	totale occupati	1,6	10,1	17,4	29,1	1,0	3,1	18,4	22,5	2,6	13,2	35,8	51,6
1999	dipendenti	0,4	8,2	12,0	20,5	0,5	2,7	15,3	18,5	0,9	10,9	27,3	39,1
	in proprio	1,0	2,1	6,3	9,4	0,6	0,5	3,3	4,4	1,7	2,6	9,6	13,8
	totale occupati	1,4	10,3	18,3	30,0	1,2	3,1	18,6	22,9	2,6	13,4	36,9	52,9
2000	dipendenti	0,5	8,7	11,4	20,5	0,7	2,7	16,0	19,5	1,1	11,4	27,4	40,0
	in proprio	1,2	1,8	6,5	9,5	0,5	0,6	3,5	4,6	1,7	2,4	10,0	14,1
	totale occupati	1,7	10,5	17,8	30,0	1,2	3,3	19,6	24,1	2,9	13,8	37,4	54,1
2001	dipendenti	0,4	8,0	11,0	19,4	0,7	2,3	15,9	18,9	1,1	10,3	26,9	38,3
	in proprio	1,4	1,6	6,5	9,5	0,7	0,5	3,6	4,7	2,1	2,1	10,1	14,2
	totale occupati	1,8	9,6	17,5	28,9	1,5	2,8	19,5	23,6	3,2	12,4	37,0	52,5
2002	dipendenti	0,5	7,3	11,4	19,2	0,7	2,4	15,9	18,9	1,2	9,7	27,2	38,1
	in proprio	1,3	1,9	7,2	10,4	0,5	0,5	3,3	4,3	1,8	2,4	10,5	14,7
	totale occupati	1,8	9,3	18,5	29,6	1,2	2,8	19,2	23,2	3,0	12,1	37,7	52,8
2003	dipendenti	0,6	8,3	11,7	20,5	0,6	2,6	17,9	21,0	1,1	10,9	29,6	41,5
	in proprio	0,9	2,3	6,8	10,0	0,5	0,7	3,4	4,5	1,4	3,0	10,2	14,5
	totale occupati	1,5	10,6	18,5	30,5	1,0	3,3	21,3	25,5	2,5	13,9	39,8	56,0
2004	dipendenti	0,5	8,5	11,9	20,9	0,5	2,0	18,5	21,0	1,0	10,5	30,4	41,8
	in proprio	0,8	2,4	6,4	9,6	0,7	0,6	4,0	5,2	1,4	3,0	10,5	14,8
	totale occupati	1,3	10,9	18,3	30,5	1,1	2,6	22,5	26,2	2,4	13,5	40,8	56,7
2005	dipendenti	0,6	7,9	11,9	20,4	0,5	2,5	17,0	19,9	1,0	10,4	28,9	40,2
	in proprio	1,0	2,3	6,2	9,5	0,5	0,5	3,9	5,0	1,5	2,7	10,2	14,4
	totale occupati	1,6	10,2	18,1	29,8	1,0	2,9	20,9	24,9	2,5	13,1	39,0	54,7
2006	dipendenti	0,5	8,4	12,0	20,8	0,4	2,3	18,8	21,6	0,9	10,7	30,8	42,4
	in proprio	1,0	1,9	6,1	8,8	0,3	0,3	4,2	5,0	1,3	2,2	10,3	13,8
	totale occupati	1,4	10,3	18,0	29,6	0,9	2,6	23,1	26,6	2,3	12,9	41,1	56,2
2007	dipendenti	0,3	9,6	11,9	21,8	0,5	2,6	18,9	22,0	0,8	12,2	30,8	43,8
	in proprio	1,0	2,5	6,1	9,5	0,3	0,3	4,6	5,2	1,3	2,8	10,6	14,7
	totale occupati	1,2	12,0	18,0	31,3	0,9	2,9	23,3	27,2	2,1	15,0	41,4	58,5

## LAVORO

**Tav. 10.5 - In cerca di occupazione per durata della ricerca e genere (valori medi annuali in migliaia) – Anni 1998-2007**

anno	di breve durata			di lunga durata			totale		
	M	F	T	M	F	T	M	F	T
1998	0,8	1,8	2,6	0,7	2,3	3,0	1,6	4,1	5,7
1999	0,8	1,3	2,1	0,8	2,3	3,1	1,6	3,6	5,2
2000	0,5	1,0	1,5	0,8	1,7	2,5	1,3	2,6	3,9
2001	0,6	0,8	1,4	0,8	1,5	2,3	1,4	2,3	3,7
2002	0,5	1,0	1,5	0,6	1,1	1,7	1,1	2,1	3,2
2003	0,5	1,0	1,5	0,5	0,9	1,4	1,0	1,9	2,9
2004	0,6	1,1	1,7	0,6	1,1	1,7	1,3	2,1	3,4
2005	0,9	0,9	1,8	0,6	1,1	1,7	1,5	2,0	3,5
2006	0,8	1,0	1,8	0,5	1,0	1,5	1,2	2,1	3,3
2007	0,6	1,2	1,8	0,7	1,3	2,0	1,3	2,5	3,8

**di breve durata:** meno di 12 mesi

**di lunga durata:** almeno 12 mesi

**Tav. 10.6 - Pensioni INPS vigenti al 1° gennaio percepite dai titolari residenti nel Comune di Ferrara, per categoria (a).**

	1 gennaio '2002	1 gennaio '2003	1 gennaio '2004	1 gennaio '2005	1 gennaio '2006	1 gennaio '2007
<b>VECCHIAIA</b>						
Numero pensioni	29.427	29.609	29.884	30.156	30.049	30.253
Importo medio mensile	769,34	793,85	839,40	862,75	885,03	911,67
<b>INVALIDITA'</b>						
Numero pensioni	4.625	4.305	4.037	3.793	3.528	3.316
Importo medio mensile	498,56	513,24	528,26	544,19	558,15	574,94
<b>SUPERSTITI</b>						
Numero pensioni	12.145	12.050	12.123	12.035	11.864	11.715
Importo medio mensile	439,73	453,86	474,65	489,14	502,41	517,79
<b>PENSIONI/ASSEGNI SOC.</b>						
Numero pensioni	1.143,00	1.123,00	1.121,00	1.110,00	1.121,00	1.120
Importo medio mensile	319,72	333,84	336,85	343,20	355,07	361,92
<b>INVALIDI CIVILI</b>						
Numero pensioni	4.424,00	4.687,00	4.870,00	5.186,00	5.411,00	5.444
Importo medio mensile	424,23	430,88	439,27	447,61	453,18	456,90
<b>TOTALE</b>						
Numero pensioni	<b>51.764</b>	<b>51.774</b>	<b>52.035</b>	<b>52.280</b>	<b>51.973</b>	<b>51.848</b>
Importo medio mensile	<b>628,39</b>	<b>648,55</b>	<b>682,01</b>	<b>701,42</b>	<b>719,11</b>	<b>741,51</b>

(a) Sono escluse le pensioni *INPDAl* fino al 2003 ed ex dipendenti *FF.SS* dal 2002..

Fonte: Inps e Banca dati Unioncamere.

# 11. IMPRESE E CREDITO

## FONTI DEI DATI:

**Imprese iscritte al Registro delle Imprese:** Ufficio Studi della Camera di Commercio, Industria, Artigianato e Agricoltura di Ferrara.

**Protesti:** Ufficio Studi della Camera di Commercio, Industria, Artigianato e Agricoltura di Ferrara.

**Fallimenti:** Ufficio Studi della Camera di Commercio, Industria, Artigianato e Agricoltura di Ferrara.

**Impieghi e depositi per localizzazione degli sportelli:** Elaborazioni su dati estratti dalla Base Informativa Pubblica on line della Banca d'Italia.

**Esercizi di commercio al minuto (sede fissa) e pubblici esercizi:** Elaborazioni dell'U.O. Statistica su dati del Servizio Commercio e Attività Produttive del Comune di Ferrara, Via Boccaleone, 19.

## GLOSSARIO

**Impresa attiva:** Impresa iscritta al Registro delle Imprese che esercita l'Attività; è una Impresa il cui Stato dell'Attività indica che è attiva. Lo stato di attività si deriva dalle seguenti condizioni logiche: un'impresa per essere considerata attiva non deve risultare cessata, non deve avere Procedure concorsuali aperte, non deve essere sospesa e non deve essere inattiva.

**Impresa cessata:** Impresa iscritta al Registro delle Imprese che ha cessato l'attività nel periodo in esame. Sono quindi comprese imprese fallite, in liquidazione, sospese, inattive.

**Impresa inattiva:** Società iscritta al Registro delle Imprese che non ha ancora iniziato l'attività o pur avendola iniziata non ha denunciato la data di inizio attività.

**Impresa iscritta:** Impresa che si è iscritta al Registro delle Imprese nel periodo in esame. Sono comprese le inattive.

**Impresa non classificata:** Impresa priva del codice di importanza relativo alla attività economica da essa svolta. Un'impresa viene considerata non classificata anche nei seguenti casi:

- il codice importanza non indica l'attività prevalente dell'impresa;
- il codice attività relativo all'attività prevalente per il Registro delle imprese non rientra nella tabella dei Codici attività (Codifica Istat in vigore).

**Impresa registrata:** Impresa iscritta al Registro delle Imprese e non cessata. Pertanto si considerano registrate le imprese attive, inattive, sospese, liquidate, fallite e con procedure concorsuali in atto.

**Impresa sospesa:** Impresa iscritta al Registro delle Imprese che ha sospeso temporaneamente l'attività; sono incluse le disposizioni dell'autorità amministrativa (sanitaria, di Pubblica Sicurezza, di polizia locale) e giudiziaria. Sono escluse invece le sospensioni di attività di breve periodo e quelle concernenti attività stagionali.

Un'impresa nel corso del periodo in esame può assumere più stati di attività. L'equazione demografica:  $REGISTRATE\ inizio\ periodo + iscrizioni - cessazioni = REGISTRATE\ fine\ periodo$  non è rispettata. Occorre aggiungere le **VARIAZIONI**.

**Fallimenti:** I dati relativi ai fallimenti dichiarati si basano sulle sentenze emesse dal Tribunale di Ferrara a carico di imprese aventi la sede principale nel comune di Ferrara.

**Esercizi di vicinato:** sono i piccoli esercizi, fino a mq.250 di superficie di vendita.



## IMPRESE E CREDITO

**Tav. 11.1 - Unità locali per attività economica nel Comune di Ferrara. Anni 2001-2007**

	2001	2002	2003	2004	2005	2006	2007
Agricoltura caccia foreste	2.206	2.125	2.067	2.044	2.032	1.980	1.941
Pesca	2	2	3	2	3	3	3
Estrazione minerali	13	14	13	13	11	11	11
Attività manifatturiere	1.342	1.360	1.353	1.334	1.331	1330	1336
Produtz. e distribuz. energia	14	14	14	15	15	12	13
Costruzioni	1.268	1.348	1.439	1.546	1.595	1676	1733
Commercio	3.873	3.836	3.847	3.853	3.836	3894	3856
Alberghi e ristoranti	692	723	764	776	778	803	813
I trasporti magaz. e comunicaz	580	616	613	622	639	636	608
Intermed. monet. e finanz.	497	508	491	489	479	496	504
Att. immob. noleggio e ricerca	1.722	1.806	1.876	1.971	2.045	2130	2183
Pubblica Amministr.	3	3	3	2	2	0	0
Istruzione	95	96	105	112	109	111	101
Sanità	70	79	82	85	94	102	103
Altri servizi soc., pubbl., serv.domest.	832	841	817	822	807	813	815
Senza codice	430	380	359	299	282	99	116
<b>TOTALE</b>	<b>13.639</b>	<b>13.751</b>	<b>13.846</b>	<b>13.985</b>	<b>14.058</b>	<b>14.096</b>	<b>14.136</b>

**Tav. 11.2 - Movimentazione delle imprese del Comune di Ferrara per forma giuridica. Anni 2001-2007.**

		2001	2002	2003	2004	2005	2006	2007
<b>IMPRESE INDIVIDUALI</b>	Registrate	7.487	7.355	7.292	7.297	7.298	7.202	7.036
	Attive	7.313	7.184	7.123	7.125	7.129	7.034	6.932
	Iscritte	79	555	523	568	581	492	550
	Cessate	96	675	596	575	588	577	724
<b>SOCIETA' DI PERSONE</b>	Registrate	3.027	3.056	3.092	3.130	3.116	3.082	3.059
	Attive	2.338	2.376	2.369	2.377	2.351	2.342	2.331
	Iscritte	31	180	176	150	141	153	145
	Cessate	27	141	135	100	154	168	158
<b>SOCIETA' DI CAPITALE</b>	Registrate	1.998	2.126	2.255	2.377	2.467	2.626	2.738
	Attive	1.350	1.455	1.542	1.628	1.680	1.815	1.884
	Iscritte	45	194	186	178	188	205	183
	Cessate	12	73	70	69	101	70	97
<b>ALTRE NATURE GIURIDICHE</b>	Registrate	519	523	528	531	531	511	521
	Attive	413	419	421	430	426	415	419
	Iscritte	6	28	33	29	27	26	26
	Cessate	9	27	28	27	30	45	14
<b>TOTALE</b>	Registrate	13.031	13.060	13.167	13.335	13.412	13.421	13.354
	Attive	11.414	11.434	11.455	11.560	11.586	11.606	11.566
	Iscritte	161	957	918	925	937	876	904
	Cessate	144	916	829	771	873	860	993

## IMPRESE E CREDITO

**Tav. 11.3 - Protesti levati a carico di debitori residenti nel Comune di Ferrara. Anni 2004-2007.**

Anno	N.	Importo
2004	2.143	5.974.825,63
2005	2.163	6.855.410,56
2006	2.089	7.649.157,41
2007	1.677	4.646.865,43

**Tav. 11.4 - Fallimenti dichiarati nel Comune di Ferrara. Anni 2002-2007.**

	2002	2003	2004	2005	2006	2007
<b>SENTENZE EMESSE:</b>						
A carico di individui (1)	-	-	-	-	-	1
A carico di società	16	16	23	26	21	9
- di cui: società di capitale	16	15	23	26	9	6
<b>TOTALE</b>	16	16	23	26	21	10
<b>RAMO DI ATTIVITA' ECONOMICA</b>						
1. Agricoltura, caccia, silvicoltura e pesca	-	-	-	-	-	-
2. Estrazione di minerali	-	-	-	-	-	-
3. Attività manifatturiera	3	3	6	1	3	3
4. Produzione e distribuzione di energia elettrica, gas e acqua	-	-	-	-	-	-
5. Costruzioni	5	1	3	8	11	5
6. Commercio all'ingrosso e al dettaglio, riparazione di autoveicoli, motocicli e di beni personali per la casa	7	7	3	10	1	-
7. Alberghi e ristoranti	-	1	3	-	-	-
8. Trasporti, magazzinaggio e comunicaz.	1	1	-	-	1	1
9. Intermediazione monetaria e finanziaria	-	-	-	-	-	-
10. Attività immob., noleggior, informatica, ricerca, altre attività professionali	1	2	5	4	4	1
11. Istruzione	-	-	-	1	-	-
12. Sanità e altri servizi sociali e personali	-	1	2	1	1	-
<b>TOTALE</b>	16	16	23	26	21	10
<b>FALLIMENTI CHIUSI PER:</b>						
Compiuta ripartizione dell'attivo	25	21	18	21	24	16
Mancanza attivo	2	1	3	6	1	-
Insufficienza attivo	4	6	5	4	3	3
Pagamento integrale del passivo	-	-	-	-	-	-
Revoca e mancanza passivo	-	-	-	-	-	-
Esecuzione concordato	2	-	-	-	1	-
<b>TOTALE</b>	33	28	26	31	29	19

(1) Compresa le società di fatto.

**Tav. 11.5 - Impieghi, depositi e numero di sportelli: distribuzione per localizzazione degli sportelli nel Comune di Ferrara al 31/12 (migliaia di euro). Anni 1998-2006.**

Anni	Impieghi	Depositi	Numero sportelli
1998	1.675.157	1.270.329	66
1999	1.874.697	1.308.016	64
2000	2.038.777	1.307.659	69
2001	2.224.898	1.399.862	73
2002	2.282.007	1.599.569	75
2003	2.490.186	1.653.448	75
2004	2.509.303	1.841.019	75
2005	2.696.436	1.880.533	77
2006	2.828.048	2.058.259	78



## IMPRESE E CREDITO

Tav. 11.5 - Esercizi di commercio al minuto (sede fissa) e pubblici esercizi per circoscrizione amministrativa. Gennaio 2008

	Esercizi di vicinato		Medie grandi strutture		Pubblici Esercizi	
	N.	di cui: con alimentari	N.	di cui: con alimentari	N.	mq sup. media
CENTRO CITTADINO	1.009	227	20	4	262	66,6
GIARDINO-ARIANUOVA-DORO	357	106	20	12	105	81,4
VIA BOLOGNA	467	112	35	10	97	134,7
ZONA EST	247	87	19	6	59	87,4
ZONA NORD	161	65	11	4	43	80,3
ZONA NORD OVEST	170	48	23	4	46	120,1
ZONA NORD EST	90	43	2	0	25	78,7
ZONA SUD	117	44	4	1	40	83,5
<b>TOTALE</b>	<b>2.618</b>	<b>732</b>	<b>134</b>	<b>41</b>	<b>677</b>	<b>86,2</b>

Fonte: Elaborazioni su dati del Servizio Commercio e Attività Produttive



# 12. ATTIVITA' EDILIZIA

## **FONTE DEI DATI:**

Le informazioni statistiche analizzate in questa sede sono riferite all'insieme dei permessi di costruire, rilasciati nel Comune di Ferrara, ritirati dai richiedenti. Si tratta delle informazioni raccolte dal Comune sia per fini amministrativi, sia per fini statistici, acquisite dai soggetti richiedenti il permesso di costruire per la realizzazione di un nuovo fabbricato o di un ampliamento di volume di un fabbricato preesistente. Le tabelle e i grafici riportati sono ordinati in due raggruppamenti:

- la componente **residenziale** (distinguendo tra **nuovi** fabbricati e **ampliamenti**)
- la componente **non residenziale** (distinguendo tra **nuovi** fabbricati e **ampliamenti**).

**Le trasformazioni e le ristrutturazioni di fabbricati esistenti, che non comportano variazioni di volumi, non rientrano nel campo di rilevazione.**

I dati riferiti al 2006 sono da considerarsi ancora provvisori.

## **GLOSSARIO:**

**Abitazione:** uno o più vani utili, destinati all'abitare, con un ingresso indipendente su strada, pianerottolo, cortile, terrazzo, ballatoio e simili.

**Ampliamento del fabbricato:** l'ulteriore costruzione in senso orizzontale o verticale, di abitazioni e/o vani in un fabbricato già esistente, con incremento di volume del fabbricato stesso.

**Fabbricato:** la costruzione coperta, isolata da vie o spazi vuoti, oppure da altre costruzioni mediante muri maestri che si elevano, senza soluzione di continuità, dalle fondamenta al tetto, che disponga di uno o più liberi accessi sulla via ed abbia, eventualmente, una o più scale autonome.

**Fabbricato nuovo:** il fabbricato costruito ex-novo dalle fondamenta al tetto. Sono considerati nuovi fabbricati anche quelli interamente ricostruiti.

**Fabbricato residenziale:** il fabbricato o quella parte di fabbricato destinato esclusivamente o prevalentemente all'abitare.

**Fabbricato non residenziale:** il fabbricato o quella parte di fabbricato destinato esclusivamente o prevalentemente ad un uso diverso da quello residenziale.

**Permesso di costruire (concessione edilizia):** l'autorizzazione onerosa alla realizzazione o trasformazione di manufatti edilizi rilasciata dal Sindaco dietro presentazione di progetto.

**Stanza:** il vano compreso nell'abitazione, che abbia luce ed aria dirette ed un'ampiezza sufficiente a contenere almeno un letto (camera da letto, sala da pranzo, etc.), nonché la cucina ed i vani ricavati dalle soffitte quando abbiano i requisiti di abitabilità.

**Superficie utile abitabile (Su):** la superficie del pavimento dell'abitazione misurata al netto di murature, pilastri, tramezzi, sguinci, vani di porte e finestre, di eventuali scale interne, di logge e balconi.

**Vano (di abitazione):** lo spazio coperto, delimitato da ogni lato da pareti (in muratura, legno o vetro) anche se qualcuna non raggiunge il soffitto. La parete interrotta da notevole apertura (arco e simili) è considerata come divisorio di due vani, salvo che uno di essi, per le piccole dimensioni, non risulti parte integrante dell'altro.

**Volume del fabbricato (v/p vuoto per pieno):** il volume totale dello spazio compreso tra le pareti esterne, il pavimento più basso e la copertura misurata all'esterno.



## ATTIVITA' EDILIZIA

**Tav. 12.1 - Fabbricati residenziali - Opere di nuova costruzione e ampliamenti per anno. Volumi V/P in mc. Anni 2000-2007.**

Anno	Nuova	
	costruzione	Ampliamenti
2000	261.757	13.980
2001	225.679	10.894
2002	266.500	12.347
2003	262.736	9.995
2004	240.523	16.409
2005	229.830	16.641
2006	207.651	11.299
2007	237.090	3.290

**Tav. 12.2 - Fabbricati residenziali - Opere di nuova costruzione per dimensione, consistenza e anno**

anno	N. fabbricati	Volume V/P in mc	Numero di stanze	Numero accessori	mq utili abitabili	mq per		Numero abitazioni
						serv. Access.	mq per altri usi	
2000	138	261.757	2.667	2.227	59.007	20.882	547	667
2001	125	225.679	2.187	2.032	47.646	18.179	481	546
2002	138	266.500	2.530	2.300	54.838	21.823	756	706
2003	116	262.736	2.577	1.997	55.950	21.743	912	679
2004	129	240.523	2.519	2.084	53.837	16.899	340	665
2005	100	229.830	2.236	1.981	50.498	17.452	94	648
2006	103	207.651	2.102	1.746	46.023	16.235	49	552
2007	81	237.090	2.174	1.721	50.806	16.006	732	636

**Tav. 12.3 - Fabbricati residenziali - Ampliamenti per dimensione, consistenza e anno**

anno	N. ampliamenti	Volume V/P in mc	Numero di stanze	Numero accessori	mq utili abitabili	mq per		Numero abitazioni
						serv. Access.	mq per altri usi	
2000	104	13980	68	69	1987	2526	131	4
2001	82	10894	44	34	1153	2015	0	2
2002	95	12347	74	55	1912	1917	0	5
2003	43	9995	74	55	1788	1311	0	14
2004	50	16409	131	112	2960	925	0	36
2005	44	16641	122	97	2912	1740	0	26
2006	36	11299	81	89	2165	1472	0	26
2007	35	3290	23	15	511	371	0	1

**Tav. 12.4 - Fabbricati residenziali - Opere di nuova costruzione e ampliamenti per concessionario e anno. Volume V/P in mc**

anno	Impresa						TOTALE VOLUMI
	Cooperativa edilizia	(Imm., banc., ass.)	Impresa di costruzioni	Altra impresa	Persona fisica	Altro soggetto	
2000	28.310	36.960	87.409	3.591	116.567	2.900	275.737
2001	18.621	71.462	66.175	1.897	73.090	5.328	236.573
2002	5.043	52.068	107.874	12.438	101.358	66	278.847
2003	3.861	108.477	78.443	2.814	70.758	8.378	272.731
2004	12.598	52.681	130.002	3.110	58.541	-	256.932
2005	16.862	53.938	95.114	14.933	65.624	-	246.471
2006	13.896	65.330	73.954	924	51.926	12.920	218.950
2007	5.841	106.044	48.877	36.263	34.454	8.901	240.380

## ATTIVITA' EDILIZIA

**Tav. 12.5 - Fabbricati residenziali - Opere di nuova costruzione e ampliamenti per concessionario e anno. Numero di fabbricati**

anno	Cooperativa edilizia	Impresa (Imm., banc., ass.)	Impresa di costruzioni	Altra impresa	Persona fisica	Altro soggetto	TOTALE FABBRICATI
2000	5	15	35	3	178	6	242
2001	5	23	24	2	149	4	207
2002	2	17	41	5	167	1	233
2003	1	24	31	2	100	1	159
2004	4	24	53	4	94	-	179
2005	4	18	30	8	84	-	144
2006	5	19	35	1	78	1	139
2007	1	21	23	5	54	2	106

**Tav. 12.6 - Fabbricati residenziali - Opere di nuova costruzione. Abitazioni per numero di stanze e anno**

Anno	1 stanza	2 stanze	3 stanze	4 stanze	5 stanze	6 stanze e +	Totale stanze	Totale abitazioni
2000	5	116	107	154	202	85	2.667	667
2001	2	61	105	185	138	58	2.187	546
2002	13	154	205	215	71	62	2.530	706
2003	61	100	103	220	118	77	2.577	679
2004	15	100	134	228	156	33	2.519	665
2005	14	138	209	145	125	18	2.236	648
2006	19	87	125	163	99	61	2.102	552
2007	22	146	163	184	87	31	2.142	624

**Tav. 12.7 - Fabbricati residenziali - Opere di nuova costruzione. Abitazioni per localizzazione dell'impianto termico e anno**

Anno	Autonomo	Centralizzato	TOTALE ABITAZIONI
2000	632	23	655
2001	545	1	546
2002	706	-	706
2003	653	26	679
2004	664	-	664
2005	583	64	647
2006	539	13	544
2007	558	78	636

**Tav. 12.8 - Fabbricati residenziali - Opere di nuova costruzione. Abitazioni per fonte energetica utilizzata e anno**

anno	Combustibili gassosi	Combustibili liquidi	Energia elettrica	Energia solare	Altra fonte	TOTALE ABITAZIONI
2000	631	24	-	-	-	655
2001	542	4	-	-	-	546
2002	664	7	35	-	-	706
2003	668	-	11	-	-	679
2004	602	44	18	-	-	664
2005	572	8	3	-	64	647
2006	532	3	17	-	-	552
2007	548	13	7	12	56	636

## ATTIVITA' EDILIZIA

**Tav. 12.9 - Fabbricati residenziali - Opere di nuova costruzione per struttura portante e anno. Numero di fabbricati e volumi totali V/P in mc**

Anno	Pietra e mattoni		Cemento armato		Altro		Non indicato		TOTALE	
	fabbricati	Volumi mc	fabbricati	Volumi mc	fabbricati	Volumi mc	fabbricati	Volumi mc	n. fabbricati	Volumi mc
2000	118	204.284	8	31.250	2	188	10	26.035	138	261.757
2001	112	175.288	11	49.958	2	433	-	-	125	225.679
2002	127	215.977	9	43.016	1	30	1	7.477	138	266.500
2003	100	207.512	11	52.314	5	2.910	-	-	116	262.736
2004	108	192.868	21	47.655	0	-	-	-	129	240.523
2005	87	163.028	13	66.802	0	-	-	-	100	229.830
2006	72	108.808	31	98.843	0	-	-	-	103	207.651
2007	57	95.135	22	138.065	0	592	-	-	80	233.792

**Tav. 12.10 - Fabbricati residenziali - Opere di nuova costruzione per Circostrizione e anno. Volumi totali V/P in mc, numero di abitazioni e mq utili abitabili**

Circostrizioni	VOLUMI TOTALI V/P								
	2000	2001	2002	2003	2004	2005	2006	2007	
Centro Cittadino	-	-	-	997	-	-	-	-	-
Giardino-Arianuova-Doro	8.936	9.049	5.524	6.526	7.673	10.680	27.155	55.338	
Via Bologna	21.838	19.117	39.892	27.804	32.470	18.928	10.991	19.642	
Zona Est	84.326	86.669	88.382	122.737	59.228	41.499	83.369	41.391	
Zona Nord	35.903	3.117	13.747	25.014	14.359	20.523	15.043	4.000	
Zona Nord-Ovest	27.435	40.560	15.542	17.283	40.071	26.623	12.985	1.332	
Zona Nord-Est	22.658	16.606	26.742	14.623	35.058	29.314	18.004	22.075	
Zona Sud	32.621	23.840	54.368	27.491	36.269	35.818	33.660	90.777	
Non indicato	28.040	26.721	22.303	20.261	15.395	46.445	6.444	2.535	
Totale	261.757	225.679	266.500	262.736	240.523	229.830	207.651	237.090	

Circostrizioni	NUMERO DI ABITAZIONI								
	2000	2001	2002	2003	2004	2005	2006	2007	
Centro Cittadino	-	-	-	3	-	-	-	-	-
Giardino-Arianuova-Doro	24	22	8	28	18	31	74	145	
Via Bologna	59	48	110	65	113	68	33	52	
Zona Est	227	199	230	327	153	120	236	99	
Zona Nord	109	9	45	59	34	45	33	9	
Zona Nord-Ovest	75	109	45	42	120	89	35	2	
Zona Nord-Est	45	37	50	33	90	74	40	52	
Zona Sud	67	49	155	62	102	100	83	269	
Non indicato	61	73	63	60	35	121	18	8	
Totale	667	546	706	679	665	648	552	636	

Circostrizioni	MQ UTILI ABITABILI								
	2000	2001	2002	2003	2004	2005	2006	2007	
Centro Cittadino	-	-	-	290	-	-	-	-	-
Giardino-Arianuova-Doro	2.013	1.965	819	1.392	1.676	2.244	5.915	10.681	
Via Bologna	4.678	4.157	8.238	5.066	8.362	4.120	2.703	3.879	
Zona Est	19.879	18.805	18.041	28.113	13.232	9.632	18.791	9.209	
Zona Nord	8.105	786	2.921	4.542	3.663	4.242	3.614	930	
Zona Nord-Ovest	6.979	8.128	3.463	3.741	8.624	6.293	2.653	259	
Zona Nord-Est	4.822	3.413	5.014	2.842	7.461	6.098	3.868	4.810	
Zona Sud	6.878	4.781	11.332	5.501	7.812	7.846	6.951	20.454	
Non indicato	5.653	5.611	5.010	4.463	3.007	10.023	1.528	584	
Totale	59.007	47.646	54.838	55.950	53.837	50.498	46.023	50.806	

## ATTIVITA' EDILIZIA

**Tav. 12.11 - Fabbricati residenziali - Ampliamenti per Circostrizione e anno. Volumi totali V/P in mc, numero di abitazioni e mq utili abitabili**

Circostrizioni	VOLUMI TOTALI V/P								
	2000	2001	2002	2003	2004	2005	2006	2007	
Centro Cittadino	-	140	-	65	-	108	68	-	
Giardino-Arianuova-Doro	62	215	518	-	-	-	-	193	
Via Bologna	1.146	610	776	171	2.065	2.170	579	174	
Zona Est	3.848	2.658	2.872	1.917	9.159	9.057	3.910	428	
Zona Nord	333	593	827	659	706	461	506	-	
Zona Nord-Ovest	2.414	1.488	1.741	872	885	539	4.344	397	
Zona Nord-Est	1.237	1.882	1.007	1.735	2.582	2.817	612	873	
Zona Sud	4.868	3.045	4.349	4.576	1.012	1.489	1.280	1.225	
Non indicato	72	263	257	-	-	-	-	-	
<b>Totale</b>	<b>13.980</b>	<b>10.894</b>	<b>12.347</b>	<b>9.995</b>	<b>16.409</b>	<b>16.641</b>	<b>11.299</b>	<b>3.290</b>	

Circostrizioni	NUMERO DI ABITAZIONI								
	2000	2001	2002	2003	2004	2005	2006	2007	
Centro Cittadino	-	-	-	-	-	-	-	-	
Giardino-Arianuova-Doro	-	-	1	-	-	-	-	-	
Via Bologna	1	1	1	-	2	5	-	-	
Zona Est	-	-	2	1	31	16	10	1	
Zona Nord	-	-	-	-	-	1	-	-	
Zona Nord-Ovest	-	1	-	1	-	-	16	-	
Zona Nord-Est	-	-	-	2	3	3	-	-	
Zona Sud	3	-	1	10	-	1	-	-	
Non indicato	-	-	-	-	-	-	-	-	
<b>Totale</b>	<b>4</b>	<b>2</b>	<b>5</b>	<b>14</b>	<b>36</b>	<b>26</b>	<b>26</b>	<b>1</b>	

Circostrizioni	MQ UTILI ABITABILI								
	2000	2001	2002	2003	2004	2005	2006	2007	
Centro Cittadino	-	-	-	-	-	-	35	-	
Giardino-Arianuova-Doro	-	-	89	-	-	-	-	51	
Via Bologna	76	111	184	14	425	650	-	23	
Zona Est	763	115	646	310	1.559	1.574	805	100	
Zona Nord	-	48	53	76	83	80	64	-	
Zona Nord-Ovest	335	154	137	170	41	17	886	26	
Zona Nord-Est	178	244	114	282	575	446	140	132	
Zona Sud	635	431	591	936	277	145	235	179	
Non indicato	-	50	98	-	-	-	-	-	
<b>Totale</b>	<b>1.987</b>	<b>1.153</b>	<b>1.912</b>	<b>1.788</b>	<b>2.960</b>	<b>2.912</b>	<b>2.165</b>	<b>511</b>	

**Tav. 12.12 - Fabbricati non residenziali - Opere di nuova costruzione e ampliamenti per anno. Volumi V/P in mc. Anni 2000-2007.**

Anno	Nuova	
	costruzione	Ampliamenti
2000	230.792	32.461
2001	456.481	124.131
2002	410.701	62.082
2003	81.902	46.204
2004	332.967	44.740
2005	146.641	5.624
2006	79.736	132.555
2007	103.237	19.047



## ATTIVITA' EDILIZIA

**Tav. 12.13 - Fabbricati non residenziali - Opere di nuova costruzione per dimensione, consistenza e anno**

anno	N. fabbricati	Volume totale mc	Superficie lorda secondo l'utilizzazione					Totale	N. Abitazioni	Abitazioni		
			Superficie coperta	per esercizio attività	Per esercizi amm.vi	per altri usi	Numero stanze			Numero accessori	Sup.utile abitabile	
2000	35	230.792	31.815	32.903	3.300	812	37.016	2	7	5	173	
2001	44	456.481	44.349	38.698	18.172	11.760	71.317	6	30	27	860	
2002	37	410.701	50.485	61.576	4.753	2.162	68.964	4	22	17	534	
2003	18	81.902	12.983	15.064	1.114	521	16.699	1	4	3	67	
2004	34	332.967	40.194	45.561	4.068	550	50.437	1	4	2	79	
2005	25	146.641	21.417	21.514	2.989	16	24.519	-	-	-	-	
2006	16	79.736	11.992	14.143	205	-	14.537	-	-	-	-	
2007	18	103.237	18.496	18.142	884	1.228	20.254	10	43	38	959	

**Tav. 12.14 - Fabbricati non residenziali - Ampliamenti per dimensione, consistenza e anno**

anno	N. ampliamenti	Volume totale mc	Superficie lorda secondo l'utilizzazione					Totale	N. Abitazioni	Abitazioni		
			Superficie coperta	per esercizio attività	Per esercizi amm.vi	per altri usi	Numero stanze			Numero accessori	Sup.utile abitabile	
2000	26	32.461	6.005	6.791	386	154	7.331	-	-	-	-	
2001	24	124.131	16.736	16.401	449	164	17.014	1	4	5	108	
2002	23	62.082	10.273	10.030	1.072	869	11.972	2	12	8	289	
2003	8	46.204	6.743	7.338	290	395	8.023	1	5	4	91	
2004	13	44.740	6.603	6.476	741	-	7.217	-	-	-	-	
2005	9	5.624	1.362	1.264	11	-	1.362	-	-	-	-	
2006	11	132.555	13.969	14.069	964	342	15.375	-	-	-	-	
2007	10	19.047	2.450	2.404	954	122	3.480	-	-	-	-	

**Tav. 12.15 - Fabbricati non residenziali - Opere di nuova costruzione per struttura portante e anno. Volumi V/P in mc**

anno	Pietra e mattoni	Calcestruzzo prefabbricato	Cemento armato in sito	Acciaio	Cemento armato-acciaio	Altro	Non indicato	TOTALE
								VOLUMI
2000	13.582	161.747	21.892	820	-	31.887	864	230.792
2001	15.034	351.197	29.939	58.324	-	-	1.987	456.481
2002	5.116	124.562	266.672	13.821	-	530	-	410.701
2003	2.294	51.441	17.157	2.711	5.452	2.847	-	81.902
2004	8.103	110.228	108.377	79.239	27.020	-	-	332.967
2005	8.390	109.213	20.519	8.259	260	-	-	146.641
2006	3.955	58.901	13.371	2.118	1.391	-	-	79.736
2007	14.371	52.105	14.038	22.097	626	-	-	103.237

## ATTIVITA' EDILIZIA

**Tav. 12.16 - Fabbricati non residenziali - Opere di nuova costruzione per Circoscrizione e anno. Volumi V/P in mc e superficie totale in mq.**

Circoscrizioni	VOLUMI TOTALI V/P							
	2000	2001	2002	2003	2004	2005	2006	2007
Centro Cittadino	-	174.745	-	-	-	-	-	-
Giardino-Arianuova-Doro	-	13.683	67.563	17.636	-	-	-	-
Via Bologna	55.728	36.158	170.265	-	41.270	-	25.150	29.592
Zona Est	2.252	7.240	988	2.386	34.342	-	1.827	1.766
Zona Nord	7.790	17.676	39.852	19.321	3.051	8.571	2.308	13.431
Zona Nord-Ovest	120.407	137.508	110.210	25.084	156.502	62.353	16.558	25.870
Zona Nord-Est	2.830	3.803	7.366	7.468	5.917	8.806	6.095	11.577
Zona Sud	38.674	55.388	3.003	3.279	91.885	25.880	27.798	13.645
Non indicato	3.111	10.280	11.454	6.728	-	41.031	-	7.356
<b>Totale</b>	<b>230.792</b>	<b>456.481</b>	<b>410.701</b>	<b>81.902</b>	<b>332.967</b>	<b>146.641</b>	<b>79.736</b>	<b>103.237</b>

Circoscrizioni	SUPERFICIE TOTALE IN MQ							
	2000	2001	2002	2003	2004	2005	2006	2007
Centro Cittadino	-	25.299	-	-	-	-	-	-
Giardino-Arianuova-Doro	-	4.569	14.276	2.500	-	-	-	-
Via Bologna	10.229	5.977	24.789	-	7.347	-	4.896	6.527
Zona Est	559	1.800	345	683	7.562	-	470	398
Zona Nord	2.011	3.269	7.845	5.016	500	1.761	503	4.041
Zona Nord-Ovest	18.324	17.784	16.944	5.574	21.932	10.102	3.103	3.624
Zona Nord-Est	535	908	1.264	1.387	715	2.117	1.473	1.545
Zona Sud	4.852	8.210	813	609	12.381	3.814	4.092	2.325
Non indicato	506	3.501	2.688	930	-	6.725	-	1.794
<b>Totale</b>	<b>37.016</b>	<b>71.317</b>	<b>68.964</b>	<b>16.699</b>	<b>50.437</b>	<b>24.519</b>	<b>14.537</b>	<b>20.254</b>

**Tav. 12.17 - Fabbricati non residenziali - Ampliamenti per Circoscrizione e anno. Volumi V/P in mc e superficie totale in mq**

Circoscrizioni	VOLUMI TOTALI V/P							
	2000	2001	2002	2003	2004	2005	2006	2007
Centro Cittadino	695	-	-	-	-	-	-	-
Giardino-Arianuova-Doro	5.065	56	-	-	-	367	10	48
Via Bologna	11.455	1.064	19.575	1.047	613	1.114	16.798	2.887
Zona Est	5.885	354	96	417	25.269	407	960	-
Zona Nord	-	34.194	6.652	36.799	300	621	1.454	4.498
Zona Nord-Ovest	3.429	28.237	22.214	5.853	9.323	116	112.124	11.614
Zona Nord-Est	5.080	487	-	2.088	661	1.925	-	-
Zona Sud	852	59.739	13.545	-	8.574	1.074	1.069	-
Non indicato	-	-	-	-	-	-	140	-
<b>Totale</b>	<b>32.461</b>	<b>124.131</b>	<b>62.082</b>	<b>46.204</b>	<b>44.740</b>	<b>5.624</b>	<b>132.555</b>	<b>19.047</b>

Circoscrizioni	SUPERFICIE TOTALE IN MQ							
	2000	2001	2002	2003	2004	2005	2006	2007
Centro Cittadino	163	-	-	-	-	-	-	-
Giardino-Arianuova-Doro	1.300	21	-	-	-	103	4	16
Via Bologna	2.416	238	4.395	334	191	282	3.918	823
Zona Est	1.557	45	38	154	4.022	141	100	-
Zona Nord	-	3.686	1.391	6.229	96	99	-	1.418
Zona Nord-Ovest	708	5.055	3.276	800	1.597	41	11.101	1.223
Zona Nord-Est	894	132	-	506	176	517	-	-
Zona Sud	293	7.837	2.872	-	1.135	179	217	-
Non indicato	-	-	-	-	-	-	35	-
<b>Totale</b>	<b>7.331</b>	<b>17.014</b>	<b>11.972</b>	<b>8.023</b>	<b>7.217</b>	<b>1.362</b>	<b>15.375</b>	<b>3.480</b>

## ATTIVITA' EDILIZIA

**Tav. 12.18 - Fabbricati non residenziali - Opere di nuova costruzione e ampliamenti per destinazione e anno. Volumi V/P in mc**

Anno	Agricoltura	Industria, Artigianato	Commercio riparazione di beni	Attività	Trasporti e Comunica- zioni	Credito ed Assicurazioni	Spettacolo e sport	Servizi sanitari	Servizi di istruzione	Servizi della	Altre attività	TOTALE VOLUMI
	Caccia, Silvicoltura e Pesca			turistiche (Alberghi e Ristoranti)						Pubblica Ammini- strazione		
2000	13.544	209.897	37.097	418	-	-	1.114	929	-	-	254	263.253
2001	30.423	183.575	281.164	1.987	40.940	13.683	8.700	-	-	326	19.814	580.612
2002	26.504	321.204	78.458	1.690	3.412	-	833	18.200	-	3.823	18.659	472.783
2003	18.159	17.516	61.109	10.947	-	-	17.636	417	238	2.084	-	128.106
2004	76.860	129.223	135.926	-	2.400	-	-	6.399	-	26.477	422	377.707
2005	8.975	81.458	52.011	393	-	-	5.155	-	-	-	4.273	152.265
2006	13.081	178.822	13.820	2.616	-	-	-	3.420	532	-	-	212.291
2007	8.683	61.347	24.451	-	10.000	-	-	486	-	-	17.317	122.284



# 13. PREZZI

## **FONTE DEI DATI:**

L'**inflazione** è un processo di aumento del livello generale dei prezzi dell'insieme dei beni e servizi destinati al consumo delle famiglie e si misura attraverso la costruzione di un indice dei prezzi al consumo. In Italia, come nella maggior parte dei paesi, il calcolo dell'indice è affidato all'Istituto nazionale di statistica.

Un indice dei prezzi al consumo, infatti, è uno strumento statistico che misura le variazioni nel tempo dei prezzi di un insieme di beni e servizi, chiamato **paniere**, rappresentativo degli effettivi consumi delle famiglie in uno specifico anno.

In particolare, l'Istat produce tre diversi indici dei prezzi al consumo: per l'intera collettività nazionale (NIC), per le famiglie di operai e impiegati (FOI) e l'indice armonizzato europeo (IPCA).

I tre indici si basano su un'unica rilevazione e sulla stessa metodologia di calcolo, condivisa a livello internazionale. NIC e FOI si basano sullo stesso paniere, ma il peso attribuito a ogni bene o servizio è diverso, a seconda dell'importanza che questi rivestono nei consumi della popolazione di riferimento. Per il NIC la popolazione di riferimento è l'intera popolazione italiana, ovvero la grande famiglia di oltre 57 milioni di persone; per il FOI è l'insieme di famiglie che fanno capo a un operaio o un impiegato.

L'IPCA ha in comune con il NIC la popolazione di riferimento, ma si differenzia dagli altri due indici perché il paniere esclude, sulla base di un accordo comunitario, le lotterie, il lotto, i concorsi pronostici e i servizi relativi alle assicurazioni sulla vita.

Inoltre, il NIC e il FOI considerano sempre il prezzo pieno di vendita, mentre l'IPCA si riferisce al prezzo effettivamente pagato dal consumatore (ad esempio nel caso dei medicinali) e tiene conto anche delle riduzioni temporanee di prezzo (saldi e promozioni).

## **GLOSSARIO:**

**NIC:** misura l'inflazione a livello dell'intero sistema economico; in altre parole considera l'Italia come se fosse un'unica grande famiglia di consumatori, all'interno della quale le abitudini di spesa sono ovviamente molto differenziate. Per gli organi di governo il NIC rappresenta il parametro di riferimento per la realizzazione delle politiche economiche;

**FOI:** si riferisce ai consumi dell'insieme delle famiglie che fanno capo a un lavoratore dipendente (extragricolo). È l'indice usato per adeguare periodicamente i valori monetari, ad esempio gli affitti o gli assegni dovuti al coniuge separato;

**IPCA:** è stato sviluppato per assicurare una misura dell'inflazione comparabile a livello europeo. Infatti viene assunto come indicatore per verificare la convergenza delle economie dei paesi membri dell'Unione Europea, ai fini dell'accesso e della permanenza nell'Unione monetaria.



## PREZZI

**Tav. 13.1 - Città di Ferrara: indice dei prezzi al consumo per l'intera collettività (NIC) dicembre 2001 e 2007, variazioni annuali e variazione complessiva 2001-2007**

	Dic 2001	dic-02 dic-01	dic-03 dic-02	dic-04 dic-03	dic-05 dic-04	dic-06 dic-05	dic-07 dic-06	dic 2007	dic-07 dic-01
<b>INDICE NIC COMPLESSIVO</b>	106,9	2,5	2,5	1,6	1,8	2,0	2,0	120,9	13,1
<b>PRODOTTI ALIMENTARI E BEVANDE ANALCOLICHE</b>	106,7	2,1	2,4	-1,7	1,9	3,1	4,4	120,3	12,7
<b>Prodotti alimentari</b>	106,8	2,2	2,4	-1,7	1,9	3,2	4,6	120,8	13,1
Pane e cereali	105,9	1,9	1,0	0,5	2,4	2,7	5,1	121,0	14,3
Riso	104,9	0,8	2,0	-3,2	-0,8	3,1	0,3	107,1	2,1
Pane	108,4	3,2	1,9	3,8	3,2	4,4	4,2	132,8	22,5
Pasta	105,2	1,5	0,6	-4,7	4,5	1,5	11,0	120,6	14,6
Cereali e farine	104,8	0,5	0,1	-3,5	0,1	0,2	14,4	116,7	11,4
Pasticceria	102,4	1,0	-0,4	-0,2	2,4	2,2	2,2	110,0	7,4
Biscotti	105,7	1,4	0,9	-1,2	0,6	0,3	5,0	113,2	7,1
Alimenti dietetici	103,4	0,6	-0,4	4,8	-2,0	1,4	1,4	109,4	5,8
Altri cereali e piatti pronti	102,2	-1,3	0,1	0,4	0,3	2,5	3,8	108,2	5,9
Carni	108,8	1,7	1,6	0,6	0,5	3,8	4,7	123,5	13,5
Carne bovina	107,5	2,7	1,9	0,7	2,4	3,3	7,3	128,5	19,5
Carne suina	120,6	-2,8	-6,1	3,8	0,6	4,1	0,8	120,7	0,1
Pollame	109,1	2,3	6,9	-1,2	-7,3	9,5	7,2	128,3	17,6
Salumi e insaccati	107,5	1,3	0,9	0,5	0,4	1,9	1,2	114,3	6,3
Carni preparate e conservate	97,5	-0,1	2,6	0,6	-0,6	1,1	-0,4	100,6	3,2
Altre carni	110,1	1,8	3,5	-2,0	5,7	4,6	-1,8	123,5	12,2
Pesci e prodotti ittici	111,1	2,3	-1,6	-0,7	4,1	8,0	3,3	129,1	16,2
Pesci	110,0	1,0	-2,0	1,5	5,5	8,8	2,9	130,6	18,7
Pesce secco o salato	129,2	0,4	2,6	1,8	-3,2	3,3	2,7	139,1	7,7
Crostacei e molluschi	115,8	3,5	-3,3	-4,6	8,8	10,0	-3,8	127,3	9,9
Altri prodotti della pesca	100,6	5,2	0,4	-2,6	3,6	8,2	5,5	122,3	21,6
Latte, formaggi e uova	107,2	1,3	1,4	0,4	2,0	1,7	7,7	123,4	15,1
Latte	108,5	4,2	-0,4	0,5	4,4	1,7	9,3	131,4	21,1
Derivati del latte	106,9	-5,6	0,4	0,0	3,3	2,6	10,9	119,0	11,3
Formaggi	107,0	0,6	1,8	0,3	0,8	1,4	6,5	119,5	11,7
Uova	102,8	3,1	8,4	1,4	0,2	3,9	3,6	125,7	22,3
Olii e grassi	96,0	-0,3	4,0	-1,0	8,6	5,8	0,9	114,2	19,0
Burro	105,3	1,4	0,4	-0,6	2,3	1,8	12,5	125,0	18,7
Olio di oliva	92,4	-1,8	4,0	-1,2	11,3	7,5	-2,0	109,3	18,3
Olio di semi	101,7	4,3	7,1	-0,6	2,0	1,0	7,7	125,4	23,3
Altri grassi	103,7	1,0	2,0	-1,9	6,0	2,7	4,4	119,1	14,9
Frutta	109,1	4,7	8,0	-7,9	-7,7	2,2	7,6	115,3	5,7
Frutta fresca	110,0	4,9	8,9	-9,1	-9,5	1,9	8,7	114,6	4,2
Frutta secca e conservata	104,1	3,4	3,0	-0,2	3,1	4,0	1,9	120,9	16,1
Ortaggi	103,5	4,8	5,2	-11,0	6,0	1,6	1,9	111,4	7,6
Ortaggi, legumi freschi e patate	103,0	5,8	5,5	-13,1	6,8	1,4	1,8	110,1	6,9
Ortaggi e legumi surgelati	104,1	1,9	3,8	-0,9	1,8	2,0	3,4	117,1	12,5
Ortaggi e legumi secchi e conservati	106,1	0,9	3,5	0,2	1,8	2,9	2,5	119,2	12,3
Zucchero, confetture, cioccolata e dolciumi	106,2	1,5	1,8	2,6	2,1	2,6	2,5	121,0	13,9
Zucchero e dolcificanti	101,4	-1,1	-0,4	1,2	-1,2	2,2	2,0	104,1	2,7
Confetture, marmellate e miele	97,8	2,2	5,3	0,1	2,0	0,9	1,0	109,6	12,1
Cioccolato	109,1	0,9	1,8	1,8	2,5	3,8	4,0	126,3	15,8
Confetteria	108,0	5,5	2,9	5,9	3,4	2,1	1,6	133,1	23,2
Gelati	103,2	-0,8	0,8	-0,9	-0,2	0,9	1,6	104,6	1,4
Altri prodotti alimentari n.a.c.	103,3	2,1	4,8	-0,2	1,5	2,1	2,5	117,4	13,6
Salse, condimenti e spezie	102,4	1,2	6,4	0,1	2,2	1,6	2,3	117,1	14,4
Sale	106,9	2,5	5,1	-0,3	2,1	1,9	2,1	122,0	14,1
Altri prodotti alimentari n.a.c.	104,0	3,5	2,0	-0,6	0,1	3,3	2,9	116,1	11,6

## PREZZI

**Tav. 13.1 – (seguito) Città di Ferrara: indice dei prezzi al consumo per l'intera collettività (NIC) dicembre 2001 e 2007, variazioni annuali e variazione complessiva 2001-2007**

	Dic 2001	dic-02 dic-01	dic-03 dic-02	dic-04 dic-03	dic-05 dic-04	dic-06 dic-05	dic-07 dic-06	dic 2007	dic-07 dic-01
<b>Bevande analcoliche</b>	105,2	0,9	2,0	-1,5	1,3	0,8	1,3	110,3	4,8
Caffe', te' e cacao	96,4	-1,8	-2,3	1,8	-0,2	1,6	2,9	98,3	2,0
Caffe' e surrogati	94,2	-2,4	-2,9	1,3	-0,8	1,2	3,4	93,9	-0,3
Te' e infusi	106,0	0,6	0,4	5,1	-1,1	2,6	1,5	115,9	9,3
Cacao	-	-	-	1,8	5,7	3,7	0,9	112,6	-
Acque minerali e bevande analcoliche	107,6	1,6	3,0	-2,3	1,7	0,5	1,0	113,6	5,6
Acque minerali	110,4	-0,6	4,0	-2,3	2,0	-2,0	0,7	112,2	1,6
Succhi di frutta	103,0	5,4	1,7	-3,1	0,7	4,6	2,0	114,9	11,6
Altre bevande analcoliche	105,4	3,0	1,6	0,2	2,6	2,2	0,1	116,0	10,1
<b><u>BEVANDE ALCOLICHE E TABACCHI</u></b>	106,0	2,7	8,0	10,5	2,5	4,7	3,0	143,6	35,5
<b>Bevande alcoliche</b>	105,5	1,4	4,5	0,9	0,7	0,3	3,7	118,1	11,9
Liquori	106,9	1,1	0,4	0,3	4,3	4,8	1,5	120,7	12,9
Vini	104,2	1,9	6,1	1,4	-0,3	-2,1	4,3	116,4	11,7
Birre	110,8	-1,1	0,1	-1,5	1,7	9,6	2,7	123,8	11,7
<b>Tabacchi</b>	106,1	3,2	9,4	13,9	3,2	6,4	2,7	154,0	45,1
Sigarette	106,1	3,2	9,6	14,0	3,1	6,5	2,7	154,3	45,4
Sigari e sigaretti	-	-	-	5,0	3,2	1,0	1,6	119,2	-
Altri tabacchi	104,1	0,0	0,0	1,0	12,9	5,2	1,0	126,2	21,2
<b><u>ABBIGLIAMENTO E CALZATURE</u></b>	105,3	1,2	1,6	1,3	0,5	0,4	0,8	111,5	5,9
<b>Abbigliamento</b>	104,9	1,3	1,7	1,5	0,5	0,5	1,1	112,0	6,8
Vestiaro	104,9	1,1	1,5	1,4	0,5	0,3	0,9	111,0	5,8
Abiti confezionati	104,5	1,1	0,8	1,6	0,7	0,0	0,5	109,4	4,7
Camiceria e maglieria	106,7	1,4	1,9	1,1	0,7	0,4	0,4	113,2	6,1
Biancheria	104,2	0,5	3,4	1,1	0,0	1,4	2,0	113,2	8,6
Calzetteria	107,6	1,4	-0,6	3,5	-1,7	0,2	4,2	115,1	7,0
Altri articoli di abbigliamento	106,7	0,4	5,0	2,0	2,0	1,0	0,9	119,4	11,9
Accessori abbigliamento	106,6	0,4	5,1	2,0	2,0	1,0	0,9	119,4	12,0
Articoli merceria	108,6	1,4	3,0	2,2	4,2	2,9	2,5	127,4	17,3
Servizi per l'abbigliamento	104,4	5,4	4,9	1,7	1,4	3,9	4,1	128,7	23,3
Servizi lavanderia	104,7	5,2	4,9	1,8	1,4	4,1	4,2	129,3	23,5
Riparazioni d'abbigliamento	100,0	10,2	5,9	0,9	0,0	0,0	0,0	117,8	17,8
<b>Calzature</b>	106,7	0,6	1,1	0,7	0,5	0,0	-0,1	109,7	2,8
Scarpe ed altre calzature	106,7	0,6	0,8	0,7	0,6	-0,3	-0,2	109,2	2,3
Calzature uomo	112,6	1,6	2,2	1,1	1,6	0,2	0,2	120,5	7,0
Calzature donna	107,3	1,9	1,1	0,6	0,1	0,0	-0,1	111,2	3,6
Altre calzature	103,3	-1,4	-0,3	0,5	0,7	-1,1	-0,6	101,1	-2,1
Riparazione calzature	107,2	0,4	5,3	1,1	-0,2	3,5	0,7	119,1	11,1
<b><u>ABITAZIONE, ACQUA, ENERGIA ELETTRICA E COMBUSTIBILI</u></b>	112,5	1,6	5,6	1,8	7,5	5,0	1,4	140,7	25,1
<b>Affitti reali</b>	108,2	3,6	9,8	3,8	2,9	3,0	2,4	138,7	28,2
<b>Riparazione e manutenzione della casa</b>	105,6	1,8	2,0	2,5	3,1	4,1	5,1	126,9	20,2
Prodotti per la riparazione e manutenzione della casa	103,8	1,5	1,2	1,1	2,9	2,7	8,6	123,8	19,3
Servizi di riparazione e manutenzione della casa	105,4	1,9	2,2	2,9	3,2	4,5	3,9	126,6	20,1
<b>Altri servizi per l'abitazione</b>	108,8	6,8	8,0	0,8	9,8	2,5	4,8	149,3	37,2
Acqua potabile	109,0	3,3	5,7	1,3	10,0	2,2	3,5	140,2	28,6
Raccolta rifiuti	109,0	9,8	10,0	0,4	14,2	2,7	0,0	155,1	42,3
Altri servizi per l'abitazione n.a.c.	-	-	-	-	2,0	2,7	9,9	115,2	-
<b>Elettricità, gas e altri combustibili</b>	120,2	-1,7	2,6	0,1	11,4	8,0	-1,6	143,6	19,5
Energia elettrica	107,5	1,0	-0,1	-1,4	7,2	14,1	1,5	132,9	23,6
Gas	121,0	-3,2	4,0	-1,3	12,9	6,3	-3,2	139,6	15,4
Combustibili liquidi	136,6	1,9	0,4	14,7	11,4	3,4	3,0	190,3	39,3



## PREZZI

**Tav. 13.1 – (seguito) Città di Ferrara: indice dei prezzi al consumo per l'intera collettività (NIC) dicembre 2001 e 2007, variazioni annuali e variazione complessiva 2001-2007**

	Dic 2001	dic-02 dic-01	dic-03 dic-02	dic-04 dic-03	dic-05 dic-04	dic-06 dic-05	dic-07 dic-06	dic 2007	dic-07 dic-01
<b><u>MOBILI, ARTICOLI E SERVIZI PER LA CASA</u></b>	102,6	1,7	2,1	1,2	2,0	0,3	2,0	112,5	9,6
<b>Mobili, tappeti e articoli di arredamento</b>	102,7	2,6	1,5	1,2	2,3	1,1	1,9	114,1	11,1
Mobili ed altri articoli di arredamento	102,8	2,7	1,4	1,1	2,1	1,0	1,9	113,8	10,7
Tappeti e altri rivestimenti per pavimenti	103,8	-0,6	4,4	1,3	0,9	0,0	0,0	110,1	6,1
Riparazione di mobili e di articoli di arredamento	99,7	-0,3	0,4	3,1	9,4	2,5	4,3	120,4	20,8
<b>Articoli tessili per la casa</b>	105,2	1,5	2,8	0,9	1,6	0,4	3,3	116,8	11,0
Tessuti per la casa	107,9	1,2	1,3	1,3	6,5	-0,7	4,6	123,9	14,8
Articoli confezionati per la casa	104,4	0,7	2,5	0,9	0,8	0,2	3,6	113,7	8,9
Altri articoli per la casa	104,8	7,2	8,1	0,0	6,0	2,5	0,0	131,9	25,9
<b>Elettrodomestici ed apparecchi per la casa</b>	98,8	0,2	3,2	0,9	0,3	-2,9	1,5	101,9	3,1
Elettrodomestici	97,4	0,0	2,8	0,9	-0,2	-4,0	1,7	98,4	1,0
Grandi apparecchi elettrodomestici	98,1	-0,1	3,1	0,8	0,0	-4,0	2,3	99,9	1,8
Piccoli apparecchi elettrodomestici	93,1	0,9	0,5	2,6	-1,1	-3,8	-1,6	90,7	-2,6
Apparecchi domestici non elettrici	100,3	0,5	3,7	-1,4	3,8	0,6	-2,0	105,3	5,0
Riparazione di elettrodomestici	105,2	0,9	4,8	3,2	2,0	3,7	2,6	124,5	18,3
<b>Cristalleria, vasellame ed utensili per la casa</b>	106,2	1,0	4,0	3,2	2,1	0,8	2,7	121,7	14,6
Cristalleria e Vasellame	107,7	1,0	4,2	4,0	0,9	1,2	3,4	124,5	15,6
Posateria	106,1	-1,7	4,5	4,9	3,1	0,2	0,3	118,3	11,5
Pentole	106,5	2,7	2,6	1,1	1,4	0,4	5,2	121,5	14,1
Altri utensili in plastica	102,6	-0,3	6,0	1,0	6,2	2,7	1,8	121,5	18,4
<b>Utensili ed attrezzature per la casa e il giardino</b>	103,5	3,9	1,3	-0,9	3,4	1,9	1,6	115,5	11,6
Strumenti ed attrezzi per la casa	103,1	4,6	1,8	-1,4	3,7	1,7	1,8	116,2	12,7
Materiale elettrico	103,0	5,6	1,3	-2,1	5,1	1,1	1,4	116,2	12,8
Accessori per la casa	103,3	2,0	3,1	0,2	0,2	3,3	3,3	116,4	12,7
Utensili e attrezzature per il giardino	106,7	-0,2	-1,2	1,6	2,1	2,6	0,1	112,0	5,0
Attrezzatura per il giardino	102,5	0,3	0,0	0,5	-2,6	0,0	-1,8	98,8	-3,6
Accessori per il giardino	109,1	-0,4	-1,8	2,2	4,8	4,0	2,0	121,2	11,1
<b>Beni e servizi per la manutenzione ordinaria della casa</b>	101,6	1,0	1,5	0,9	2,0	0,5	2,2	110,0	8,3
Beni non durevoli per la casa	104,0	1,1	0,3	0,1	-0,2	1,4	3,5	110,5	6,3
Prodotti per la pulizia della casa	102,1	0,6	-0,4	0,1	-1,2	1,0	4,0	106,3	4,1
Prodotti per la manutenzione della casa	107,0	0,6	8,6	0,1	4,7	4,5	-1,2	126,4	18,1
Altri prodotti non durevoli per la casa	107,7	2,1	1,0	0,0	1,7	1,9	3,0	118,5	10,0
Servizi per la pulizia e la manutenzione della	100,1	0,9	2,8	1,7	3,9	0,1	1,5	111,4	11,3
Servizi domestici	100,0	0,8	3,0	1,7	4,2	0,1	1,3	111,5	11,5
Servizi lavanderia di beni per la casa	101,4	1,5	0,0	1,6	0,0	0,0	2,9	107,5	6,0
<b><u>SERVIZI SANITARI E SPESE PER LA SALUTE</u></b>	107,3	2,9	1,5	-0,6	1,6	-2,7	2,5	112,8	5,1
<b>Medicinali e prodotti farmaceutici</b>	104,5	-0,3	-2,7	-4,1	0,4	-9,0	-2,3	86,8	-16,9
Medicinali	104,5	-0,3	-3,1	-4,7	0,4	-9,7	-2,7	84,9	-18,8
Altri prodotti farmaceutici	113,1	2,0	2,5	4,5	1,0	0,5	2,8	128,9	14,0
Strumenti medicali	106,8	3,3	1,8	1,7	4,2	-1,2	1,5	119,4	11,8
Articoli igienico-sanitari	114,3	1,3	2,7	4,9	0,9	0,7	2,4	129,7	13,5
Altri articoli sanitari	107,3	6,4	1,8	0,5	-2,9	-0,9	4,6	117,7	9,7
Apparecchi e materiale sanitario	99,8	-1,8	0,5	0,6	-0,1	-0,6	1,2	99,6	-0,2
<b>Servizi ambulatoriali</b>	105,3	6,9	6,7	3,2	4,9	1,2	7,8	141,8	34,7
Servizi medici	107,4	8,5	3,0	4,3	2,9	0,6	4,0	134,8	25,5
Dentisti	104,9	7,9	11,7	1,2	6,3	1,9	14,2	158,3	50,9
Analisi cliniche e accertamenti diagnostici	100,9	4,4	0,0	9,0	3,9	0,0	0,8	120,3	19,2
Servizi medici ausiliari	107,7	-5,8	4,6	1,9	7,5	2,1	3,7	123,1	14,3
<b>Servizi ospedalieri</b>	115,5	0,0	0,0	0,6	0,0	0,0	0,1	116,3	0,7

## PREZZI

**Tav. 13.1 – (seguito) Città di Ferrara: indice dei prezzi al consumo per l'intera collettività (NIC) dicembre 2001 e 2007, variazioni annuali e variazione complessiva 2001-2007**

	Dic 2001	dic-02 dic-01	dic-03 dic-02	dic-04 dic-03	dic-05 dic-04	dic-06 dic-05	dic-07 dic-06	dic 2007	dic-07 dic-01
<b>TRASPORTI</b>	107,6	2,9	1,8	5,8	3,5	3,4	4,7	133,6	24,2
<b>Acquisto mezzi di trasporto</b>	105,8	2,8	0,3	0,8	2,4	1,1	1,1	115,0	8,7
Acquisto automobile	106,0	3,0	0,5	0,8	2,3	1,2	1,2	115,9	9,3
Automobili fino a 4 metri	-	-	-	-	1,3	1,0	1,1	103,4	-
Automobili oltre 4 metri	-	-	-	-	3,0	1,3	1,2	105,6	-
Acquisto motocicli e ciclomotori	104,0	0,5	-1,2	0,6	1,4	0,6	1,1	107,1	3,0
Acquisto motocicli	105,0	0,4	-1,8	0,4	1,3	0,8	1,1	107,3	2,2
Acquisto ciclomotori	103,9	0,8	5,1	1,9	2,4	-0,7	1,7	115,9	11,5
Acquisto biciclette	101,2	-1,6	-4,2	-0,1	1,3	-0,1	-2,1	94,4	-6,7
Trasferimento proprietà'	100,0	0,3	0,1	1,1	9,7	0,6	2,8	115,1	15,1
<b>Spese di esercizio mezzi di trasporto</b>	108,1	3,7	2,0	7,6	5,2	4,1	7,1	144,3	33,5
Acquisto pezzi di ricambio e accessori per mezzi di trasporto	94,5	-6,7	0,1	-0,3	4,7	-4,9	2,4	89,7	-5,1
Pneumatici	94,4	-6,9	0,0	-0,5	4,8	-5,5	2,2	88,6	-6,1
Ricambi e accessori	98,4	-3,0	3,0	2,6	2,8	4,8	5,5	114,7	16,6
Carburanti e lubrificanti	109,6	4,9	0,2	9,6	7,4	0,5	11,9	152,5	39,1
Carburanti	109,4	5,0	-0,3	10,1	7,5	-0,1	12,3	152,3	39,2
Lubrificanti	111,9	3,4	9,5	-0,5	6,5	12,4	1,7	153,6	37,3
Manutenzioni e riparazioni mezzi di trasporto	108,9	3,7	3,3	8,6	5,2	8,5	3,9	150,2	37,9
Riparazioni mezzi di trasporto	108,9	3,7	3,3	8,6	5,2	8,6	4,0	150,5	38,2
Manutenzioni mezzi di trasporto	118,4	3,4	0,0	0,0	0,0	0,9	0,0	123,5	4,3
Altri servizi relativi ai mezzi di trasporto	107,5	4,6	2,8	3,0	0,6	0,6	1,4	122,1	13,6
Garage e parcheggi	105,8	4,3	1,7	1,4	-0,3	0,4	0,4	114,4	8,1
Pedaggi autostradali	106,1	2,4	6,7	3,0	2,0	2,4	3,0	128,4	21,0
Autoscuole	108,3	1,9	2,2	-3,5	0,0	-2,6	1,5	107,7	-0,6
Noleggio veicoli senza autista	98,3	16,4	-1,1	11,9	2,7	-3,8	7,0	133,8	36,1
<b>Servizi di trasporto</b>	112,3	0,1	4,6	11,3	0,5	5,0	1,4	140,1	24,8
Trasporti ferroviari	105,7	0,0	15,2	0,5	0,7	0,6	7,3	133,0	25,8
Trasporti stradali	111,9	6,6	9,7	0,4	0,6	7,6	1,2	143,9	28,6
Taxi	114,3	9,0	11,1	0,0	0,0	10,0	0,0	152,2	33,2
Trasporti stradali extraurbani	101,8	1,1	6,0	1,2	2,1	2,7	3,9	120,2	18,1
Trasporti aerei	114,8	-3,9	3,4	33,7	0,2	-1,2	-1,7	148,5	29,4
Trasporti marittimi e per vie d'acqua interne	114,5	3,7	0,2	1,3	4,9	11,5	5,8	148,9	30,0
Trasporti marittimi	114,5	3,8	-0,1	1,3	4,9	11,5	5,8	148,8	30,0
Servizi di trasloco	103,2	0,5	3,6	5,9	-4,3	3,4	7,4	120,8	17,1
Trasporti urbani	110,1	0,2	0,0	0,0	0,0	16,7	0,0	128,7	16,9
<b>COMUNICAZIONI</b>	91,8	-1,1	-4,8	-6,2	-4,0	-5,7	-7,6	67,8	-26,1
<b>Comunicazioni</b>	91,8	-1,1	-4,8	-6,2	-4,0	-5,7	-7,6	67,8	-26,1
Servizi postali	102,1	1,0	0,2	5,8	2,2	4,0		116,2	13,8
Apparecchiature e materiale telefonico	88,6	-1,9	-13,5	-23,3	-16,3	-22,2	-6,9	35,0	-60,5
Servizi telefonici	92,9	-0,8	-1,2	0,0	-0,8	-0,1	-8,2	82,9	-10,8
Servizi di telefonia	93,0	-0,8	-1,2	0,0	-0,8	-0,1	-8,2	83,0	-10,8

## PREZZI

**Tav. 13.1 – (seguito) Città di Ferrara: indice dei prezzi al consumo per l'intera collettività (NIC) dicembre 2001 e 2007, variazioni annuali e variazione complessiva 2001-2007**

	Dic 2001	dic-02 dic-01	dic-03 dic-02	dic-04 dic-03	dic-05 dic-04	dic-06 dic-05	dic-07 dic-06	dic 2007	dic-07 dic-01
<b><u>RICREAZIONE, SPETTACOLO E CULTURA</u></b>	104,5	1,8	1,0	0,9	1,2	2,0	2,1	114,4	9,5
<b>Apparecchi audiovisivi, fotografici e informat</b>	88,5	-4,1	-3,3	-2,2	-6,2	-6,0	-8,5	64,8	-26,8
Apparecchi per la ricezione, registrazione e riprod.	93,2	-3,6	-1,7	-0,9	-7,5	-9,6	-8,2	67,1	-28,0
Apparecchi fotografici e cinematografici	96,1	0,5	-0,9	-4,4	-15,8	-10,8	-13,7	59,3	-38,3
Apparecchi per il trattamento dell'informazioni	53,8	-11,9	-13,7	-7,8	-12,2	-6,6	-13,3	26,8	-50,2
Supporti per registrazione suoni ed immagini	100,1	0,3	1,5	0,4	0,8	-1,0	-3,6	98,4	-1,7
Riparazione di apparecchi audiovisivi, fotografici	105,1	-0,1	2,0	-1,3	0,0	2,8	1,7	110,5	5,1
<b>Altri beni durevoli per ricreazione e cultura</b>	108,7	0,6	2,5	-0,1	4,5	1,3	0,9	119,6	10,0
Strumenti musicali	105,4	0,6	-0,1	-3,8	0,7	-7,0	1,2	96,5	-8,4
Imbarcazioni	110,6	0,6	3,3	-0,5	5,4	1,2	0,8	123,0	11,2
Altri beni ricreativi durevoli	100,7	1,0	-1,2	2,5	1,8	3,3	1,5	110,0	9,2
<b>Altri articoli ricreativi</b>	106,1	2,0	0,2	0,4	-0,8	3,4	7,0	119,4	12,5
Giochi e giocattoli	102,2	-0,8	1,5	-1,2	0,3	-2,8	3,0	102,1	-0,1
Articoli sportivi	100,8	1,2	-0,4	0,2	-2,2	0,2	-3,0	96,8	-4,0
Fiori e piante	113,0	5,3	-1,1	0,5	-2,2	9,5	15,2	145,9	29,1
Animali	103,1	0,8	1,0	1,7	1,1	2,2	1,7	112,2	8,8
Alimenti per animali	101,2	-0,1	0,1	1,2	1,5	2,4	2,7	109,3	8,0
Servizi per animali	107,6	2,7	3,8	3,2	-0,3	1,5	0,8	120,7	12,2
<b>Servizi ricreativi e culturali</b>	108,1	4,1	1,6	1,8	2,8	1,6	2,0	124,0	14,7
Servizi ricreativi e culturali	106,7	4,6	-0,4	5,3	3,6	3,1	4,4	130,6	22,4
Cinema, teatri e musei	107,7	6,9	1,5	1,1	0,9	-0,6	5,8	125,4	16,4
Manifestazioni sportive	102,4	-3,6	0,0	11,3	0,0	-6,0	5,2	108,7	6,2
Parchi di divertimento	110,7	9,2	-2,7	7,0	11,0	6,5	3,1	153,3	38,5
Impianti di risalita	111,0	9,2	-3,5	4,3	3,4	10,8	2,6	143,4	29,2
Palestre e centri sportivi	107,0	1,9	3,5	0,8	5,2	1,5	1,0	122,6	14,6
Stabilimenti balneari	108,3	9,9	3,2	2,1	5,0	6,9	4,5	147,2	35,9
Discoteche e scuole di ballo	100,0	3,5	-3,2	4,1	1,4	2,4	-0,5	107,8	7,8
Noleggio di prodotti audiovisivi	100,0	-0,7	4,2	0,9	2,8	6,3	1,1	115,4	15,4
Canone TV	107,2	1,5	3,2	2,5	0,3	0,0	4,4	120,5	12,4
Altri servizi ricreativi e culturali	111,5	6,0	0,5	0,0	-0,1	-0,1	0,0	118,6	6,4
Concorsi pronostici	112,3	6,6	0,0	0,0	0,0	0,0	0,0	119,7	6,6
Sviluppo pellicola fotografica	101,9	-1,3	4,2	0,2	-0,6	-1,5	0,8	103,6	1,7
<b>Libri, giornali e articoli di cartoleria</b>	104,2	2,6	2,9	1,5	1,5	2,8	2,1	119,1	14,3
Libri	100,9	2,9	6,6	1,1	1,3	1,0	1,5	116,2	15,2
Libri non scolastici	100,6	3,8	7,5	0,8	1,1	0,8	1,3	116,7	16,0
Libri scolastici	101,8	0,1	3,3	2,2	2,1	2,0	2,1	114,4	12,4
Giornali e periodici	106,5	2,1	0,3	2,0	1,3	3,9	2,5	119,9	12,6
Giornali	113,3	2,5	0,0	0,0	6,1	2,8	1,6	128,6	13,5
Periodici	104,2	2,0	0,4	2,5	-0,2	4,3	2,8	117,1	12,4
Articoli di cartoleria	106,3	3,8	3,6	0,5	3,1	2,8	2,3	124,6	17,2
<b>Pacchetti vacanza tutto compreso</b>	111,4	2,0	1,8	1,5	3,8	9,9	9,0	145,9	31,0
<b><u>ISTRUZIONE</u></b>	105,9	2,0	4,0	2,8	3,0	2,6	3,8	126,6	19,5
<b>Istruzione pubblica e privata</b>	105,9	2,0	4,0	2,8	3,0	2,6	3,8	126,6	19,5
Istruzione secondaria	116,2	7,6	0,5	7,2	0,8	-1,6	1,1	135,0	16,2
Istruzione universitaria	113,0	2,6	-0,2	6,3	3,6	4,0	1,4	134,3	18,8
Formazione professionale	104,2	1,2	5,3	1,7	3,1	2,1	5,3	125,2	20,2
Scuole d'infanzia	-	-	-	-	-	-	2,0	102,0	-

## PREZZI

**Tav. 13.1 – (seguito) Città di Ferrara: indice dei prezzi al consumo per l'intera collettività (NIC) dicembre 2001 e 2007, variazioni annuali e variazione complessiva 2001-2007**

	Dic 2001	dic-02 dic-01	dic-03 dic-02	dic-04 dic-03	dic-05 dic-04	dic-06 dic-05	dic-07 dic-06	dic 2007	dic-07 dic-01
<b><u>SERVIZI RICETTIVI E DI RISTORAZIONE</u></b>	110,5	6,5	4,6	2,0	-2,3	4,2	-1,0	126,6	14,6
<b>Servizi di ristorazione</b>	112,0	5,2	7,0	1,9	0,2	1,2	2,5	133,5	19,2
Ristoranti, bar e simili	112,4	5,7	7,7	1,8	0,2	1,3	2,8	135,9	20,9
Ristoranti, pizzerie e simili	113,4	6,3	10,6	2,4	-0,7	1,4	2,4	140,7	24,1
Bar e simili	110,3	4,7	1,8	0,6	2,1	0,9	3,6	126,3	14,5
Mense	108,5	0,9	1,8	2,6	0,2	0,4	0,3	115,4	6,4
<b>Alberghi ed altri servizi di alloggio</b>	106,7	10,2	-2,0	2,4	-8,7	11,8	-9,6	108,9	2,1
Alberghi	106,9	10,3	-3,3	2,3	-10,5	12,5	-10,6	105,1	-1,7
Altri servizi alloggio	105,3	9,2	8,6	3,3	6,0	4,0	-0,2	141,9	34,8
<b><u>ALTRI BENI E SERVIZI</u></b>	109,1	2,4	3,7	3,6	3,2	2,1	1,6	128,4	17,7
<b>Beni e servizi per l'igiene personale</b>	108,6	1,6	2,9	2,0	1,1	1,7	2,5	122,1	12,4
Servizi per l'igiene personale	110,8	2,9	3,9	3,7	2,0	2,3	2,9	131,9	19,0
Apparecchi elettrici per la cura personale	101,4	-3,8	0,6	-0,6	1,7	-5,0	-3,6	90,8	-10,5
Articoli per l'igiene personale	106,8	0,5	1,9	0,1	0,0	1,0	2,3	113,0	5,8
Articoli per la cura della persona	105,7	2,5	1,4	0,2	-1,4	1,0	1,0	110,7	4,7
Prodotti per l'igiene personale	107,0	0,4	1,5	0,1	0,1	-0,4	3,3	112,4	5,0
Prodotti di bellezza, profumi e deodoranti	108,0	0,9	2,1	1,8	1,8	1,9	2,7	120,7	11,8
Altri articoli per l'igiene personale	105,5	-0,4	2,3	-1,1	-1,1	1,7	1,9	108,9	3,2
<b>Effetti personali n.c.a.</b>	102,7	2,2	2,7	1,7	5,0	3,3	3,8	123,4	20,2
Oreficeria ed orologeria	110,6	2,6	4,6	2,4	12,8	8,8	4,9	156,5	41,5
Oreficeria	117,5	3,2	5,3	2,4	21,7	13,2	5,7	190,5	62,1
Orologi	100,0	2,1	3,9	2,4	0,0	1,7	2,8	113,5	13,5
Altri effetti personali	100,7	2,1	1,3	1,2	0,6	0,3	2,6	109,0	8,2
Articoli da viaggio e valigeria	100,8	1,9	1,5	1,5	0,9	0,1	1,7	108,7	7,8
Altri articoli personali	100,3	2,9	0,6	0,3	-0,3	0,9	5,3	110,3	10,0
Riparazione di articoli personali	111,2	-0,1	4,7	0,0	2,5	2,2	3,2	125,7	13,0
<b>Spese di assistenza</b>	100,4	1,2	2,5	1,5	9,7	3,6	4,4	125,5	25,0
<b>Servizi assicurativi</b>	138,6	6,6	4,0	4,5	-0,9	3,6	0,7	166,0	19,8
Assicurazioni sugli infortuni	-	-	-	-	-	-	-0,9	99,1	-
Assicurazioni sui mezzi di trasporto	138,6	6,6	4,0	4,5	-0,9	3,6	0,8	166,2	19,9
<b>Servizi finanziari n.a.c.</b>	121,9	2,5	13,2	2,1	7,4	1,1	-0,1	156,7	28,5
<b>Altri servizi n.a.c.</b>	103,0	3,8	1,3	10,4	2,1	0,3	-2,3	119,7	16,2
Professioni liberali	101,0	2,3	1,6	17,1	0,3	0,0	-4,2	118,2	17,0
Fotocopie, inserzioni	104,2	14,4	1,4	1,8	-0,8	2,2	1,9	127,2	22,1
Certificati	100,0	-0,1	0,0	0,0	0,0	0,0	0,0	99,9	-0,1
Spese per il culto	109,0	8,3	1,4	2,3	12,7	1,0	0,8	140,6	29,0
<b><u>INDICE NIC COMPLESSIVO SENZA TABACCHI</u></b>	106,7	2,5	2,4	1,4	1,7	1,9	2,0	120,0	12,5

## PREZZI

**Tav. 13.2 - Variazione annua degli indici dei prezzi al consumo per l'intera collettività (NIC) e per le famiglie di operai e impiegati (FOI) per capitolo Dicembre 2007. Città di Ferrara e Italia.**

CAPITOLI	INDICI DEI PREZZI AL CONSUMO			
	Indice dei prezzi al consumo per l'intera collettività (NIC)		Indice dei prezzi al consumo per le famiglie di operai e impiegati (FOI)	
	Ferrara	Italia	Ferrara	Italia
Prodotti alimentari, bevande analcoliche	4,4	4,1	4,4	4,1
Bevande alcoliche e tabacchi	3,0	2,5	2,9	2,6
Abbigliamento e calzature	0,8	1,5	0,8	1,5
Abitazione, acqua, energia e combustibili	1,4	2,9	1,6	2,7
Mobili, articoli e servizi per la casa	2,0	2,9	2,0	2,7
Servizi sanitari e spese per la salute	2,5	0,7	4,0	0,9
Trasporti	4,7	4,8	4,7	4,8
Comunicazioni	-7,6	-7,5	-7,6	-7,5
Ricreazione, spettacoli e cultura	2,1	1,2	1,8	0,8
Istruzione	3,8	2,4	3,7	2,3
Servizi ricettivi e di ristorazione	-1,0	2,7	-0,1	2,6
Altri beni e servizi	1,6	2,7	1,8	2,8
<b>Indice generale</b>	<b>2,0</b>	<b>2,6</b>	<b>2,3</b>	<b>2,6</b>
<b>Indice generale al netto dei tabacchi</b>	<b>2,0</b>	<b>2,6</b>	<b>2,3</b>	<b>2,6</b>



# 14. TRASPORTI

## FONTE DEI DATI:

**Veicoli circolanti e nuove immatricolazioni:** I dati sono forniti dall'AcI.

**Aree a pagamento:** Si riportano le aree di parcheggio gestite da Ferrara TUA Spa. La classificazione per zona tariffaria è la seguente:

Zona Rossa: alta rotazione

Zona Blu: media rotazione (rotazione su strada)

Zona Gialla: interscambio

Parcheggio in struttura: rotazione in struttura

**Trasporto pubblico urbano ed extraurbano:** I dati sono forniti da Acft e Ami. I biglietti comprendono quelli venduti sul bus dagli autisti e quelli del servizio a chiamata "taxibus".

**Quantità merci in transito negli scali fluviali dell'Idrovia Ferrarese:** dati forniti dall'Arni, Azienda Regionale per la Navigazione Interna.





## TRASPORTI

**Tav. 14.1 - Veicoli circolanti nel Comune di Ferrara al 31/12. Anni 1998-2006**

	1998	1999	2000	2001	2002	2003	2004	2005	2006
<b>Autovetture</b>	79.268	80.833	80.839	81.482	81.477	82.039	82.563	82.678	83.207
<b>Autobus</b>	357	391	404	409	427	433	433	431	417
<b>Autocarri merci e veic. trasporto speciale</b>	7.053	7.354	7.631	7.962	8.468	8.861	9.051	9.069	9.079
<b>Motrici</b>	275	272	269	277	281	299	295	292	271
<b>Rimorchi</b>	2.804	2.759	2.751	2.679	2.672	2.645	2.574	2.532	2.430
<b>Motocicli</b>	5.651	6.485	7.673	8.676	9.491	10.294	11.055	11.815	12.342
<b>Motocarri, motoveicoli speciali e quadricicli</b>	347	328	289	279	276	251	233	209	211
<b>Altri</b>	8	8	8	8	8	8	8	8	8
<b>TOTALE</b>	95.763	98.430	99.864	101.772	103.100	104.830	106.212	107.034	107.965

Fonte: Aci

**Tav. 14.2 - Veicoli circolanti nel Comune di Ferrara - numeri indice rispetto al 1997=100. Anni 1998-2006.**

	1998	1999	2000	2001	2002	2003	2004	2005	2006
<b>Autovetture</b>	99,5	101,4	101,4	102,2	102,2	102,9	103,6	103,7	104,4
<b>Autobus</b>	94,7	103,7	107,2	108,5	113,3	114,9	114,9	114,3	110,6
<b>Autocarri merci e veic. trasporto speciale</b>	94,7	98,7	102,4	106,9	113,6	118,9	121,5	121,7	121,8
<b>Motrici</b>	91,1	90,1	89,1	91,7	93,0	99,0	97,7	96,7	89,7
<b>Rimorchi</b>	95,4	93,9	93,6	91,2	90,9	90,0	87,6	86,2	82,7
<b>Motocicli</b>	104,8	120,3	142,3	160,9	176,1	190,9	205,1	219,2	228,9
<b>Motocarri, motoveicoli speciali e quadricicli</b>	93,5	88,4	77,9	75,2	74,4	67,7	62,8	56,3	56,9
<b>TOTALE</b>	99,2	102,0	103,5	105,4	106,8	108,6	110,0	110,9	111,8

Fonte: Aci

## TRASPORTI

**Tav. 14.3 - Veicoli nuovi immatricolati nell'anno nel Comune di Ferrara. Anni 1998-2006.**

	1998	1999	2000	2001	2002	2003	2004	2005	2006
<b>Autovetture</b>	6.517	6.589	6.298	6.372	5.763	6.076	6.409	6.414	6184
<b>Autobus</b>	6	29	23	42	12	30	24	5	10
<b>Autocarri merci e veic. trasporto speciale</b>	469	574	585	583	769	687	548	479	497
<b>Motrici</b>	15	23	27	19	9	17	16	19	21
<b>Rimorchi</b>	69	80	71	60	44	50	18	19	12
<b>Motocicli</b>	618	915	1.332	1.068	869	1.056	1.043	1.056	930
<b>Motocarri, motoveicoli speciali e quadricicli</b>	12	3	7	4	5	4	23	6	13
<b>Altri</b>	0	1	0	0	0	9	0	0	0
<b>TOTALE</b>	7.706	8.214	8.343	8.148	7.471	7.929	8.081	7.998	7.667

Fonte: Aci

**Tav. 14.4 - Veicoli nuovi immatricolati nell'anno nel Comune di Ferrara - numeri indice rispetto al 1997=100. Anni 1998-2006.**

	1998	1999	2000	2001	2002	2003	2004	2005	2006
<b>Autovetture</b>	92,2	93,2	89,1	90,2	81,5	86,0	90,7	90,8	87,5
<b>Autobus</b>	200,0	966,7	766,7	1.400,0	400,0	1.000,0	800,0	166,7	333,3
<b>Autocarri merci e veic. trasporto speciale</b>	103,3	126,4	128,9	128,4	169,4	151,3	120,7	105,5	109,5
<b>Motrici</b>	68,2	104,5	122,7	86,4	40,9	77,3	72,7	86,4	95,5
<b>Rimorchi</b>	111,3	129,0	114,5	96,8	71,0	80,6	29,0	30,6	19,4
<b>Motocicli</b>	234,1	346,6	504,5	404,5	329,2	400,0	395,1	400,0	352,3
<b>Motocarri, motoveicoli speciali e quadricicli</b>	75,0	18,8	43,8	25,0	31,3	25,0	143,8	37,5	81,3
<b>TOTALE</b>	97,7	104,1	105,8	103,3	94,7	100,5	102,4	101,4	97,2

Fonte: Aci

## TRASPORTI

**Tav. 14.5 - Aree a pagamento gestite da Ferrara TUA Spa, secondo le tipologie. Situazione al 2007**

	Posti auto
<b>Alta rotazione</b>	
Cortevecchia	59
C.da Rosa, C. Tura, Armari	66
Fausto Beretta	51
Travaglio	53
Sacрати, S. Stefano, Spadari	34
V. Baluardi, V. Bologna	54
Cavour	13 + 10 in ZTL
<i>Totale Alta rotazione</i>	<i>340</i>
<b>Rotazione su strada</b>	
Boldini, Previati, De Pisis	60
Cavour	63
Borgoleoni, Palestro, Mascheraio	96
Ripagrande, Piangipane	119
Voltapaletto, Savonarola, Terranuova	37
<i>Totale Rotazione su strada</i>	<i>375</i>
<b>Attestamento</b>	
Rampari S. Rocco	237
V. Rampari di S. Paolo	118
Parccheggio Rampari di S. Paolo	155
Parccheggio Centro Storico	818
Parccheggio Diamanti	192
Parccheggio ex MOF (gratuito)	467 auto, 40 camper, 13 bus turistici
Parccheggio Via del lavoro (gratuito)	285
<i>Totale Attestamento</i>	<i>2272</i>
<b>Parccheggio Rotazione in struttura</b>	
Parccheggio S. Guglielmo	112
Baluardo S. Lorenzo	236
<i>Totale Rotazione in struttura</i>	<i>348</i>
<b>Autorimesse</b>	
Autorimessa Diamanti	198
Autorimessa Piazzetta Cacciaguida	22
Autorimessa Vicolo Mozzo Scimmia	45
<i>Totale autorimesse</i>	<i>265</i>
<b>TOTALE</b>	<b>3600</b>
<b>Camper service</b>	
Via Rampari San Paolo	24 camper

**Tav. 14.6 - Trasporto pubblico urbano ed extraurbano - Biglietti venduti negli anni 2003-2007**

	Servizio Urbano				
	2003	2004	2005	2006	2007
Biglietti corsa semplice	544.212	597.765	599.676	499.321	533.899
Biglietti da quattro corse	347.412	358.684	371.324	329.373	304.829
Abbonamenti mensili	19.269	18.296	19.372	16.228	15.612
Abbonamenti annuali	3.193	3.858	4.037	4.382	4.233
	Servizio Extraurbano				
	2003	2004	2005	2006	2007
Biglietti	699.716	663.986	712.813	591.776	626.996
Abbonamenti settimanali	3.080	2.585	2.556	2.256	2.016
Abbonamenti mensili	36.546	34.471	34.507	29.443	27.605
Abbonamenti annuali	3.965	4.248	3.980	4.371	4.308

## TRASPORTI

**Tav. 14.7 – Trasporto pubblico urbano ed extraurbano - Bus impiegati, posti offerti e passeggeri - Anni 2003-2007**

<b>Anno 2003</b>						
Concessionari	Bus impiegati			Età media bus	Posti offerti	Passeggeri
	Urbani	Extraurbani	Totale			
Acft Spa	93	189	282	10,3	24.003	12.529.516
Fer Srl	-	20	20	13,5	1.100	260.026
Cornacchini Snc	-	7	7	14	366	143.386
Sarasini Sas	-	4	4	17	139	27.985
<b>Totale</b>	<b>93</b>	<b>220</b>	<b>313</b>	<b>13,7</b>	<b>25.608</b>	<b>12.960.913</b>

<b>Anno 2004</b>						
Concessionari	Bus impiegati			Età media bus	Posti offerti	Passeggeri
	Urbani	Extraurbani	Totale			
Acft Spa	101	204	305	9,7	22.667	12.916.926
Fer Srl	-	20	20	10,7	1.100	261.258
Cornacchini Snc	-	7	7	13	368	132.704
Sarasini Sas	-	4	4	18	139	17.967
<b>Totale</b>	<b>101</b>	<b>235</b>	<b>336</b>	<b>12,9</b>	<b>24.274</b>	<b>13.328.855</b>

<b>Anno 2005</b>						
Concessionari	Bus impiegati			Età media bus	Posti offerti	Passeggeri
	Urbani	Extraurbani	Totale			
Acft Spa	98	208	306	11,0	21.883	13.108.768
Fer Srl	-	19	19	11,0	461	263.265
Cornacchini Snc	-	7	7	14	1.251	112.030
Sarasini Sas	-	7	7	17	397	14.159
<b>Totale</b>	<b>98</b>	<b>241</b>	<b>339</b>	<b>13,3</b>	<b>23.992</b>	<b>13.498.222</b>

<b>Anno 2006</b>						
Concessionari	Bus impiegati			Età media bus	Posti offerti	Passeggeri
	Urbani	Extraurbani	Totale			
<i>Fonte: Acft.</i> TPF soc. cons.	94	240	334	10,3	24.802	13.082.950

<b>Anno 2007</b>						
Concessionari	Bus impiegati			Età media bus	Posti offerti	Passeggeri
	Urbani	Extraurbani	Totale			
TPF soc. cons.	80	223	303	9,7	22.051	12.668.191

**Tav. 14.8 – Quantità merci in transito negli scali fluviali dell'Idrovia Ferrarese**

Natura della merce	unità di misura	Anno							
		2000	2001	2002	2003	2004	2005	2006	2007
Prodotti agricoli e alimentari	t.					5.200			
Combustibili liquidi	t.								
Materiali da costruzione:									
- sabbia	mc.						80		
- argilla	t.	61.452	27.947	26.556	27.725	33.164	19.486		
- ghiaia	t.	17.600	115.100	114.511	126.450	83.200	68.100	96.200	42.800
- feldspato	t.		2.050	1.200		3.600			
- stabilizzato	t.				18.900				
- pozzolana	t.						700		
Prodotti chimici	t.								
Altri eventuali prodotti	t.								150
Manufatti in acciaio	t.		1.700					585	675

Fonte dei dati: ARNI - Azienda Regionale per la Navigazione Interna

# 15. INCIDENTI STRADALI E SICUREZZA

## GLOSSARIO:

**Incidente stradale:** L'incidente stradale, secondo la definizione adottata da Istat ed Eurostat, è "quell'evento in cui è coinvolto almeno un veicolo in circolazione sulla rete stradale e che comporti danni alle persone". I dati riportati in questo capitolo, conformemente alla precedente definizione, si riferiscono quindi agli incidenti che abbiano comportato il ferimento di almeno una persona, restando così esclusi tutti gli eventi che hanno determinato solo danni ai veicoli.

**Indice di gravità:** rapporto % tra morti e totale infortunati (morti+feriti)

**Indice di lesività:** rapporto % tra feriti e incidenti

**Indice di mortalità:** rapporto % tra morti e incidenti

## FONTE DEI DATI:

La fonte dei dati degli incidenti stradali è costituita da apposite schede di rilevazione predisposte dall'Istat, che vengono compilate dagli Organi Pubblici che intervengono in occasione dell'incidente e cioè, alternativamente, da Carabinieri, Polizia Stradale e Polizia Municipale. I dati di questo capitolo si riferiscono agli incidenti accaduti nelle strade che percorrono il territorio del Comune di Ferrara, con l'esclusione del tratto autostradale. Dopo la prima tabella, che presenta l'andamento dell'incidentalità a Ferrara dal 1995 al 2006, le successive elaborazioni, prodotte dall'U.O. Statistica, si riferiscono esclusivamente all'anno 2006.

L'attività del Corpo di Polizia Municipale è desunta dai Dati consuntivi annuali pubblicati.



## INCIDENTI STRADALI E SICUREZZA

**Tav. 15.1 - Incidenti e infortunati nel Comune di Ferrara dal 1995 al 2007**

ANNI	incidenti	morti	feriti	indice di mortalità	indice di lesività	indice di gravità
1995	714	29	885	4,1	123,9	3,2
1996	748	26	911	3,5	121,8	2,8
1997	713	28	889	3,9	124,7	3,1
1998	743	25	949	3,4	127,7	2,6
1999	730	20	920	2,7	126,0	2,1
2000	687	25	886	3,6	129,0	2,7
2001	710	14	897	2,0	126,3	1,5
2002	727	29	918	4,0	126,3	3,1
2003	720	22	868	3,1	120,6	2,5
2004	736	23	877	3,1	119,2	2,6
2005	684	22	856	3,2	125,1	2,5
2006	700	18	870	2,6	124,3	2,0
2007	729	7	899	1,0	123,3	0,8

*N.B. Escluso tratto autostradale*

**Tav. 15.2 - Incidenti e infortunati per mese - anno 2007**

Mese	Incidenti		morti		feriti	
	N.	%	N.	%	N.	%
Gennaio	57	7,8	1	14,3	73	8,1
Febbraio	42	5,8	-	-	50	5,6
Marzo	53	7,3	4	57,1	62	6,9
Aprile	50	6,9	-	-	61	6,8
Maggio	71	9,7	-	-	89	9,9
Giugno	63	8,6	1	14,3	72	8,0
Luglio	72	9,9	1	14,3	82	9,1
Agosto	52	7,1	-	-	68	7,6
Settembre	66	9,1	-	-	82	9,1
Ottobre	91	12,5	-	-	113	12,6
Novembre	52	7,1	-	-	67	7,5
Dicembre	60	8,2	-	-	80	8,9
TOTALE	729	100,0	7	100,0	899	100,0

**Tav. 15.3 - Incidenti e infortunati per arco settimanale e fascia oraria - anno 2007**

	Fascia oraria						TOTALE		
	di notte			di giorno			Incidenti	morti	feriti
	Incidenti	morti	feriti	Incidenti	morti	feriti			
durante la settimana	25	-	31	539	4	640	564	4	671
fine settimana	30	3	46	135	-	182	165	3	228
TOTALE	55	3	77	674	4	822	729	7	899

*Legenda:*

**durante la settimana:** dalle ore 6 del lunedì alle ore 22 del venerdì

**fine settimana:** dalle ore 23 del venerdì alle ore 5 del lunedì

**di notte:** dalle ore 23 alle ore 5

**di giorno:** dalle ore 6 alle ore 22

## INCIDENTI STRADALI E SICUREZZA

**Tav. 15.4 - Indici relativi a incidenti per arco settimanale e fascia oraria - anno 2007**

	Fascia oraria						TOTALE		
	di notte			di giorno			Indice di mortalità	Indice di lesività	Indice di gravità
	Indice di mortalità	Indice di lesività	Indice di gravità	Indice di mortalità	Indice di lesività	Indice di gravità			
durante la settimana	-	124,0	-	0,7	118,7	0,6	0,7	119,0	0,6
fine settimana	10,0	153,3	6,1	-	134,8	-	1,8	138,2	1,3
<b>TOTALE</b>	<b>5,5</b>	<b>140,0</b>	<b>3,8</b>	<b>0,6</b>	<b>122,0</b>	<b>0,5</b>	<b>1,0</b>	<b>123,3</b>	<b>0,8</b>

*Legenda:*

**Indice di mortalità:** rapporto % tra morti e incidenti

**Indice di lesività:** rapporto % tra feriti e incidenti

**Indice di gravità:** rapporto % tra morti e totale infortunati (morti+feriti)

**Tav. 15.5 - Veicoli e persone coinvolte nell'incidente per veicolo su cui viaggiavano, conducente o passeggero ed esito; pedone ed esito per veicolo investitore - anno 2007**

VEICOLI COINVOLTI	totale veicoli coinvolti	conducenti		passeggeri		pedoni		conducenti o passeggeri feriti su altri veicoli coinvolti non specificati
		morti	feriti	morti	feriti	morti	feriti	
Autovetture	824	1	270	1	139	-	41	-
Velocipede	209	3	193	-	1	-	1	-
Motocicli	124	1	112	-	11	-	2	-
Ciclomotore	102	-	92	-	2	-	4	-
Mezzi pesanti	88	1	16	-	6	-	3	-
Veicoli speciali e altri Veic. ignoto perchè datosi alla fuga	3	-	1	-	1	-	-	-
Autobus o corriere	9	-	-	-	-	-	2	-
Veicolo non indicato	-	-	-	-	-	-	-	-
Altri non specificati	1	-	1	-	-	-	-	1
<b>TOTALE</b>	<b>1,361</b>	<b>6</b>	<b>685</b>	<b>1</b>	<b>160</b>	<b>-</b>	<b>53</b>	<b>1</b>

**Tav. 15.6 - Feriti e deceduti per genere e veicolo su cui viaggiavano e pedoni coinvolti – Anno 2007**

Veicolo di appartenenza	feriti			morti			morti e feriti		
	maschi	femmine	totale	maschi	femmine	totale	maschi	femmine	totale
autovettura	200	209	409	2	-	2	202	209	411
mezzi pesanti	17	5	22	1	-	1	18	5	23
bicicletta	92	102	194	3	-	3	95	102	197
ciclomotore	66	28	94	-	-	-	66	28	94
motocicletta	107	16	123	1	-	1	108	16	124
altro tipo di veicolo	-	2	2	-	-	-	-	2	2
veicolo non indicato	-	2	2	-	-	-	-	2	2
pedone	25	28	53	-	-	-	25	28	53
<b>totale</b>	<b>507</b>	<b>392</b>	<b>899</b>	<b>7</b>	<b>-</b>	<b>7</b>	<b>514</b>	<b>392</b>	<b>906</b>



## INCIDENTI STRADALI E SICUREZZA

**Tav. 15.7 - Feriti e deceduti negli incidenti stradali per età e veicolo su cui viaggiavano e pedoni coinvolti - anno 2007**

Veicolo di appartenenza o pedone	Classi di età															n.i.	totale
	fino a														78 e		
	12	13-17	18-22	23-27	28-32	33-37	38-42	43-47	48-52	53-57	58-62	63-67	68-72	73-77	oltre		
autovettura	13	10	46	44	66	40	35	28	23	28	22	16	13	13	14	-	411
mezzi pesanti	2	-	1	2	1	4	3	5	2	1	1	1	-	-	-	-	23
bicicletta	3	13	12	12	10	11	13	19	5	14	6	14	18	22	24	1	197
ciclomotore	-	27	13	11	8	8	5	4	3	5	-	1	5	3	-	1	94
motocicletta	-	6	13	11	10	23	18	14	17	3	6	1	-	1	-	1	124
altro tipo di veicolo	-	-	-	-	-	1	1	-	-	-	-	-	-	-	-	-	2
veicolo non indicato	-	1	-	-	-	-	-	-	-	-	-	-	-	-	-	1	2
pedone	4	3	1	-	5	3	6	6	2	3	4	4	4	3	5	-	53
<b>totale</b>	<b>22</b>	<b>60</b>	<b>86</b>	<b>80</b>	<b>100</b>	<b>90</b>	<b>81</b>	<b>76</b>	<b>52</b>	<b>54</b>	<b>39</b>	<b>37</b>	<b>40</b>	<b>42</b>	<b>43</b>	<b>4</b>	<b>906</b>

**Tav. 15.8 - Incidenti per tipologia di veicoli coinvolti, tipo di strada e infortunati (morti e feriti) - anno 2007**

Tipologia di veicoli coinvolti	Tipo di strada												Totale		
	Comunale			Provinciale			Raccordo Fe - P.to Garibaldi o altra strada			Statale					
	incidenti	morti	feriti	incidenti	morti	feriti	incidenti	morti	feriti	incidenti	morti	feriti	incidenti	morti	feriti
2 ruote - 4 ruote	307	4	320	6	-	8	-	-	-	2	-	2	315	4	330
2 ruote - altro veic.	1	-	1	-	-	-	-	-	-	-	-	-	1	-	1
2 ruote - veic.ignoto	8	-	8	-	-	-	-	-	-	-	-	-	8	-	8
2 ruote da solo	45	-	46	1	-	1	-	-	-	-	-	-	46	-	47
2 ruote tra loro	27	-	36	-	-	-	-	-	-	-	-	-	27	-	36
4 ruote - altro veic.	1	-	2	-	-	-	-	-	-	-	-	-	1	-	2
4 ruote da solo	57	1	71	9	-	14	2	-	2	4	1	5	72	2	92
4 ruote tra loro	187	-	285	11	-	20	7	1	12	8	-	14	213	1	331
pedone - 2 ruote	5	-	8	-	-	-	-	-	-	-	-	-	5	-	8
pedone - 4 ruote	36	-	39	-	-	-	-	-	-	1	-	1	37	-	40
pedone - veic.ignoto	1	-	1	1	-	1	-	-	-	-	-	-	2	-	2
veic.ignoto - 4 ruote	2	-	2	-	-	-	-	-	-	-	-	-	2	-	2
<b>TOTALE</b>	<b>677</b>	<b>5</b>	<b>819</b>	<b>28</b>	<b>-</b>	<b>44</b>	<b>9</b>	<b>1</b>	<b>14</b>	<b>15</b>	<b>1</b>	<b>22</b>	<b>729</b>	<b>7</b>	<b>899</b>

**Nota:**

- "4 ruote" comprende: automobili e mezzi pesanti;

- "2 ruote" comprende: motocicli, ciclomotori, biciclette;

- "altro veicolo" comprende: veicoli speciali (movimento terra, escavatori, ecc.), macchina agricola, motocarro o motofurgone, veicolo a trazione animale o a braccia, quadriciclo leggero.

## INCIDENTI STRADALI E SICUREZZA

**Tav. 15.9 - Incidenti per tipologia di veicoli coinvolti, intersezione stradale e infortunati (morti e feriti) - anno 2007**

Tipologia di veicoli coinvolti	Intersezione stradale						Totale		
	all'intersezione			non all'intersezione			incidenti	morti	feriti
	incidenti	morti	feriti	incidenti	morti	feriti			
2 ruote - 4 ruote	189	2	196	126	2	134	315	4	330
2 ruote - altro veic.	-	-	-	1	-	1	1	-	1
2 ruote - veic.ignoto	5	-	5	3	-	3	8	-	8
2 ruote da solo	13	-	13	33	-	34	46	-	47
2 ruote tra loro	13	-	17	14	-	19	27	-	36
4 ruote - altro veic.	1	-	2	-	-	-	1	-	2
4 ruote da solo	8	-	12	64	2	80	72	2	92
4 ruote tra loro	118	-	178	95	1	153	213	1	331
pedone - 2 ruote	-	-	-	5	-	8	5	-	8
pedone - 4 ruote	21	-	23	16	-	17	37	-	40
pedone - veic.ignoto	-	-	-	2	-	2	2	-	2
veic.ignoto - 4 ruote	1	-	1	1	-	1	2	-	2
<b>TOTALE</b>	<b>369</b>	<b>2</b>	<b>447</b>	<b>360</b>	<b>5</b>	<b>452</b>	<b>729</b>	<b>7</b>	<b>899</b>

**Nota:**

- "4 ruote" comprende: automobili e mezzi pesanti;
- "2 ruote" comprende: motocicli, ciclomotori, biciclette;
- "altro veicolo" comprende: veicoli speciali (movimento terra, escavatori, ecc.), macchina agricola, motocarro o motofurgone, veicolo a trazione animale o a braccia, quadriciclo leggero.

**Tav. 15.10 - Conducenti responsabili di comportamento scorretto alla guida o in stato psicofisico alterato per veicolo ed età - anno 2007**

Età del conducente responsabile	Veicolo					TOTALE
	Autovettura	Mezzo pesante	Altro veicolo	Velocipede	Ciclomotore o motociclo	
fino a 17	2	-	-	6	14	22
18-22	45	3	-	5	8	61
23-27	34	3	-	6	10	53
28-32	52	3	-	4	3	62
33-37	57	7	-	4	16	84
38-42	34	1	-	7	14	56
43-47	37	3	1	9	9	59
48-52	34	2	-	2	6	44
53-57	29	6	-	5	2	42
58-62	25	4	-	5	-	34
63-67	19	4	-	7	-	30
68-72	18	-	-	5	1	24
73-77	15	-	-	7	-	22
78 e oltre	18	-	1	4	-	23
n.i.	7	2	8	1	-	18
<b>TOTALE</b>	<b>426</b>	<b>38</b>	<b>10</b>	<b>77</b>	<b>83</b>	<b>634</b>

## INCIDENTI STRADALI E SICUREZZA

**Tav. 15.11 - Conducenti e pedoni coinvolti negli incidenti per comportamento - anno 2007**

TUTTE LE CAUSE		valori		
		assoluti	valori %	
<b>Cause imputabili a comportamento scorretto del conducente</b>	Apertura di portiera o veicolo fermo in pos. irregolare	2	0,1	
	Procedeva con eccesso di velocità o senza rispettarne i limiti	61	4,6	
	Procedeva con quida distratta	200	15,0	
	Procedeva contromano	26	1,9	
	Procedeva senza dare la precedenza, o rispettare lo stop	189	14,1	
	Procedeva senza mantenere la distanza di sicurezza	36	2,7	
	Procedeva senza rispettare il margine destro della carreggiata	5	0,4	
	Procedeva senza rispettare il segnale di divieto di transito o di accesso	8	0,6	
	Procedeva senza rispettare il semaforo o le segnalazioni dell'agente	16	1,2	
	Sorpassava irregolarmente	17	1,3	
	Svoltava o manovrava irregolarmente	37	2,8	
	Urtava con il carico altri veicoli	2	0,1	
	<b>Totale</b>	<b>599</b>	<b>44,8</b>	
	<b>Cause imputabili a comportamento scorretto di pedone</b>	Attraversava la strada irregolarmente	7	0,5
		Camminava, lavorava senza segnale o indugiava in mezzo alla strada	1	0,1
<b>Totale</b>		<b>8</b>	<b>0,6</b>	
<b>Cause imputabili a stato psico-fisico anormale del conducente</b>	In condizione di ebbrezza da alcool	25	1,9	
	Per improvviso malore	4	0,3	
	Per ingestione di sostanze stupefacenti	4	0,3	
	Per sonno	2	0,1	
	<b>Totale</b>	<b>35</b>	<b>2,6</b>	
<b>Caduta da veicolo</b>	Caduta da veicolo	5	0,4	
	<b>Totale</b>	<b>5</b>	<b>0,4</b>	
<b>Comportamenti corretti del conducente</b>	Frenata improvvisa con conseguenza ai trasportati	3	0,2	
	Fuoriuscita dalla carreggiata per evitare l'urto	12	0,9	
	Manovrava regolarmente	78	5,8	
	Procedeva regolarmente	451	33,7	
	Sorpassava regolarmente	10	0,7	
	Svoltava regolarmente	45	3,4	
	Veicolo fermo in pos. regolare o segnalato	32	2,4	
	<b>Totale</b>	<b>631</b>	<b>47,2</b>	
<b>Comportamenti corretti del pedone</b>	Attraversava la strada regolarmente o lavorava con apposito segnale	19	1,4	
	Camminava regolarmente	6	0,4	
	<b>Totale</b>	<b>25</b>	<b>1,9</b>	
<b>non classificata</b>	non classificata	34	2,5	
	<b>Totale</b>	<b>34</b>	<b>2,5</b>	
<b>Totale</b>		<b>1337</b>	<b>100,0</b>	

## INCIDENTI STRADALI E SICUREZZA

**Tav. 15.12 - Conducenti e pedoni con comportamenti scorretti o condizioni di stato psicofisico alterato - anno 2007**

CAUSE SCORRETTE		valori	
		assoluti	valori %
<b>Cause imputabili a comportamento scorretto del conducente</b>	Apertura di portiera o veicolo fermo in pos. irregolare	2	0,3
	Procedeva con eccesso di velocità o senza rispettarne i limiti	61	9,5
	Procedeva con guida distratta	200	31,2
	Procedeva contromano	26	4,0
	Procedeva senza dare la precedenza, o rispettare lo stop	189	29,4
	Procedeva senza mantenere la distanza di sicurezza	36	5,6
	Procedeva senza rispettare il margine destro della carreggiata	5	0,8
	Procedeva senza rispettare il segnale di divieto di transito o di accesso	8	1,2
	Procedeva senza rispettare il semaforo o le segnalazioni dell'agente	16	2,5
	Sorpassava irregolarmente	17	2,6
	Svoltava o manovrava irregolarmente	37	5,8
	Urtava con il carico altri veicoli	2	0,3
	<b>Totale</b>	<b>599</b>	<b>93,3</b>
	<b>Cause imputabili a comportamento scorretto di pedone</b>	Attraversava la strada irregolarmente	7
Camminava, lavorava senza segnale o indugiava in mezzo alla strada		1	0,2
<b>Totale</b>		<b>8</b>	<b>1,2</b>
<b>Cause imputabili a stato psico-fisico anormale del conducente</b>	In condizione di ebbrezza da alcool	25	3,9
	Per improvviso malore	4	0,6
	Per ingestione di sostanze stupefacenti	4	0,6
	Per sonno	2	0,3
	<b>Totale</b>	<b>35</b>	<b>5,5</b>
<b>TOTALE</b>		<b>642</b>	<b>100,0</b>

**Tav. 15.13 - Corpo di Polizia Municipale: consuntivo delle attività annuali. Anni 2006 e 2007**

	2006	2007
<b>Numero di operatori</b>	167	166
<b>Attività Polizia Edilizia</b>		
Controllo esposti/segnalazioni/interventi di iniziativa	185	201
Segnalazioni Autorità Giudiziaria	3	10
Violazioni amministrative	18	13
Indagini delegate dalla Procura	3	4
<b>Attività Polizia Ambientale</b>		
Controllo esposti/segnalazioni/interventi di iniziativa	211	291
Violazioni amministrative	33	28
Denunce penali	4	7
Indagini delegate dalla Procura	0	1
<b>Attività di Polizia Giudiziaria</b>		
Atti di Polizia Giudiziaria di competenza Tribunale Ordinario	380	459
Atti di Polizia Giudiziaria di competenza del Giudice di Pace	357	470
Rinvenimento e riconsegna veicoli rubati	49	46
<b>Attività Polizia Commerciale</b>		
Ispezioni in Pubblici esercizi	481	562
Verbali di ispezione controllo prezzi	70	94
Violazioni accertate	216	205

## INCIDENTI STRADALI E SICUREZZA

**Tav. 15.13 – (seguito) Corpo di Polizia Municipale: consuntivo delle attività annuali. Anni 2006 e 2007**

	2006	2007
<b>Attività sanzionatoria al 15/12</b>		
Violazioni accertate	86.869	85.229
	di cui:	
sosta vietata dei veicoli	67.771	63.071
mancato arresto semaforo rosso	1.052	895
eccesso velocità	1.942	2.027
mancata precedenza	250	230
trasporto eccedenza di carico	321	313
mancato uso cinture sicurezza	2.720	2.473
uso durante la guida di apparecchi telefonici	1.604	1.519
mancato uso del casco protettivo	7	23
Segnalazioni alla Prefettura per sospensione patente	2.300	2.626
Sequestri amministrativi	106	73
Fermi amministrativi	60	100
Trasmissione ad Organi competenti		
carte di di circolazione	708	819
patenti ritirate	204	178
Violazioni di carattere penale		
	di cui:	
guida sotto influenza di stupefacenti	4	3
guida in stato di ebbrezza	43	60
omissioni di soccorso	7	14
<b>Infortunistica stradale</b>		
Incidenti rilevati	1.022	982
incidenti con soli danni	488	434
incidenti con feriti	520	529
incidenti con prognosi riservata	8	15
incidenti con esisti mortali	6	4
Veicoli coinvolti	1.906	1.824
Persone coinvolte	2.667	2.469
<b>Autorizzazioni ZTL</b>		
Autorizzazioni giornaliere rilasciate	16.999	15.038
Autorizzazioni temporanee rilasciate	4.102	4.518
Autorizzazioni definitive rilasciate	2.475	2.225
Autorizzazioni rinnovate	3.021	3.421
Autorizzazioni non rilasciate per espresso diniego	78	27
Autorizzazioni in deroga ai divieti di circolazione per autocarri:		
nullaosta annuali	209	202
nullaosta temporanei e/o giornalieri	1.105	975
nullaosta annuali integrativi ZTL	127	140
Autorizzazioni occupazione suolo pubblico	1.035	1.037
<b>Servizio Rimozione autoveicoli</b>		
Autoveicoli rimossi	3.290	3.598
<b>Ufficio Pubbliche relazioni</b>		
Numero di contatti	20.812	20.994
<b>Interventi di Educazione Stradale</b>		
Numero ore impiegate	114	199
Utenti coinvolti	2.220	2.196
<b>Servizi prestati entrata/uscita scuole</b>		
Presenze	2.841	2.840
<b>Attività Vigile di Quartiere</b>		
Numero di segnalazioni avviate	3.702	3.798
Numero di segnalazioni evase	3.085	3.171

Fonte: Corpo di Polizia Municipale, Dati consuntivi annuali



# 16. VARIE

## **FONTE DEI DATI:**

**Cognomi e nomi più frequenti:** I dati provengono dagli iscritti nell'Anagrafe comunale al 31/12 dell'anno, su elaborazioni effettuate dall'U.O. Statistica.

**Movimento della Casa Circondariale:** il movimento dei carcerati viene fornito mensilmente all'U.O. Statistica dalla Casa Circondariale.





## VARIE

Tav. 16.1 - Cognomi e nomi di battesimo maschili e femminili più frequenti tra gli iscritti nell'Anagrafe del Comune di Ferrara al 31/12/2007.

Posto di gradua- toria	COGNOMI	Frequenza	NOMI DI BATTESIMO			
			NOMI MASCHILI		NOMI FEMMINILI	
				Frequenza		Frequenza
1	ROSSI	659	ANDREA	1889	MARIA	1992
2	FERRARI	640	MARCO	1864	ANNA	1261
3	MANTOVANI	613	ROBERTO	1390	LAURA	1146
4	BENINI	569	LUCA	1358	PAOLA	1080
5	FABBRI	546	ALESSANDRO	1316	FRANCESCA	1012
6	BONORA	495	FRANCESCO	1263	ELENA	960
7	MARCHETTI	448	STEFANO	1248	SILVIA	919
8	BALBONI	443	PAOLO	1235	ANNA MARIA	840
9	BUZZONI	424	MASSIMO	1029	GIULIA	749
10	MONTANARI	419	MICHELE	1021	CHIARA	732
11	CASELLI	410	GIUSEPPE	1001	SARA	719
12	BOTTONI	408	DAVIDE	956	ELISA	694
13	MARZOLA	391	GIOVANNI	952	ALESSANDRA	690
14	CAVICCHI	372	RICCARDO	939	DANIELA	669
15	MENEGATTI	372	ANTONIO	886	BARBARA	668
16	BARBIERI	337	GIORGIO	860	PATRIZIA	652
17	MAZZONI	329	MATTEO	851	MONICA	651
18	BOLOGNESI	320	FRANCO	849	CARLA	646
19	CAVALLARI	305	ALBERTO	803	FRANCA	619
20	LODI	304	CLAUDIO	797	GIOVANNA	590
21	ZANELLA	297	MARIO	761	RITA	589
22	BERGAMINI	295	NICOLA	711	ROBERTA	558
23	CAVALLINI	291	MAURO	707	CRISTINA	555
24	PAVANI	286	MAURIZIO	692	LUCIANA	540
25	FERRARESI	285	ENRICO	669	LUCIA	526

**VARIE**

**Tav. 16.2 - Casa Circondariale di Ferrara: movimento dei carcerati dal 1998 al 2007 per genere.**

	1998			1999			2000			2001			2002		
	M	F	T	M	F	T	M	F	T	M	F	T	M	F	T
esistenti a inizio anno	195	7	202	212	0	212	268	0	268	329	0	329	330	0	330
<i>entrati</i>	571	52	623	566	21	587	527	20	547	551	29	580	<i>n.d.</i>	<i>n.d.</i>	<i>n.d.</i>
<i>usciti</i>	554	59	613	510	21	531	466	20	486	550	29	579	<i>n.d.</i>	<i>n.d.</i>	<i>n.d.</i>
esistenti a fine anno	212	0	212	268	0	268	329	0	329	330	0	330	362	0	362

	2003			2004			2005			2006			2007		
	M	F	T	M	F	T	M	F	T	M	F	T	M	F	T
esistenti a inizio anno	362	0	362	347	0	347	365	0	365	367	0	367	285	0	285
<i>entrati</i>	500	36	536	588	29	617	799	33	832	843	5	848	743	2	745
<i>usciti</i>	515	36	551	570	29	599	797	33	830	925	5	930	688	2	690
esistenti a fine anno	347	0	347	365	0	365	367	0	367	285	0	285	340	0	340

# 17. L'UNITA' OPERATIVA STATISTICA



## L'UNITA' OPERATIVA STATISTICA

**Tav. 17.1 – Risorse utilizzate dall'Unità Operativa Statistica del Comune di Ferrara - Situazione al 31.12.2007**

**Risorse umane** (compreso il dirigente responsabile)

TITOLO DI STUDIO	Personale in dotazione all'ufficio (Numero di addetti)					
	T O T A L E			di cui adibiti esclusivamente all'attività statistica		
	Maschi	Femmine	Totale	Maschi	Femmine	Totale
Laurea in scienze statistiche	1	3	4	1	2	3
Altra laurea		1	1		1	1
Diploma in statistica						
Altro diploma universitario o laurea breve						
Diploma di secondo grado		1	1		1	1
Altro titolo di studio		1	1			
<b>TOTALE</b>	<b>1</b>	<b>6</b>	<b>7</b>	<b>1</b>	<b>4</b>	<b>5</b>

Per le rilevazioni il Servizio si avvale di collaboratori esterni, individuati in base ad una graduatoria per titoli (validità 2007-2009) ed opportunamente istruiti.

### Risorse informatiche

Tipo di hardware	In dotazione <i>esclusiva</i> dell'ufficio di statistica Numero	In dotazione ad altre strutture ed <i>utilizzate</i> dall'ufficio di statistica
Server		1
Computer	9 + 5 tablet pc	
Terminali		
Stampanti	8	

**Tav. 17.2 - Attività dell'Unità Operativa Statistica svolte negli anni 2006 e 2007.**

<b>RILEVAZIONI ISTAT</b>		<b>2006</b>	<b>2007</b>
Rilevazioni demografiche	modelli	10.146	10.665
Rilevazione prezzi al consumo	quotazioni	62.600	63.000
Rilevazioni affitti abitazioni	quotazioni	600	600
Indagini multiscopo			
- <i>Condizioni di vita delle famiglie</i>	questionari	41	63
- <i>I cittadini e il tempo libero</i>	questionari	36	-
- <i>Aspetti della vita quotidiana</i>	questionari	37	39
Rilevazione attività edilizia	questionari	179	142
Rilevazione sui consumi della famiglie	questionari	48	48
<b>RILEVAZIONI COMUNALI</b>			
Indagine sull'occupazione e la disoccupazione			
- <i>aprile</i>	questionari	800	800
- <i>dicembre</i>	questionari	1.000	800
Indagine sulle condizioni di vita a Ferrara	questionari	1.000	-
Indagini di Customer satisfaction	indagini	2	2

## L'UNITA' OPERATIVA STATISTICA

**Tav. 17.2 – (seguito) Attività dell'Unità Operativa Statistica svolte negli anni 2006 e 2007.**

<b>PUBBLICAZIONI</b>		<b>2006</b>	<b>2007</b>
<b>Monografie</b>	n. pubblicazioni	<b>6</b>	<b>2</b>
Incidenti stradali nel comune di Ferrara nel triennio 2002-2003-2004		1	
Indagine Istat multiscopo sulle famiglie 2005		1	
Gli stranieri nel comune di Ferrara - anno 2005		1	
L'attività edilizia residenziale e non residenziale nel comune di Ferrara 2000-2005		1	
I giovani attraverso le statistiche		1	
La mortalità a Ferrara dal 1997 al 2005		1	
La nuova realtà della famiglia a Ferrara			1
Annuario statistico 2006			1
<b>Informanumeri</b>	n. pubblicazioni	<b>14</b>	<b>16</b>
Anticipazioni mensili degli indici dei prezzi al consumo		12	12
La popolazione del Comune di Ferrara nel 2005		1	
Reati commessi nei comuni capoluogo dell'Emilia Romagna nel 2004		1	
Stime di povertà a Ferrara 2006			1
Abitudine al fumo e obesità			1
Gli stranieri nel comune di Ferrara - anno 2006			1
L'occupazione e la disoccupazione nel comune di Ferrara 2006			1
<b>Osservatori dei prezzi</b>	n. pubblicazioni	<b>8</b>	<b>12</b>

## L'UNITA' OPERATIVA STATISTICA

**Tav. 17.3 - Visite alle pagine del sito [www.comune.fe.it/statistica](http://www.comune.fe.it/statistica) del U.O. Statistica dal 01/01/2007 al 31/12/2007**

	Home	Ferrara in cifre	Popola- zione 2005	Popola- zione 2006	Popola- zione 30/06/07	Indagin e cond. 2006	Indagin e Donne 2004	Indagine sull'occu- pazione	Stranieri	Anticipa- zione indice dei prezzi	Osservato- rio dei prezzi	Incidenti	Censi- menti	Indagini Customer	Pubbli- cazioni	News- letter	Pillole	Biblioteca	Graduatoria rilevatori 2007-9	Totale visite
01/01/07	0	0	0			0	0	0	0	0	0	0	0	0	0				0	0
18/01/07	231	136	52	1		31	39	27	46	30	30	13	51	174	1				679	2013
22/01/07	257	155	61	13		37	46	32	51	34	35	16	56	195	1	1			738	2271
30/01/07	384	239	75	109		55	66	46	57	41	47	24	88	294	22	105			785	3232
16/02/07	626	332	101	195		95	100	73	106	77	145	33	124	424	56	170			853	4726
01/03/07	761	384	122	246		114	122	108	138	93	212	43	147	531	71	209			879	5675
02/03/07	784	391	123	252		118	123	139	159	93	212	43	151	538	73	319			890	6043
07/03/07	902	416	126	266		127	163	167	176	118	224	47	162	586	84	374			909	6693
30/03/07	1117	481	158	352		185	216	236	216	156	264	82	194	723	119	456			979	8486
03/04/07	1164	494	163	369		192	220	249	235	177	277	90	205	743	125	555			984	9816
19/04/07	1332	550	205	437		219	249	301	263	212	294	116	236	854	149	609			1013	10391
02/05/07	1450	590	213	469		238	264	330	307	241	324	134	247	942	170	690			1036	11429
08/05/07	1511	600	218	486		248	272	341	320	253	334	138	255	1004	176	722			1053	11906
17/05/07	1610	634	227	540		262	290	361	329	272	361	150	269	1066	182	736			1072	12592
22/05/07	1673	657	240	572		266	306	377	334	277	376	162	276	1094	187	743			1085	13029
01/06/07	1759	677	254	664		280	323	393	365	293	393	177	293	1156	201	758	1		1094	13800
04/06/07	1802	687	262	681		283	325	398	376	300	400	181	298	1196	205	763	1		1097	14106
07/06/07	1838	705	268	711		288	329	408	386	302	409	194	302	1240	213	771	1		1106	14435
19/06/07	2011	756	298	767		305	344	450	406	312	424	210	327	1426	229	793	29		1126	15581
27/06/07	2083	782	310	798		315	358	466	423	322	439	216	343	1535	244	807	53		1142	16257
31/07/07	2366	879	377	886	81	373	413	531	524	380	531	281	401	1784	314	881	100		1201	19267
10/08/07	2465	916	392	903	203	393	433	555	562	397	547	300	410	1831	330	899	113		1213	20171
30/08/07	2659	989	432	954	279	1	433	482	604	447	588	339	450	1972	368	968	150		1266	22349
13/09/07	2792	1024	448	979	316	35	450	500	620	476	601	348	463	2051	383	1004	159		1287	23431
29/10/07	3244	1202	605	1151	515	148	539	607	759	629	690	437	598	2395	505	1222	278		1453	29412
31/10/07	3265	1210	611	1160	526	164	544	614	766	647	695	442	606	2410	512	1228	286		1460	29955
02/11/07	3281	1223	619	1189	542	195	552	622	776	663	706	449	619	2427	523	1250	295		1470	30665
30/11/07	3518	1379	711	1292	709	299	627	729	883	756	773	513	710	2704	615	1388	387		1565	35229
14/12/07	3642	1443	749	1347	769	357	654	775	941	808	799	541	755	2829	661	1460	434		1619	37371
27/12/07	3743	1503	785	1410	831	464	681	816	986	850	828	561	798	2917	707	1532	482		1660	39724

Finito di stampare a Ferrara  
presso il Centro Stampa comunale  
Giugno 2008